



HAYWARD®

PIÈCES DÉTACHÉES SPARE PARTS

Nòmina de piezas

Lista de componentes

Ersatzteilliste

Onderdelenlijst

Elenco delle parti

Запасные части

2015

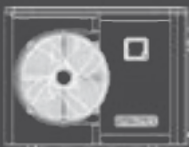
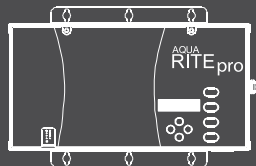
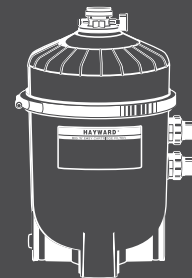
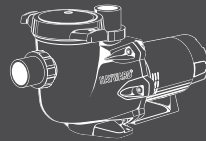

www.hayward.fr
www.hayward.fr/en

Le secret d'une piscine réussie

The secret for a successful pool

Sommaire • Table of Contents • Inhaltsverzeichnis Sumario • Índice • Índice • Inhoud • Содержание

Pompes • Pumps • Pumpen • Bombas • Pompe • Bomba • Pompen • Насосы	48
TriStar®	48
Super II™ / RS II	50
Super Pump	52
Max-Flo XL®	54
Max-Flo II®	56
Max-Flo®	58
Power-Flo® II	60
Super Spa	62
Booster Pump	64
Moteurs • Motors • Motores • Motori • Motor • Motor • Motor • Двигатели	66
Filtres • Filters • Filter • Filtros • Filtri • Filtros • Filters • Фильтры	68
Sand Filters - Filtres à sable - Sandfilter - Filtros de sílex - Filtri a sabbia - Filtros de aeria Zandfilters - Песочные фильтры	68
Polyester Filter - Filtre Polyester - Filtern Polyester - Filtro Polyester - Filtri Polyester - Filtro de poliéster Polyester filter - Полиэфирная фильтр	72
Vannes • Valves • Ventile • Valvulas • Valvole multivia • Vãlvulas • Kranen • Клапаны	76
Cartridge Filters • Filtres à cartouche • Kartuschenfilter • Filtros de cartucho • Filtri a cartuccia • Patroonfilters • Картриджные фильтры	78
Cartridge Filters - Filtres à cartouche - Kartuschenfilter - Filtros de cartucho - Filtri a cartuccia Patroonfilters - Картриджные фильтры	78
SwimClear™ Mono Cartouche - SwimClear™ Single Element	80
SwimClear™	82
DE Filters - Filtres à Diatomée - Kieselgurfilter - Filtros de diatomea - Filtri a diatomee Filtro de Diatomite - Diatomeefilters - Диатомитовые фильтры	86
Pièces à sceller • White goods • Einbauteile • Piezas a empotrar • Acessori di vasca Material de encastrar • Inbouwstukken • Закладные детали	94
Skimmer Serie SP1082 - SP1090	94
Skimmer Serie Premium - Design - Omega	96
Skimmer SP1091WME	98
Skimmer SP1091LXE	99
Water level regulator - Régulateur de niveau - Wasserstandsregler - Regulador de nivel Regulatori di livello - Regulador de nivel - Automatische niveauregelaar - Регулятор уровня	100
Junction box - Boîte de connexion - Anschludose - Caja de conexión - Caixa de Ligaçao Kverdeeldoos - Распаечная коробка	101
300 W Lights - Projecteurs 300 W - Scheinwerfer 300 W - Proyectores 300 W - Proiettori 300 W - Прожекторы	102
100 W halogen underwater light - Projecteur halogène 100 W - Halogen - unterwasserscheinwerfer 100 W Proyector halogeno 100 W - Fari alogeni 100 W - Proyectores de halogeneo - Halogeen lamp - 100 Вт Галогеновый прожектор	104
75 W halogen light - Projecteur halogène 75 W - Halogen Scheinwerfer 75 W Proyector halogeno 75 W - Fari Alogeni 75 W - Галогеновый прожектор	105
Main drains - Bondes de fond - Bodenabläufe - Sumideros - Prese di fondo - Ralos de Fundo Bodempotten - Донные сливы	106
TurboJet	108
Adjustable outlet fitting - Buse réglable - Einstellbare Einlaufdüse - Boquilla con rotula regulable Bocchette regolabili - Bocas de Impulsao - Inlatten - Регулируемые заборники воды	109
Directionnal Inlet-Outlet - Buses et prises balai - Verstellbare Einlaufdüse und Bodenabsaugewerschluss - Boquilla con rotula orientable y base de aspiracion Bocchette e presse di aspirazione - Passamuros - Inlatten and Aanzuifittingen - подающая форсунка	110

Besoin d'une pièce détachée ? / Need a spare part?

Nous mettons à votre disposition notre catalogue complet dans la rubrique ESPACE SERVICES.
Go to our SERVICES SPACE for our complete catalogue.



Traitement eau • Water Treatment • Wasseraufbereitung • Tratamiento agua Trattamento acqua • Tratamento da água • Waterbehandeling • Обработка воды	112
AquaRite® Pro	112
Salt & Swim - EZ-pH	114
Saline C	116
Distributeurs de produits chimiques • Chemical Feeders • Dosierer für Chemische Produkte Dosificadores de productos químicos • Dosatori di prodotti chimici • Doseador Waterbehandeling • Дозаторы химических реагентов	118
C250CFEF, C500CFEF, C1100CFEF, C1800CFEF, C2400CFEF / C250EXPE / C500EXPE	118
CL200EURO - CL100EURO	119
CL220EF - ABG - BREF, CL110EF - ABG - BREF	120
Nettoyeurs de Piscines • Cleaners • Schwimmbadreiniger • Limpiafondos Pulitori • Robots • Automatische Reiniger • Пылесосы	122
Aqua-Vac® 500	122
Aqua-Vac®	124
eVac™ Pro / SharkVac™ XL	126
SharkVac™ - eVac™	128
TigerShark	130
Phantom Turbo™	132
V10 Turbo®, Viper®	134
Pool Vac Ultra® / Pool Vac + / Pool Vac / Navigator®	136
Pool Vac Ultra® Pro / Navigator® Pro	138
DV1000® / SUNRAY / DV4000® / DV5000® / KINGRAY	140
Aquadroid Elite, Aquadroid, Magic Clean, Scuba, Whaly	142
MakoShark 2 DC	144
KingShark 2 DC	146
Pompes à chaleur • Heat pump • Wärmepumpen • Bomba de calor • Pompa di calore Bomba de calor • Verwarmingspompen • Тепловой насос	148
SumHeat	148
EnergyLine by Hayward®	150
EnergyLine Pro ENP1M	152
EnergyLine Pro ENP2M	154
EnergyLine Pro ENP3M	156
EnergyLine Pro ENP4M	158
EnergyLine Pro ENP5M	160
EnergyLine Pro ENP4T	162
EnergyLine Pro ENP5T	164
EnergyLine Pro ENP6M	166
EnergyLine Pro ENP6T	168
EnergyLine Pro toute saison - all season ENP6MAS	170
EnergyLine Pro toute saison - all season ENP6TAS	172
EnergyLine Pro toute saison - all season ENP7TAS	174
Easy Temp ECP06	176
Easy Temp ECP08	178
Easy Temp ECP11	180
Easy Temp ECP13	182
Easy Temp ECP15	184

TriStar®

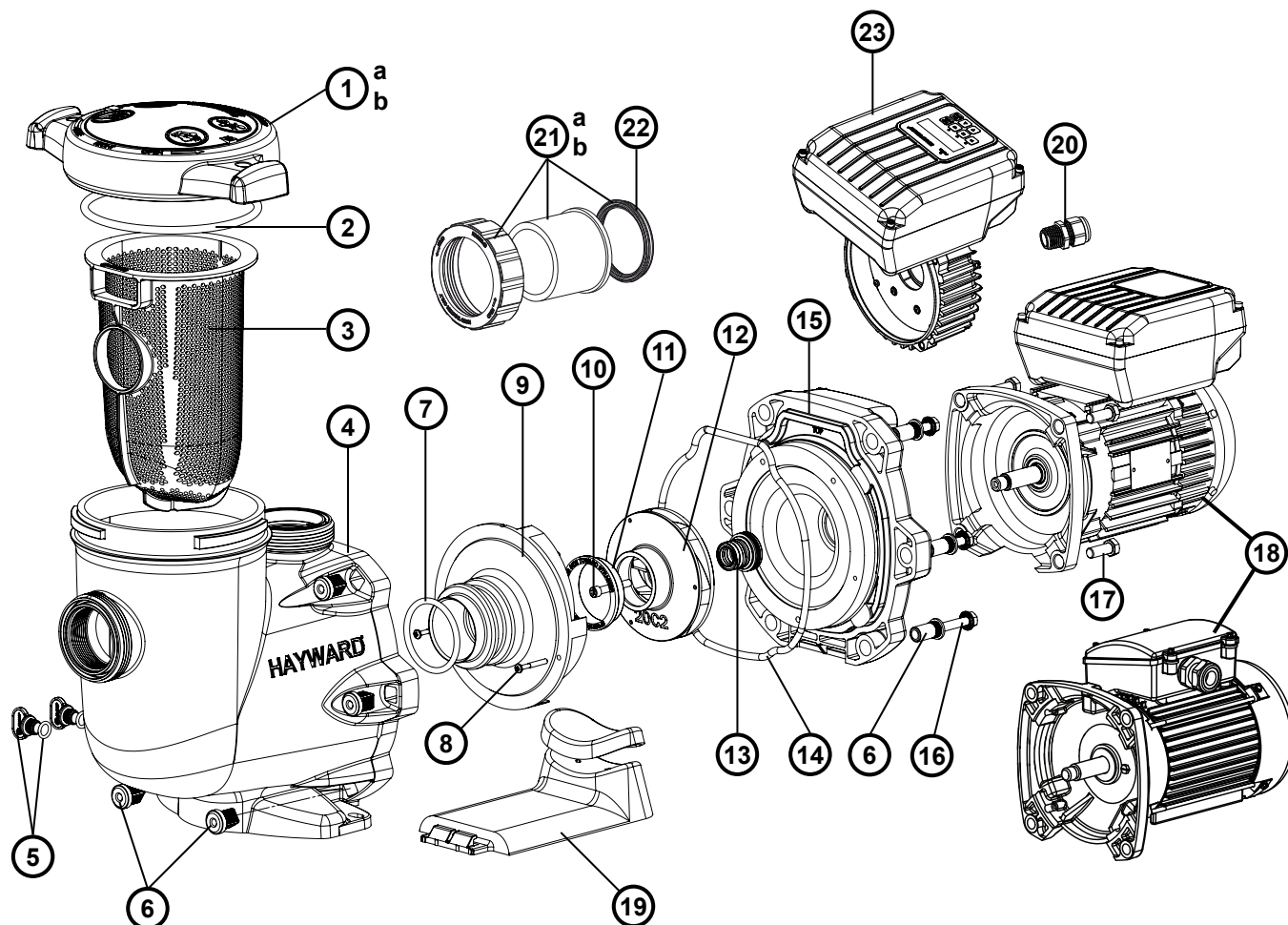

SP32051 / SP32081 / SP32111 / SP32161 / SP32201 / SP32203 / SP32301 / SP32303 / SP3216VS

N°	Description ⁽¹⁾	Nb	Ref
1a	Strainer cover • Couvercle de préfiltre • Deckel • Tapa de prefiltro • Coperchio prefiltro • Zeef dekking Tampa do filtro • Крышка префильтра	1	SPX3200DLS
1b	Strainer cover kit for PHMB • Couvercle de préfiltre pour PHMB • Deckel für PHMB • Tapa de prefiltro (PHMB) • Coperchio pre- prefiltro (PHMB) • Zeef dekking (PHMB) • Tampa do filtro (PHMB) • Крышка префильтра	1	SPX3200DLSB
2	Strainer cover O-Ring • Joint torique de préfiltre • O-Ring • Junta tórica • Guarnizione O'ring • De O-ring van de zeefdekking Junta tórica da tampa do filtro • Уплотнительное кольцо	1	SPX3200S
3	Strainer basket • Panier de préfiltre • Filterkorb • Cesto filtrante • Cestino prefiltro • Zeef mand Cesta do filtro • Корзина префильтра	1	SPX3200M
4	Pump Housing/Strainer • Corps de pompe et préfiltre • Pumpengehäuse/Vorfilter • Cuerpo bomba y prefiltro • Corpo pompa/ Prefiltro • Lichaam van pomp en préfiltre • Corpo de bomba e préfiltre • Корпус насоса	1	SPX3200A
5	Drain Plug • Bouchon de vidange • Ablasschraube • Tapón de vaciado • Tappo di spurgo • Afvoerkanal stop Plugue de dreño • Сливная пробка	2	SPX4000FG
6	Housing insert & seal plate spacer kit • Inserts de corps • KörperEinlagen • Parties de cuerpo • Inserzioni di corpo • Inserts van lichamen • Inserts de corpos • Втулка	6	SPX3200Z211
7	Diffuser gasket • Joint de diffuseur • Dichtung • Junta de difusor • Guarnizione diffusore • Verbindingsstuk van verspreider • Junta de difusor • Прокладка	1	SPX4000Z1
8	Diffuser screws (x2) • Vis de diffuseur (x2) • Zerstäuberschraube (x2) • Tornillo de difusor (x2) • Vite di diffusore (x2) Schroef van verspreider (x2) • Tornillos do difusor (x2) • Комплект винтов (x2)	1	SPX3200Z8
9	Diffuser • Diffuseur • Leitapparat • Difusor • Diffusore • Verspreide • Difusor • Диффузор	1	SPX3200B3

SP32051 / SP32081 / SP32111 / SP32161 / SP32201 / SP32203 / SP32301 / SP32303 / SP3216VS

N°	Description ⁽¹⁾	Nb	Ref
10	Impeller screw • Vis de turbine • Turbinenschraube • Tornillo de turbina • Vite di turbina • Schroef van turbine Tornillos de turbina • Комплект винтов	1	SPX3200Z1
11	Ring for impeller • Bague pour turbine • Ring für Laufrad • Anillo para turbina • Anello • Ring voor Turbine • Ring de turbina Уплотнительное кольцо	1	SPX3021R
12	Impeller • Turbine • Laufrad • Turbina • Girante • Turbine • Turbina • Крыльчатка		
	SP32051	1	SPX3205C
	SP32081	1	SPX3207C
	SP32111	1	SPX3210C
	SP32161	1	SPX3215C
	SP3216VS	1	SPX3215C
	SP32201 - SP32203	1	SPX3220C
	SP32301 - SP32303	1	SPX3230C
13	Shaft Seal assembly • Obturateur mécanique • Motorhalterung • Cierre mecánico • Tenuta meccanica Verbindings assemblage • Conjunto de selo • Сальник в сборе	1	SPX3200SA
14	Housing gasket • Joint de corps • Dichtung • Junta • Guarnizione corpo • Huisvestings pakking • Gaxeta da carcaça • Прокладка	1	SPX3200T
15	Seal plate • Plateau d'étanchéité • Flansch • Plato de cierre • Supporto di fissaggio • Verbindings plaat • Placa do selo • Фланец	1	SPX3200E
16	Housing bolt • Vis corps de pompe • Sechskantschraube • Tornillo cabeza exagonal • Viti a testa esagonale • Huisvestings GLB schroeven • Tornillos de tampão da carcaça • Комплект болтов	6	SPX3200Z3
17	Motor bolt • Vis moteur • Sechskantschraube • Tornillo • Viti • Schroef motor • Tornillos a motor • Комплект болтов	4	SPX3200Z5
18	Motor • Moteur • Motor • Motor • Motore • Motor • Motor • Электродвигатель		
	SP32051 (mono)	1	SPX0550MSF
	SP32081 (mono)	1	SPX0550MSF
	SP32111 (mono)	1	SPX0750MSF
	SP32161 (mono)	1	SPX1100MSF
	SP3216VS	1	SPX1100SFVS
	SP3216VST	1	SPX1100SFVST
	SP3216VSTD	1	SPX1100SFVSTD
	SP32201 (mono)	1	SPX1500MSF
	SP32203 (tri)	1	SPX1500TSF
	SP32301 (mono)	1	SPX2200MSF
	SP32303 (tri)	1	SPX2200TSF
19	Bracket motor support • Support de pompe • Socketteil • Soporte bomba • Supporto pompa • Opzettende steun Suporte de montagem • Фланец электродвигателя	1	SPX3200GA
20	Gland • Presse étoupe • Kabel-Klemme • Presa estopas • Pressacavo • Klier • Imprensa estopa • Сальник	1	SPX1100PE
21a	Union connector kit 50 mm • Kit de raccord union 50 mm • Anschluß-Stecker 50 mm • Asamblea del conector de la unión 50 mm • Assembla del connettore del sindacato 50 mm • de assemblage van de unieschakelaar 50 mm • Conjunto do conector da união 50 mm • Фитинг 50 мм	1	SP2700UNKIT50
21b	Union connector kit 63 mm • Kit de raccord union 63 mm • Anschluß-Stecker 63 mm • Asamblea del conector de la unión 63 mm • Assembla del connettore del sindacato 63 mm • de assemblage van de unieschakelaar 63 mm • Conjunto do conector da união 63 mm • Фитинг 63 мм	1	SP3200UNKIT63
22	Union gasket • Joint pour raccord union • O-Ring • Junta tórica • Guarnizione O'ring • O'ring Dichtheidsadepter • Junta tórica de adaptador • Прокладка	2	SPX3200UG
23	Electronic module VST • Module électronique VST • Elektronik-Modul VST • Módulo electrónico VST • Modulo elettronico VST • Elektronische module VST • Módulo electrónico VST • Электронный модуль	1	SPX1100ELVST
	Electronic module VSTD • Module électronique VSTD • Elektronik-Modul VSTD • Módulo electrónico VSTD • Modulo elettronico VSTD • Elektronische module VSTD • Módulo electrónico VSTD • Электронный модуль	1	SPX1100ELVSTD
23'	Régulateur LCD VS • VS LCD controller • VS LCD-Regler • Regulador LCD VS • Pannello di controllo LCD VS • Regulador LCD VS • LCD regelaar VS • Регулятор с жидкокристаллическим дисплеем VS	1	SPX1100INTVS
	Régulateur LCD VST • VST LCD controller • VST LCD-Regler • Regulador LCD VST • Pannello di controllo LCD VST • Regulador LCD VST • LCD regelaar VST • Регулятор с жидкокристаллическим дисплеем VST	1	SPX1100INTVST
	Régulateur LCD VSTD • VSTD LCD controller • VSTD LCD-Regler • Regulador LCD VSTD • Pannello di controllo LCD VSTD • Regulador LCD VSTD • LCD regelaar VSTD • Регулятор с жидкокристаллическим дисплеем VSTD	1	SPX1100INTVSTD
2 + 7 + 13 + 14	Set of gaskets • Pack de joints • Satz Dichtungen • Juego de juntas • Set di guarnizioni • Set van pakkingen • Conjunto de juntas • Комплект прокладок	1	SPX3200GS
	Condensateur • Capacitor • Kondensator • Condensador • Condensatore • Capacitor • Condensator • Конденсатор		
	SP32051 / SP32081 / SP32111	1	CB0002
	SP32161 / SP32201	1	CB0003
	SP32301	1	CB0006
	Ventilateur • Fan • Fan • Ventilador • Fan • Ventilador • Fan • вентилятор		
	SP3205 / SP3208 / SP3211 / SP3216 / SP3216VS / SP3216VST	1	V0004
	SP3220 / SP3230	1	V0005
	Capot ventilateur • Fan cover • Lüfterhaube • Cubierta del ventilador • Copriventola • Fan cobertura • Ventilatordeksel • Кожух вентилятора		
	SP3205 / SP3208 / SP3211 / SP3216	1	CVX0241
	SP3220 / SP3230	1	CVX0242
	SP3216VS / SP3216VST	1	CVX0238

(1) Description / Description / Bezeichnung / Descripción / Descrizione / Beschrijving / Descrição / Описание

Super II™ - RS II

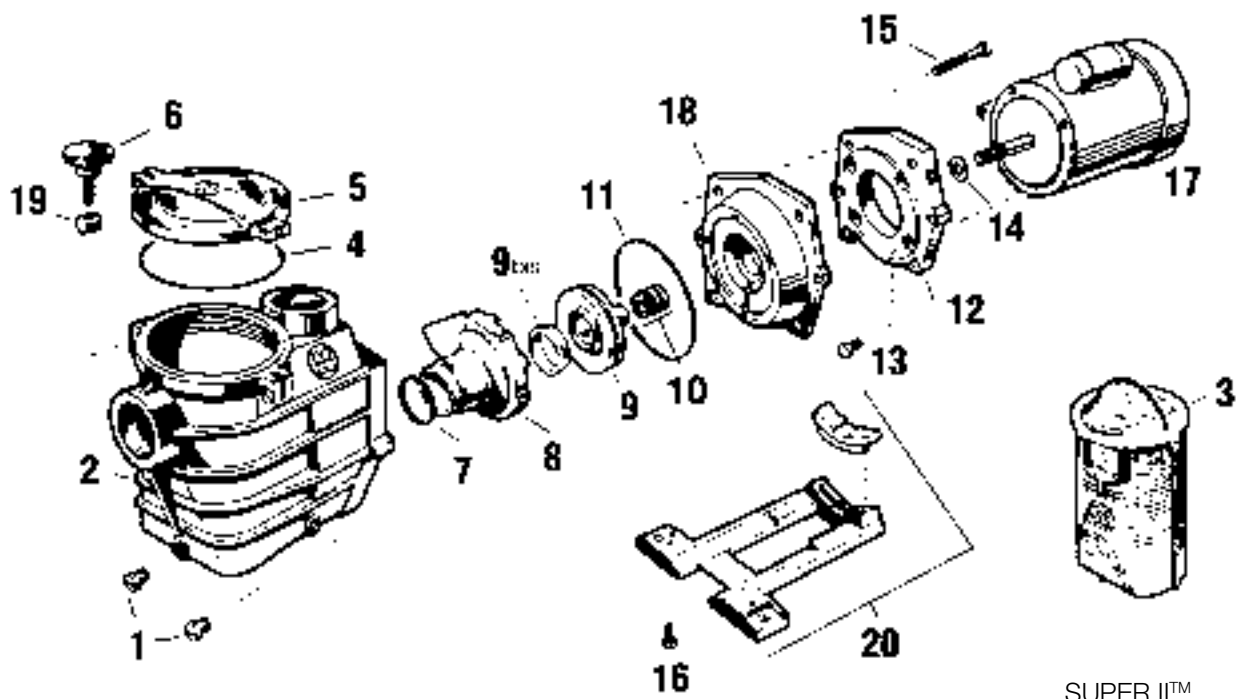

SUPER II™

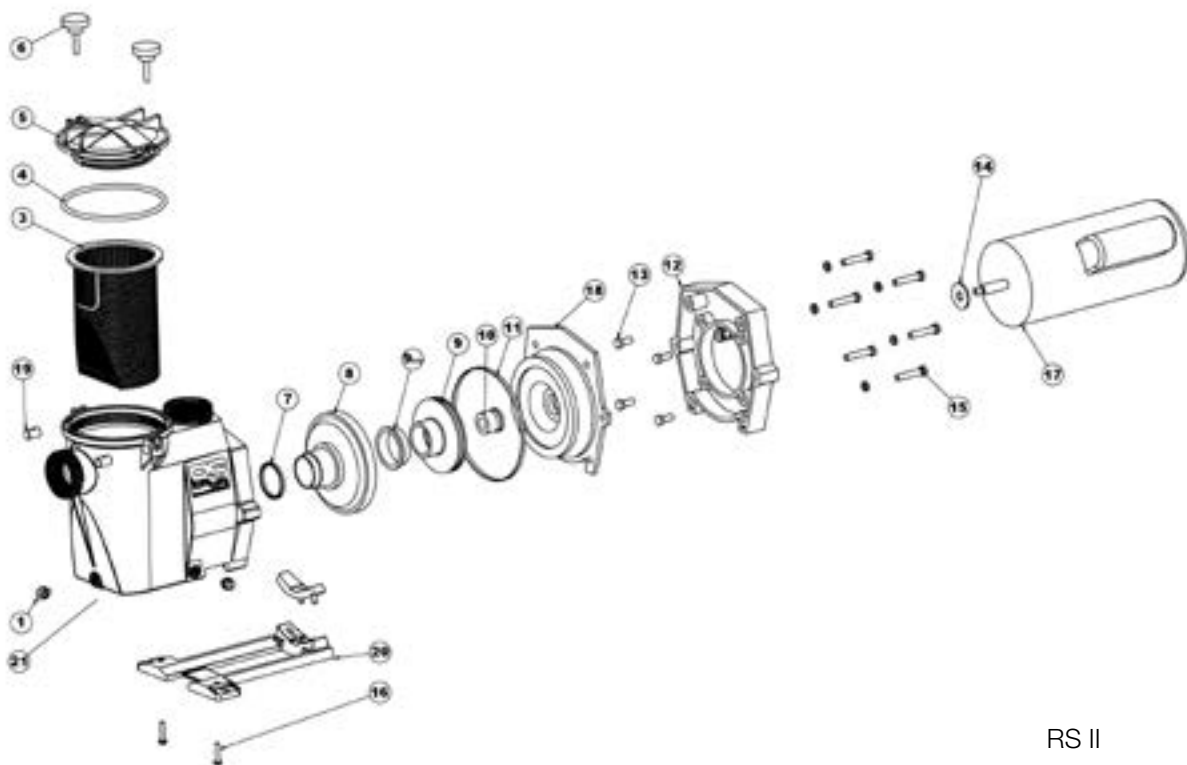

RS II

SP3008 / SP3011 / SP3016 / SP3020 / SP3025-3 / SP3030-3 / RS30111 / RS30161 / RS30201 / RS30203
RS30253 / RS303003

N°	Description ⁽¹⁾	Nb	Ref
1	Drain Plug • Bouchon de vidange • Ablasschraube • Tapón de vaciado • Tappo di spurgo • Afvoerkanal stop Plugue de dreno • Комплект сливных пробок		
1	91 -->	2	SPX1700FG
1	--> 91	2	SPX1600V
2	Pump Housing/Strainer • Corps de pompe et préfiltre • Pumpengehäuse/Vorfilter • Cuerpo bomba y prefiltro Corpo pompa/Prefiltro • Lichaam van pomp en préfiltre • Corpo de bomba e préfiltre • Корпус насоса	1	RSX750AAE
3	Strainer basket • Panier de préfiltre • Filterkorb • Cesto filtrante • Cestino prefiltro • Zeef mand Cesta do filtro • Корзина префильтра	1	SPX3000M
4	Strainer cover O-Ring • Joint torique • O-Ring • Junta tórica • Guarnizione O'ring • De O-ring van de zeefdekking O-Ring de tampa do filtro • Уплотнительное кольцо	1	SPX3000S
5	Strainer cover • Couvercle de préfiltre • Deckel • Tapa de prefiltro • Coperchio prefiltro • Zeef dekking Tampa do filtro • Крышка префильтра	1	SPX3000D
7	Diffuser gasket • Joint de diffuseur • Dichtung • Junta de difusor • Guarnizione diffusore • Verbindingsstuk van verspreider Junta de difusor • Прокладка	1	SPX1600R
8	Diffuser • Diffuseur • Leitapparat • Difusor • Diffusore • Verspreide • Difusor • Диффузор		
	SP3008 / SP3011	1	SPX3000B
	SP3016 / SP3020 / SP30253 / SP30303 92 -->	1	SPX3021B
	SP3016 / SP3020 / SP30253 / SP30303 --> 92	1	SPX3000B
9	Impeller • Turbine • Laufrad • Turbina • Girante • Turbine • Turbina • Крыльчатка		
	SP3008	1	SPX3008CE
	SP3011	1	SPX3011CE
	SP3016	1	SPX3016CE
	SP3020 92 -->	1	SPX3021CE
	SP3025-3 92 -->	1	SPX3026CE
	SP3030-3 92 -->	1	SPX3031CE
9 bis	Ring for impeller • Bague pour turbine • Ring für Laufrad • Anillo para turbina • Anello • Ring voor Turbine Anel para turbina • Уплотнительное кольцо		
	SP3016 / SP3020 / SP3025-3 / SP3030-3	1	SPX3021R
	SP3008 / SP3011	-	-
10	Seal assembly • Obturateur mécanique • Motorhafterung • Cierre mecánico • Tenuta meccanica Verbindings assemblage • Conjunto de selo • Сальник в сборе	1	SPX1600Z2
11	Housing gasket • Joint de corps • Dichtung • Junta • Guarnizione corpo • Huisvestings pakking Gaxeta da carcaça • Прокладка	1	SPX3000T
12	Motor mounting plate • Support moteur • Motorhafterung • Soporte motor • Supporto motore • Motorsteun Apoio a motor • Фланец электродвигателя	1	SPX3000FE
13	Motor cap screw • Vis moteur • Sechskantschraube • Tornillo • Viti • Schroef motor • Tornillos a motor • Комплект винтов	4	SPX0125Z4E
14	Slinger • Larmier • Trofing • Arandela Separación • Rondella di separazione • Trofing • Arandela Separación Маслосъемное кольцо	1	SPX0125FS
15	Housing cap screws • Vis corps de pompe • Sechskantschraube • Tornillo cabeza exagonal • Viti a testa esagonale Huisvestings GLB schroeven • Tornillos de tampão da carcaça • Комплект винтов	6	SPX1600Z4
16	Cap screw • Vis support de pompe • Sechskantschraube • Tornillo cabeza exagonal • Viti • Schroef steun van pomp Tornillos apoio de bomba • Комплект винтов	4	SPX1600Z5
17	Motor • Moteur • Motor • Motor • Motore • Motor • Motor • Электродвигатель		
	SP3008 (Mono)	1	SPX0550M
	(Tri)	1	SPX0550T
	SP3011 (Mono)	1	SPX0750M
	(Tri)	1	SPX0750T
	SP3016 (Mono)	1	SPX1100M
	(Tri)	1	SPX1100T
	SP3020 (Mono)	1	SPX1500M
	(Tri)	1	SPX1500T
	SP3025-3 / SP3030-3 (Tri)	1	SPX2200T
18	Seal plate • Plateau d'étanchéité • Flansch • Plato de cierre • Supporto di fissaggio • Verbindings plaat Placa do selo • Фланец	1	SPX3020E
19+6	Swivel nut + Hand knob • Ecrou rotule + Vis papillon • Gewindezapfen + Flügelschraube • Rótula + Tornillo mariposa Perno girevole + Manopola di chiusura • Wartel noot + Schroef vlinder • Tuerca de giro+ Parafuso borboleta Комплект втулок и винтов	1	SPX1600PN
20	Mounting bracket • Support de pompe • Socketteil • Soporte bomba • Supporto pompa • Opzettende steun Suporte de montagem • Монтажная стойка	1	SPX3000GA
21	Assembly Body RS II (body, basket, cover, feets) • Corps assemblé RS II (Corps, panier, couvercle, pieds) Zusammengesetzter Körper RS II (Körper, korb, deckel, fub) • Corpo riunito RS II (corpo, canestro, coperchio, piede) Corpo montado RSII (corpo, cesto, tampa, pé) • Assemblage lichaam RS II (Lichaam, Zeef mand, Zeef dekking, Voeten) Cuerpo armado RS II (cuerpo, cesta, tapa, pie) • Корпус насоса в сборе	1	RSX750AAE
4 + 7 + 10 + 11 + 14	Set of gaskets • Pack de joints • Satz Dichtungen • Juego de juntas • Set di guarnizioni • Set van pakkingen • Conjunto de juntas • Комплект прокладок	1	SPX3000GS

(1) Description / Description / Bezeichnung / Descripción / Descrizione / Beschrijving / Descrição / Описание

Super Pump

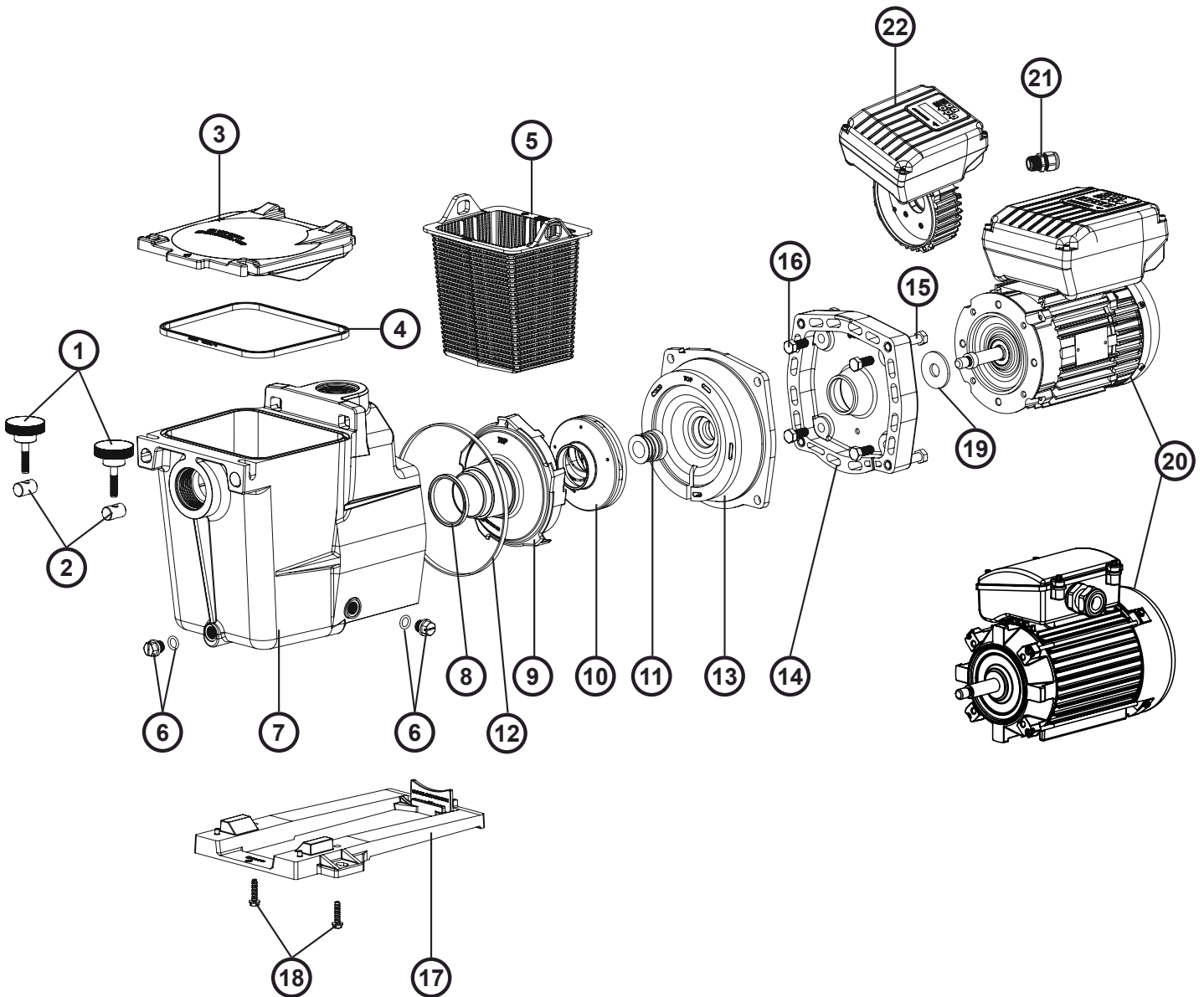

SP1606XE8 / SP1606XE11 / SP1611XE16 / SP1616XE22 / SP1622XE25 / SP2606XE8 / SP2608XE11
 SP2611XE16 / SP2616XE22 / SP2616VS

N°	Description ⁽¹⁾	Nb	Ref
1 + 2	Swivel nut + Hand knob • Ecrou rotule + Vis papillon • Gewindepapfen + Flügelschraube • Rótula + Tornillo mariposa • Perno girevole + Manopola di chiusura • Wirtel noot + Schroef vliinder • Tuerca de giro+ Parafuso borboleta • Комплект втулок и винтов	2	SPX1600PN
3	Strainer cover • Couvercle de préfiltre • Deckel • Tapa de prefiltro • Coperchio prefiltro • Zeef dekking • Tampa do filtro • Крышка префильтра	1	SPX1600D
4	Lid gasket • Joint de préfiltre • Dichtung • Junta de prefiltro • Guarnizione prefiltro • Verbindingsstuk van préfiltre • Junta préfiltre • Прокладка	1	SPX1600S
5	Strainer basket • Panier de préfiltre • Filterkorb • Cesto filtrante • Cestino prefiltro • Zeef mand • Cesta do filtro • Корзина префильтра	1	SPX1600M
6	Drain Plug • Bouchon de vidange • Ablasschraube • Tapón de vaciado • Tappo di spurgo • Afvoerkanaal stop • Plugue de dreño • Комплект сливных пробок	2	SPX1600V
	(--> 1991)	2	SPX1700FG
	(1992 -->)	2	SPX1700FG
7	Pump Housing/Strainer • Corps de pompe et préfiltre • Pumpengehäuse/Vorfilter • Cuerpo bomba y prefiltro • Corpo pompa/Prefiltro • Lichaam van pomp en préfiltre • Corpo de bomba e préfiltre • Корпус насоса	1	SPX1600AA
	1,5"	1	SPX1600AA
	2"	1	SPX1620AE

SP1606XE8 / SP1606XE11 / SP1611XE16 / SP1616XE22 / SP1622XE25 / SP2606XE8 / SP2608XE11
 SP2611XE16 / SP2616XE22 / SP2616VS

N°	Description ⁽¹⁾	Nb	Ref
8	Diffuser gasket • Joint de diffuseur • Dichtung • Junta de difusor • Guarnizione diffusore • Verbindingsstuk van verspreider • Junta de difusor • рокладка	1	SPX1600R
9	Diffuser • Diffuseur • Leitapparat • Difusor • Diffusore • Verspreide • Difusor • Диффузор		
	SP1606XE8 / SP1622XE25 / SP2606XE8	1	SPX1608BEX
	SP1608XE11 / SP1611XE16 / SP1616XE22 (--> 1997)	1	SPX1608BEX
	SP1608XE11 / SP1611XE16 / SP1616XE22 (1997 -->)	1	SPX2600BE
	SP2608XE11 / SP2611XE16 / SP2616XE22	1	SPX2600BE
10	Impeller • Turbine • Laufrad • Turbina • Girante • Turbine • Turbina • Крыльчатка		
	SP1606XE8 (--> 1997)	1	SPX1606CEX
	SP1608XE11 (--> 1997)	1	SPX1608CEX
	SP1611XE16 (--> 1997)	1	SPX1611CEX
	SP1616XE22 (--> 1997)	1	SPX1616CEX
	SP1622XE25 (1997 -->)	1	SPX1622CEX
	SP2606XE8 (1997 -->)	1	SPX1606CEX
	SP2608XE11 (1997 -->)	1	SPX2607CE
	SP2611XE16 (1997 -->)	1	SPX2610CE
	SP2616XE22 (1997 -->)	1	SPX2615CE
	SP2616VS	1	SPX2615CE
11	Seal assembly • Obturateur mécanique • Motorhalterung • Cierre mecánico • Tenuta meccanica • Verbindings assemblage • Conjunto de selo • Сальник в сборе	1	SPX1600Z2
12	Housing gasket • Joint de corps • Dichtung • Junta • Guarnizione corpo • Huisvestings pakking • Gaxeta da carcaça • Прокладка	1	SPX1600T
13 + 14	Seal plate+Motor mounting plate • Plateau d'étanchéité+Support moteur • Flansch+Motorhalterung • Plato de cierre+Soporte motor • Supporto di fissaggio+Supporto motore • Verbindings plaat+Motorsteun • Placa do selo+Apoio a motor • Фланец+Фланец электродвигателя		
	SP1606XE8 / SP1622XE25 / SP2606XE8	1	SPX1600EKIT
	SP1608XE11 / SP1611XE16 / SP1616XE22	1	SPX2600EKIT
	SP2608XE11 / SP2611XE16 / SP2616XE22	1	SPX2600EKIT
15	Housing screw • Vis plateau d'étanchéité • Sechskantschraube • Tornillo de cabeza hexagonal • Viti esagonali • Huisvestings schroeven • Tornillos de carcaça • Набор винтов	4	SPX1600Z4
16	Motor cap screw • Vis moteur • Sechskrantschraube • Tornillo • Viti • Schroef motor • Tornillos a motor • Набор винтов	4	SPX0125Z4E
17	Mounting bracket • Support de pompe • Socketteil • Soporte bomba • Supporto pompa • Opzettende steun • Suporte de montagem • Монтажная стойка	1	SPX2600G1
18	Cap screw • Vis support de pompe • Sechskanschraube • Tornillo cabeza exagonal • Viti • Schroef steun van pomp • Parafuso apoio de bomba • Набор винтов	2	SPX1600Z5
19	Slinger • Larmier • Trofping • Arandela Separación • Rondella di separazione • Trofping • Arandela Separación • Маслоъемное кольцо	1	SPX0125FS
20	Motor • Moteur • Motor • Motor • Motore • Motor • Motor • Электродвигатель		
	SP1606XE8 / SP1608XE11 / SP2606XE81 / SP2608XE11 (Mono)	1	SPX0550M
	SP1606XE8 / SP1608XE11 / SP2606XE81 / SP2608XE11 (Tri)	1	SPX0550T
	SP1611XE16 / SP2611XE16 (Mono)	1	SPX0750M
	SP1611XE16 / SP2611XE16 (Tri)	1	SPX0750T
	SP1616XE22 / SP2616XE22 (Mono)	1	SPX1100M
	SP1616XE22 / SP2616XE22 (Tri)	1	SPX1100T
	SP1622XE25 (Mono)	1	SPX1500M
	SP1622XE25 (Tri)	1	SPX1500T
	SP2616VS	1	SPX1100VS
21	Gland • Presse étoupe • Kabel-Klemme • Presa estopas • Pressacavo • Klier • Imprensa estopa • Сальник	1	SPX1100PE
22	Electronic module • Module électronique • Elektronik-Modul • Módulo electrónico • Modulo elettronico • Elektronische module • Módulo electrónico • Электронный модуль	1	SPX1100ELVS
22'	Régulateur LCD VS • VS LCD controller • VS LCD-Regler • Regulador LCD VS • Pannello di controllo LCD VS • Regulador LCD VS • LCD regelaar VS • Регулятор с жидкокристаллическим дисплеем VS	1	SPX1100INTVS
4 + 8 + 11 + 12 + 19	Set of gaskets • Pack de joints • Satz Dichtungen • Juego de juntas • Set di guarnizioni • Set van pakkingen • Conjunto de juntas • Комплект прокладок	1	SPX1600GS
	Condensateur • Capacitor • Kondensator • Condensador • Condensatore • Capacitor • Condensator • Конденсатор		
	SP1606XE81 / SP1608XE111 / SP1611XE161 / SP2608XE111 / SP2611XE161	1	CB0002
	SP1616XE221 / SP1622XE251 / SP2616XE221	1	CB0003
	Ventilateur • Fan • Fan • Ventilador • Fan • Ventilador • Fan • вентилятор		
	SP1606XE8 / SP1608XE11 / SP1611XE16 / SP1616XE22 / SP2608XE11 / SP2611XE16 / SP2616XE22 / SP2616VS	1	V0004
	SP1622XE25	1	V0005
	Capot ventilateur • Fan cover • Lüfterhaube • Cubierta del ventilador • Copriventola • Fan cobertura • Ventilatordekseel • Кожух вентилятора		
	SP1606XE8 / SP1608XE11 / SP1611XE16 / SP1616XE22 / SP2608XE11 / SP2611XE16 / SP2616XE22	1	CVX0241
	SP1622XE25	1	CVX0242
	SP2616VS	1	CVX0238

(1) Description / Description / Bezeichnung / Descripción / Descrizione / Beschrijving / Descrição / Описание

Max-Flo XL®

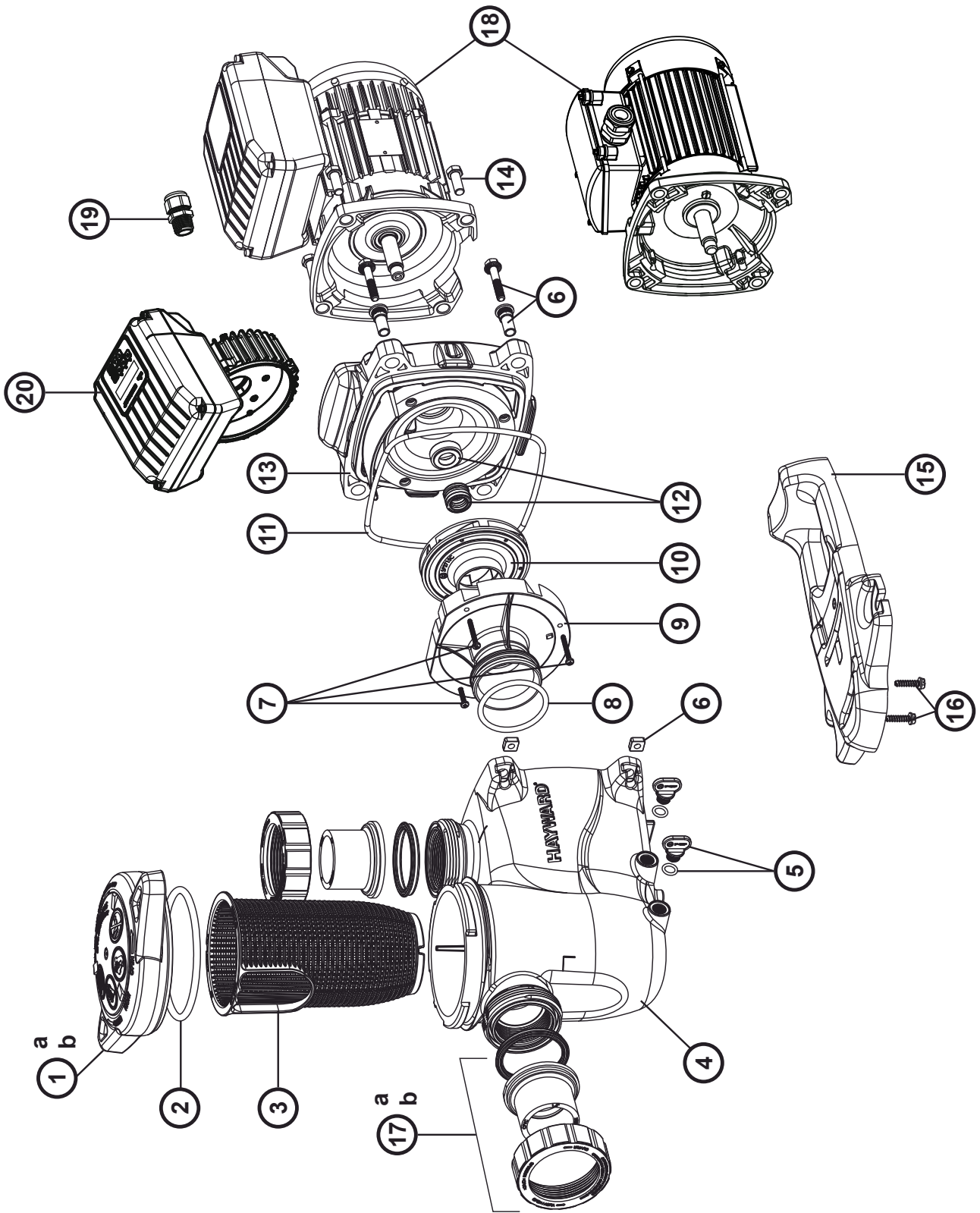

SP2305XE81 / SP2307XE111 / SP2307XE113 / SP2310XE161 / SP2310XE163 / SP2315XE221 / SP2315XE223 / SP2315VS

N°	Description ⁽¹⁾	Nb	Ref
1a	Strainer cover • Couvercle de préfiltre • Deckel • Tapa de prefiltro • Coperchio prefiltro • Zeef dekking • Tampa do filtro • Крышка префильтра	1	SPX2300DLS
1b	Strainer cover kit for PHMB • Couvercle de préfiltre pour PHMB • Deckel für PHMB • Tapa de prefiltro (PHMB) • Coperchio prefiltro (PHMB) • Zeef dekking (PHMB) • Tampa do filtro (PHMB) • Крышка префильтра	1	SPX2300DLSB
2	Strainer cover O-Ring • Joint torique de préfiltre • O-Ring • Junta tórica • Guarnizione O'ring • De O-ring van de zeefdekking • Junta tórica da tampa do filtro • Уплотнительное кольцо	1	SPX2300Z4
3	Strainer basket • Panier de préfiltre • Filterkorb • Cesto filtrante • Cestino prefiltro • Zeef mand • Cesta do filtro • Корзина префильтра	1	SPX2300M
4	Pump Housing/Strainer • Corps de pompe et préfiltre • Pumpengehäuse/Vorfilter • Cuerpo bomba y prefiltro • Corpo pompa/Prefiltro • Lichaam van pomp en préfiltre • Corpo de bomba e préfiltre • Корпус насоса	1	SPX2300AA
5	Drain Plug • Bouchon de vidange • Ablasschraube • Tapón de vaciado • Tappo di spurgo • Afvoerkanaal stop • Plugue de dreno • Сливная пробка	2	SPX4000FG
6	Housing bolt kit • Vis corps de pompe + inserts • Sechskantschraube • Tornillo cabeza exagonal • Viti a testa esagonale • Huisvestings GLB schroeven • Tornillos de tampão da carcaça • Комплект болтов	4	SPX2700ZPAK
7	Diffuser screws (x3) • Vis de diffuseur (x3) • Zerstäuberschraube (x3) • Tornillo de difusor (x3) • Vite di diffusore (x3) • Schroef van verspreider (x3) • Tornillos do difusor (x3) • Комплект винтов	1	SPX2300Z3PAK3
8	Diffuser gasket • Joint de diffuseur • Dichtung • Junta de difusor • Guarnizione diffusore • Verbindingsstuk van verspreider • Junta de difusor • Прокладка	1	SX0220Z2
9	Diffuser • Diffuseur • Leitapparat • Difusor • Diffusore • Verspreide • Difusor • Диффузор	1	SPX2300B
10	Impeller • Turbine • Laufrad • Turbina • Girante • Turbine • Turbina • Крыльчатка		
	SP2305XE81	1	SPX2707CM
	SP2307XE111 - SP2307XE113	1	SPX2710CM
	SP2310XE161 - SP2310XE163	1	SPX2715CME
	SP2315XE221 - SP2315XE223	1	SPX2300CVS
	SP2315VS	1	SPX2300CVS
11	Housing gasket • Joint de corps • Dichtung • Junta • Guarnizione corpo • Huisvestings pakking • Gaxeta da carcaça • Прокладка	1	GMX600F
12	Seal assembly • Obturateur mécanique • Motorhalterung • Cierre mecánico • Tenuta meccanica • Verbindings assemblage • Conjunto de selo • Сальник в сборе	1	SPX2700SA
13	Seal plate • Plateau d'étanchéité • Flansch • Plato de cierre • Supporto di fissaggio • Verbindings plaat • Placa do selo • Фланец	1	SPX2300E
14	Motor bolt • Vis moteur • Sechskrantschraube • Tornillo • Viti • Schroef motor • Tornillo a motor • Комплект болтов	4	SPX3200Z5PAK4
15	Motor support • Support de pompe • Sockelteil • Soporte bomba • Supporto pompa • Opzettende steun • Suporte de montagem • Фланец электродвигателя	4	SPX2300G
16	Cap screw • Vis support de pompe • Sechskanschraube • Tornillo • Viti • Schroef steun van pomp • Parafuso apoio de bomba • Набор винтов	2	SPX1600Z52
17a	Union connector kit 50 mm • Kit de raccord union 50 mm • Anschluß-Stecker 50 mm • Asamblea del conector de la unión 50 mm • Assembla del connettore del sindacato 50 mm • de assemblage van de unieschakelaar 50 mm • Conjunto do conector da união 50 mm • Фитинг 50 мм	1	SP2700UNKIT50
17b	Union connector kit 63 mm • Kit de raccord union 63 mm • Anschluß-Stecker 63 mm • Asamblea del conector de la unión 63 mm • Assembla del connettore del sindacato 63 mm • de assemblage van de unieschakelaar 63 mm • Conjunto do conector da união 63 mm • Фитинг 63 мм	1	SP3200UNKIT63
18	Motor • Moteur • Motor • Motor • Motore • Motor • Motor • Электродвигатель		
	SP2305XE81 (mono)	1	SPX0550MSF
	SP2307XE111 (mono)	1	SPX0550MSF
	SP2307XE113 (tri)	1	SPX0550TSF
	SP2310XE161 (mono)	1	SPX0750MSF
	SP2310XE163 (tri)	1	SPX0750TSF
	SP2315XE221 (mono)	1	SPX1100MSF
	SP2315XE223 (tri)	1	SPX1100TSF
	SP2315VS	1	SPX1100SFVS
19	Gland • Presse étoupe • Kabel-Klemme • Presa estopas • Pressacavo • Klier • Imprensa estopa • Сальник	1	SPX1100PE
20	Régulateur LCD VS • VS LCD controller • VS LCD-Regler • Regulador LCD VS • Pannello di controllo LCD VS • Regulador LCD VS • LCD regelaar VS • Регулятор с жидкокристаллическим дисплеем VS	1	SPX1100INTVS
20'	Electronic module • Module électronique • Elektronik-Modul • Módulo electrónico • Modulo elettronico • Elektronische module • Módulo electrónico • Электронный модуль	1	SPX1100ELVS
2 + 8 + 11 + 12	Set of gaskets • Pack de joints • Satz Dichtungen • Juego de juntas • Set di guarnizioni • Set van pakkingen • Conjunto de juntas • Комплект прокладок	1	SPX2300GS
	Condensateur • Capacitor • Kondensator • Condensador • Condensatore • Capacitor • Condensator • Конденсатор		
	SP2305XE81 / SP2307XE111 / SP2310XE161	1	CB0002
	SP2315XE221	1	CB0003
	Ventilateur • Fan • Fan • Ventilador • Fan • Ventilador • Fan • вентилятор	1	V0004
	Capot ventilateur • Fan cover • Lüfterhaube • Cubierta del ventilador • Copriventola • Fan cobertura • Ventilatordeksel • Кожух вентилятора		
	SP2305XE81 / SP2307XE11 / SP2310XE16 / SP2315XE22	1	CVX0241
	SP2315VS	1	CVX0238

(1) Description / Description / Bezeichnung / Descripción / Descrizione / Beschrijving / Descrição / Описание

Max-Flo II®

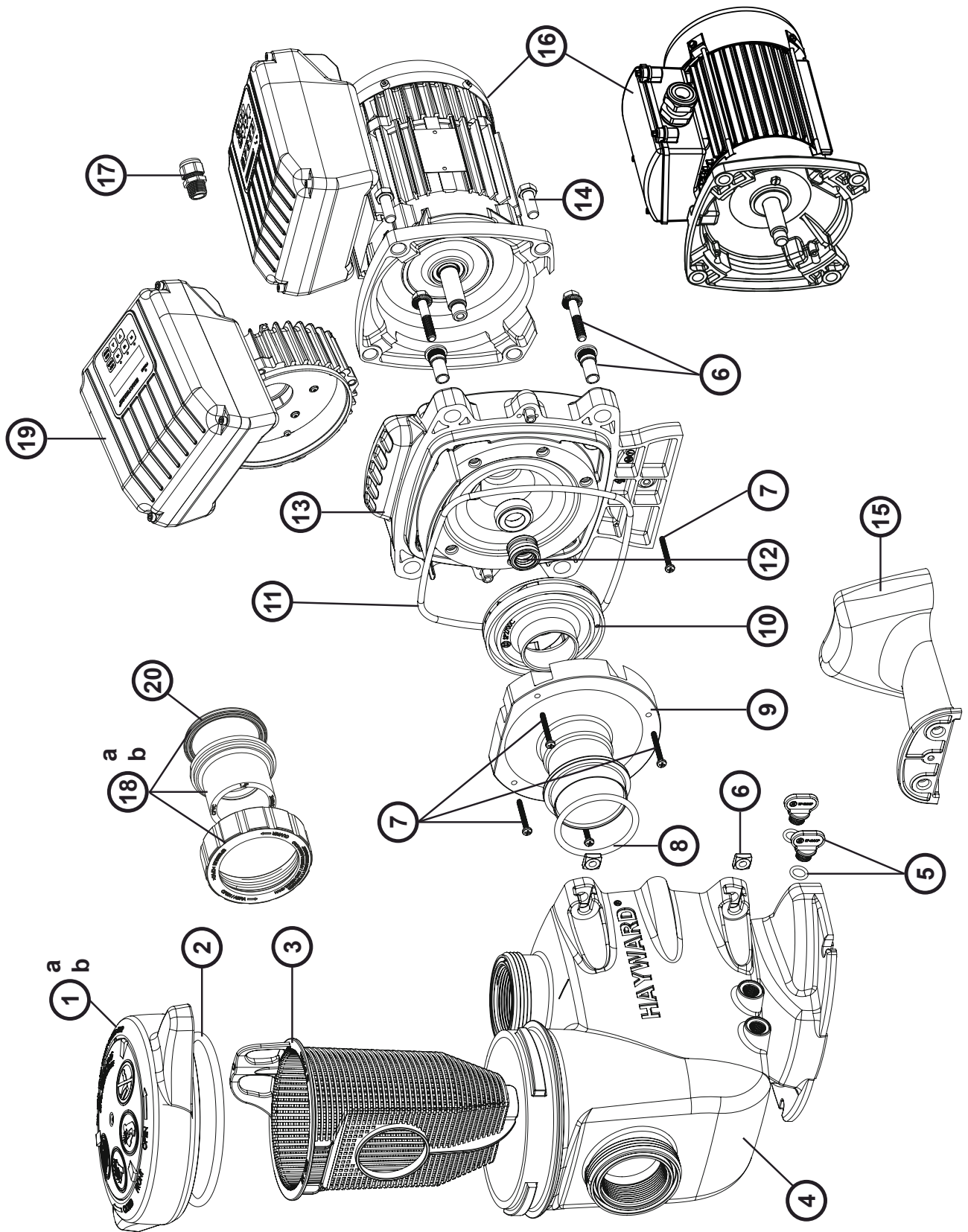

SP2705XE81 / SP2707XE111 / SP2707XE113 / SP2710XE161 / SP2710XE163 / SP2715XE221 / SP2715XE223
SP2715VS

N°	Description ⁽¹⁾	Nb	Ref
1a	Strainer cover • Couvercle de préfiltre • Deckel • Tapa de prefiltro • Coperchio prefiltro • Zeef dekking • Tampa do filtro • Крышка префильтра	1	SPX2700DLS
1b	Strainer cover kit for PHMB • Couvercle de préfiltre pour PHMB • Deckel für PHMB • Tapa de prefiltro (PHMB) • Coperchio prefiltro (PHMB) • Zeef dekking (PHMB) • Tampa do filtro (PHMB) • Крышка префильтра	1	SPX2700DLSB
2	Strainer cover O-Ring • Joint torique de préfiltre • O-Ring • Junta tórica • Guarnizione O'ring • De O-ring van de zeefdekking • Junta tórica da tampa do filtro • Уплотнительное кольцо	1	SPX2700Z4
3	Strainer basket • Panier de préfiltre • Filterkorb • Cesto filtrante • Cestino prefiltro • Zeef mand • Cesta do filtro • Корзина префильтра	1	SPX2700M
4	Pump Housing/Strainer • Corps de pompe et préfiltre • Pumpengehäuse/Vorfilter • Cuerpo bomba y prefiltro • Corpo pompa/Prefiltro • Lichaam van pomp en préfiltre • Corpo de bomba e préfiltre • Корпус насоса	1	SPX2700AA
5	Drain Plug • Bouchon de vidange • Ablassschraube • Tapón de vaciado • Tappo di spurgo • Afvoerkanaal stop • Plugue de dreno • Сливная пробка	2	SPX4000FG
6	Housing bolt kit • Vis corps de pompe + inserts • Sechskantschraube • Tornillo cabeza exagonal • Viti a testa esagonale • Huisvestings GLB schroeven • Tornillos de tampão da carcaça • Комплект болтов	4	SPX2700ZPAK
7	Diffuser screws (x3) • Vis de diffuseur (x3) • Zerstäuberschraube (x3) • Tornillo de difusor (x3) • Vite di diffusore (x3) • Schroef van verspreider (x3) • Tornillos do difusor (x3) • Комплект винтов	1	SPX2700Z3
8	Diffuser gasket • Joint de diffuseur • Dichtung • Junta de difusor • Guarnizione diffusore • Verbindingsstuk van verspreider • Junta de difusor • Прокладка	1	SX0220Z2
9 + 12 + 13	Seal plate + Shaft Seal assembly + Diffuser • Plateau d'étanchéité + Obturateur mécanique + Diffuseur • Flansch + Motorhaalterung + Leitapparat • Plato de cierre + Cierre mecánico + Difusor • Supporto di fissaggio + Tenuta meccanica + Diffusore • Verbindings plaat + Verbindings assemblage + Verspreide • Placa do selo + Conjunto de selo + Difusor • Фланец + Сальник + Диффузор	1	SPX2700ESA3
10	Impeller • Turbine • Laufrad • Turbina • Girante • Turbine • Turbina • Крыльчатка		
	SP2705EV81	1	SPX2707CM
	SP2707EV111 - SP2707EV113	1	SPX2707C
	SP2710EV161 - SP2710EV163	1	SPX2710C
	SP2715EV221 - SP2715EV223	1	SPX2715C
	SP2715VS	1	SPX2715C
11	Housing gasket • Joint de corps • Dichtung • Junta • Guarnizione corpo • Huisvestings pakking • Gaxeta da carcaça • Прокладка	1	GMX0600F
14	Motor bolt • Vis moteur • Sechskantschraube • Tornillo • Viti • Schroef motor • Tornillo a motor • Комплект болтов	4	SPX3200Z5
15	Motor support • Support de pompe • Sockelteil • Sopoite bomba • Supporto pompa • Opzettende steun • Suporte de montagem • Фланец электродвигателя	1	SPX2700G
16	Motor • Moteur • Motor • Motor • Motore • Motor • Motor • Электродвигатель		
	SP2705EV81 (mono)	1	SPX0550MSF
	SP2707EV111 (mono)	1	SPX0550MSF
	SP2707EV113 (tri)	1	SPX0550TSF
	SP2710EV161 (mono)	1	SPX0750MSF
	SP2710EV163 (tri)	1	SPX0750TSF
	SP2715EV221 (mono)	1	SPX1100MSF
	SP2715EV223 (tri)	1	SPX1100TSF
	SP2715VS	1	SPX1100SFVS
	SP2720EV251 (mono)	1	SPX1500MSF
	SP2720EV253 (tri)	1	SPX1500TSF
17	Gland • Presse étoupe • Kabel-Klemme • Presa estopas • Pressacavo • Klier • Imprensa estopa • Сальник	1	SPX1100PE
18a	Union connector kit 50 mm • Kit de raccord union 50 mm • Anschluß-Stecker 50 mm • Asamblea del conector de la unión 50 mm • Assemblage del connettore del sindacato 50 mm • de assemblage van de unieschakelaar 50 mm • Conjunto do conector da união 50 mm • Фитинг 50 мм	1	SP2700UNKIT50
18b	Union connector kit 63 mm • Kit de raccord union 63 mm • Anschluß-Stecker 63 mm • Asamblea del conector de la unión 63 mm • Assemblage del connettore del sindacato 63 mm • de assemblage van de unieschakelaar 63 mm • Conjunto do conector da união 63 mm • Фитинг 63 мм	1	SP3200UNKIT63
19	Electronic module • Module électronique • Elektronik-Modul • Módulo electrónico • Modulo elettronico • Elektronische module • Módulo electrónico • Электронный модуль	1	SPX1100ELVS
19'	Régulateur LCD VS • VS LCD controller • VS LCD-Regler • Regulator LCD VS • Pannello di controllo LCD VS • Regulador LCD VS • LCD regelaar VS • Регулятор с жидкокристаллическим дисплеем VS	1	SPX1100INTVS
20	Union gasket • Joint pour raccord union • O-Ring • Junta tórica • Guarnizione O'ring • O'ring Dichtheidsadepter • Junta tórica de adaptador • Прокладка	2	SPX3200UG
2 + 8 + 11	Set of gaskets • Pack de joints • Satz Dichtungen • Juego de juntas • Set di guarnizioni • Set van pakkingen • Conjunto de juntas • Комплект прокладок	1	SPX2700ZF
	Condensateur • Capacitor • Kondensator • Condensador • Condensatore • Capacitor • Condensator • Конденсатор		
	SP2705EV81 / SP2707EV111 / SP2710EV161	1	CB0002
	SP2715EV221	1	CB0003
	Ventilateur • Fan • Ventilador • Fan • Ventilador • Fan • вентилятор	1	V0004
	Capot ventilateur • Fan cover • Lüfterhaube • Cubierta del ventilador • Copriventola • Fan cobertura • Ventilatordeksel • Кожух вентилятора		
	SP2705EV81 / SP2707EV111 / SP2710EV161 / SP2715EV221	1	CVX0241

(1) Description / Description / Bezeichnung / Descripción / Descrizione / Beschrijving / Descrição / Описание

Max-Flo®

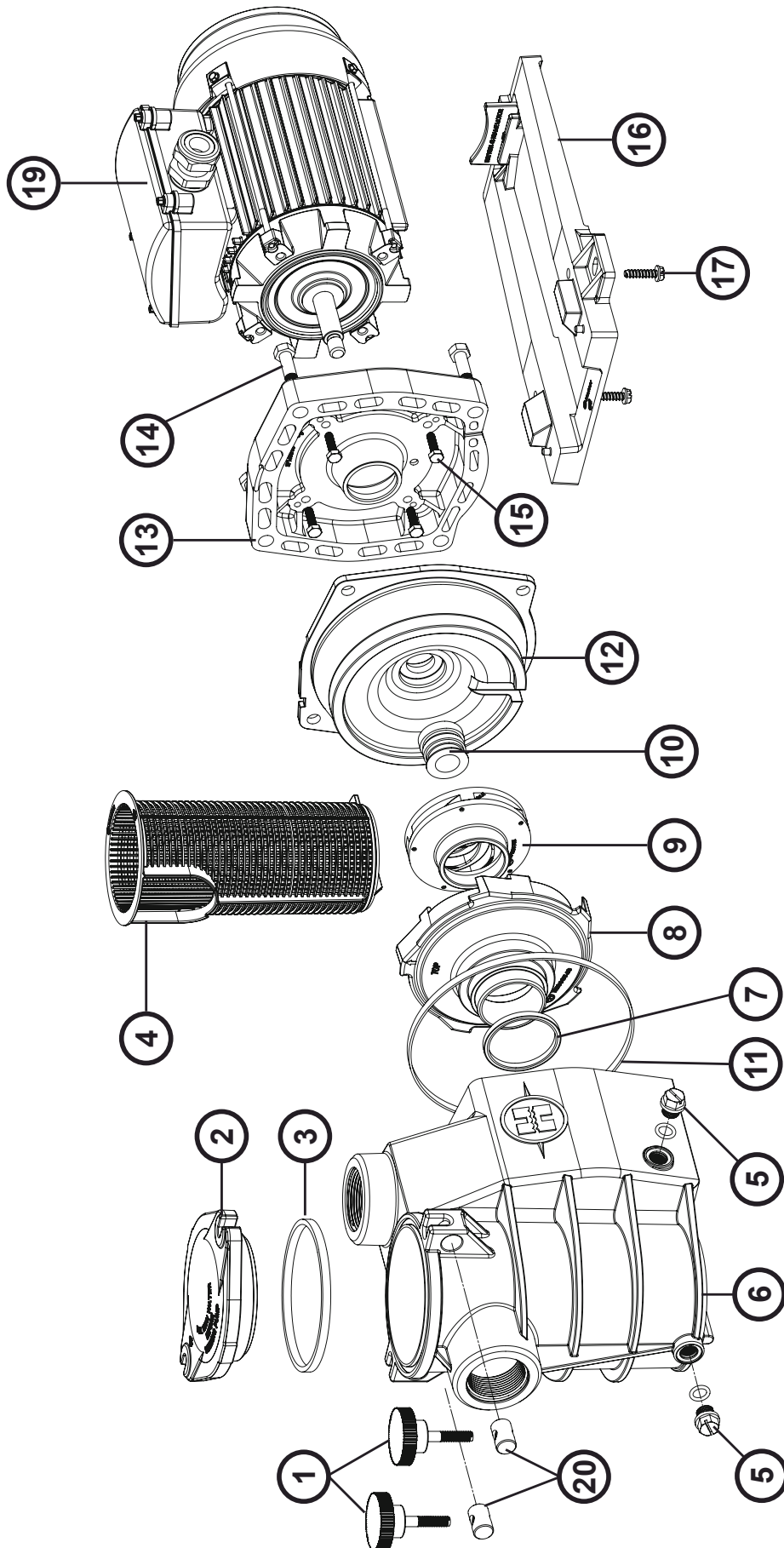

SP1806XE8 / SP1808XE8 / SP1811XE16 / SP1816XE22 / SP1822XE25 / SP2808XE11 / SP2811XE16
SP2816XE22

N°	Description ⁽¹⁾	Nb	Ref
1 + 20	Swivel nut + Hand knob • Ecrou rotule + Vis papillon • Gewindezapfen + Flügelschraube • Rótula + Tornillo mariposa • Perno girevole + Manopola di chiusura • Wartel noot + Schroef vlinder • Tuerca de giro+ Parafuso borboleta • Комплект втулок и винтов	2	SPX1600PN
2 + 3	Strainer cover • Couvercle de préfiltre • Deckel • Tapa de prefiltro • Coperchio prefiltro • Zeef dekking • Tampa do filtro • Крышка префильтра	1	SPX1250LA
3	Strainer cover gasket • Joint • Dichtung • Junta • Guarnizione • Huisvestings pakking • Gaxeta da carcaça • Прокладка	1	SPX0125T
4	Strainer basket • Panier de préfiltre • Filterkorb • Cesto filtrante • Cestino prefiltro • Zeef mand • Cesta do filtro • Корзина префильтра	1	SPX2800M
5	Drain Plug • Bouchon de vidange • Ablasschraube • Tapón de vaciado • Tappo di spurgo • Afvoerkanal stop • Plugue de dreno • Сливная пробка	2	SPX1700FG
6	Pump Housing/Strainer • Corps de pompe et préfiltre • Pumpengehäuse/Vorfilter • Cuerpo bomba y prefiltro • Corpo pompa/ Prefiltro • Lichaam van pomp en préfiltre • Corpo de bomba e préfiltre • Корпус насоса	1	SPX2800AA
7	Diffuser gasket • Joint de diffuseur • Dichtung • Junta de difusor • Guarnizione diffusore • Verbindingsstuk van verspreider • Junta de difusor • рокладка	1	SPX1600R
8	Diffuser • Diffuseur • Leitapparat • Difusor • Diffusore • Verspreide • Difusor • Диффузор		
	SP1806XE8 / SP1822XE25	1	SPX1808BEX
	SP2808XE11 / SP2811XE16 / SP2816XE22	1	SPX2800BE
9	Impeller • Turbine • Laufrad • Turbina • Girante • Turbine • Turbina • Крыльчатка		
	SP1806XE8	1	SPX1606CEX
	SP1808XE8	1	SPX1608CEX
	SP1811XE16	1	SPX1611CEX
	SP1816XE22	1	SPX1616CEX
	SP1822XE25	1	SPX1622CEX
	SP2808XE11	1	SPX2607CE
	SP2811XE16	1	SPX2610CE
	SP2816XE22	1	SPX2615CE
10	Seal assembly • Obturateur mécanique • Motorhalterung • Cierre mecánico • Tenuta meccanica • Verbindings assemblage • Conjunto de selo • Сальник в сборе	1	SPX1600Z2
11	Housing gasket • Joint de corps • Dichtung • Junta • Guarnizione corpo • Huisvestings pakking • Gaxeta da carcaça • Прокладка	1	SPX1600T
12 + 13	Seal plate+Motor mounting plate • Plateau d'étanchéité+Support moteur • Flansch+Motorhalterung • Plato de cierre+Soporte motor • Supporto di fissaggio+Supporto motore • Verbindings plaat+Motorsteun • Placa do selo+Apoio a motor • Фланец+Фланец электродвигателя		
	SP1806XE8 / SP1822XE25	1	SPX1600EKIT
	SP2808XE11 / SP2811XE16 / SP2816XE22	1	SPX2600EKIT
14	Housing screw • Vis plateau d'étanchéité • Sechskantschraube • Tornillo de cabeza hexagonal • Viti esagonali • Huisvestings schroeven • Tornillos de carcaça • Набор винтов	4	SPX1600Z4
15	Motor cap screw • Vis moteur • Sechskrantschraube • Tornillo • Viti • Schroef motor • Parafuso a motor • Комплект винтов	4	SPX0125Z4E
16	Mounting bracket • Support de pompe • Socketteil • Soporte bomba • Supporto pompa • Opzettende steun • Suporte de montagem • Монтажная стойка	1	SPX2600G1
17	Cap screw • Vis support de pompe • Sechskrantschraube • Tornillo cabeza exagonal • Viti • Schroef steun van pomp • Parafuso apoio de bomba • Набор винтов	4	SPX1600Z5
18	Slinger • Larmier • Tropfing • Arandela Separación • Rondella di separazione • Tropfing • Arandela Separación • Маслоъемное кольцо	1	SPX0125FS
19	Motor • Moteur • Motor • Motor • Motore • Motor • Motor • Электродвигатель		
	SP1806XE81 / SP2808XE111	1	SPX0550M
	SP1806XE83 / SP2808XE113	1	SPX0550T
	SP1811XE161 / SP2811XE161	1	SPX0750M
	SP1811XE163 / SP2811XE163	1	SPX0750T
	SP1816XE221 / SP2816XE221	1	SPX1100M
	SP1816XE223 / SP2816XE223	1	SPX1100T
	SP1822XE251	1	SPX1500M
	SP1822XE253	1	SPX1500T
3 + 7 + 10 + 11 + 18	Set of gaskets • Pack de joints • Satz Dichtungen • Juego de juntas • Set di guarnizioni • Set van pakkingen • Conjunto de juntas • Комплект прокладок	1	SPX1800GS
	Condensateur • Capacitor • Kondensator • Condensador • Condensatore • Capacitor • Condensator • Конденсатор		
	SP1806XE81 / SP2808XE111 / SP2811XE161	1	CB0002
	SP2816XE221 / SP1822XE251	1	CB0003
	Ventilateur • Fan • Ventilador • Ventilador • Ventilador • Fan • вентиллятор		
	SP1806XE8 / SP2808XE11 / SP2811XE16 / SP2816XE22	1	V0004
	SP1822XE251	1	V0005
	Capot ventilateur • Fan cover • Lüfterhaube • Cubierta del ventilador • Copriventola • Fan cobertura • Ventilatordeksel • Кожух вентилатора		
	SP1806XE8 / SP2808XE11 / SP2811XE16 / SP2816XE22	1	CVX0241
	SP1822XE251	1	CVX0242

(1) Description / Description / Bezeichnung / Descripción / Descrizione / Beschrijving / Descrição / Описание

Power-Flo® II

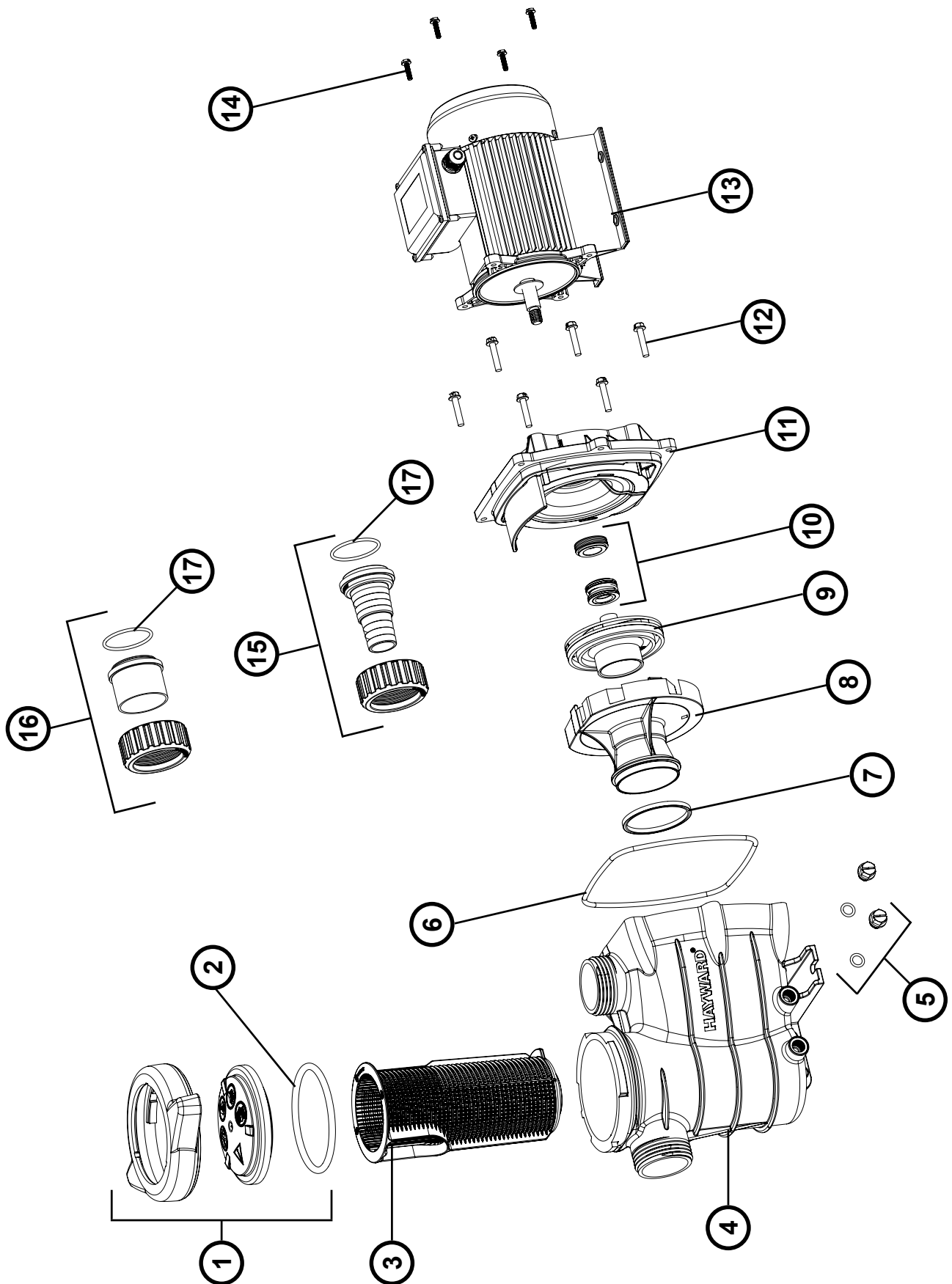

SP8102XE31 / SP8103XE61 / SP8105XE81 / SP8107XE111 / SP8110XE161 / SP8115XE221

N°	Description ⁽¹⁾	Nb	Ref
1	Strainer cover • Couvercle de préfiltre • Deckel • Tapa de prefiltro • Coperchio prefiltro • Zeef dekking • Tampa do filtro • Крышка префильтра	1	SPX8100LDS
2	Strainer cover O-Ring • Joint torique de préfiltre • O-Ring • Junta tórica • Guarnizione O'ring • De O-ring van de zeefdekking • Junta tórica da tampa do filtro • Уплотнительное кольцо	1	SPX8100S
3	Strainer basket • Panier de préfiltre • Filterkorb • Cesto filtrante • Cestino prefiltro • Zeef mand • Cesta do filtro • Корзина префильтра	1	SPX8100M
4	Pump Housing/Strainer • Corps de pompe et préfiltre • Pumpengehäuse/Vorfilter • Cuerpo bomba y prefiltro • Corpo pompa/Prefiltro • Lichaam van pomp en préfiltre • Corpo de bomba e préfiltre • Корпус насоса	1	SPX8100AA
5	Drain Plug • Bouchon de vidange • Ablasschraube • Tapón de vaciado • Tappo di spurgo • Afvoerkanaal stop • Plugue de dreno • Сливная пробка	2	SPX1700FG
6	Housing gasket • Joint de corps • Dichtung • Junta • Guarnizione corpo • Huisvestings pakking • Gaxeta da carcaça • Прокладка	1	GMX0600F
7	Diffuser gasket • Joint de diffuseur • Dichtung • Junta de difusor • Guarnizione diffusore • Verbindingsstuk van verspreider • Junta de difusor • Прокладка	1	SPX8100R
8	Diffuser • Diffuseur • Leitapparat • Difusor • Diffusore • Verspreide • Difusor • Диффузор	1	SPX8100B
9	Impeller • Turbine • Laufrad • Turbina • Girante • Turbine • Turbina • Крыльчатка		
	SP8102XE31	1	SPX8118T
	SP8103XE61	1	SPX8125T
	SP8105XE81	1	SPX8137T
	SP8107XE111	1	SPX8155T
	SP8110XE161	1	SPX8175T
	SP8115XE221	1	SPX81110T
10	Seal assembly • Obturateur mécanique • Motorhalterung • Cierre mecánico • Tenuta meccanica • Verbindings assemblage • Conjunto de selo • Сальник в сборе	1	SPX1600Z2
11	Seal plate • Plateau d'étancheité • Flansch • Plato de cierre • Supporto di fissaggio • Verbindings plaat • Placa do selo • Фланец	1	SPX8100E
12	Housing bolt • Vis corps de pompe • Sechskantschraube • Tornillo cabeza exagonal • Viti a testa esagonale • Huisvestings GLB schroeven • Tornillos de tampão da carcaça • Комплект болтов	6	6060XZ1
13	Motor • Moteur • Motor • Motor • Motore • Motor • Motor • Электродвигатель		
	SP8102XE31	1	SPX81018Z1C
	SP8103XE61	1	SPX81025Z1C
	SP8105XE81	1	SPX81037Z1C
	SP8107XE111	1	SPX81055Z1C
	SP8110XE161	1	SPX81075Z1C
	SP8115XE221	1	SPX81110Z1C
14	Motor bolt • Vis moteur • Sechskantschraube • Tornillo • Viti • Schroef motor • Tornillo a motor • Комплект болтов	4	SPX8100Z1
15	Union connector kit 32/38 mm • Kit de raccord union 32/38 mm • Anschluß-Stecker 32/38 mm • Asamblea del conector de la unión 32/38 mm • Assembla del connettore del sindacato 32/38 mm • de assemblage van de unieschakelaar 32/38 mm • Conjunto do conector da união 32/38 mm • Фитинг 32/38 мм	2	SPX8100UNBPAK
16	Union connector kit 50 mm • Kit de raccord union 50 mm • Anschluß-Stecker 50 mm • Asamblea del conector de la unión 50 mm • Assembla del connettore del sindacato 50 mm • de assemblage van de unieschakelaar 50 mm • Conjunto do conector da união 50 mm • Фитинг 50 мм	2	SPX8100UNSPAK
17	Union gasket • Joint pour raccord union • O-Ring • Junta tórica • Guarnizione O'ring • O'ring Dichtheidsadepter • Junta tórica de adaptador • Прокладка	2	SPX8100UNO
2 + 6 + 7 + 10	Set of gaskets • Pack de joints • Satz Dichtungen • Juego de juntas • Set di guarnizioni • Set van pakkingen • Conjunto de juntas • Комплект прокладок	1	SPX8100GS

(1) Description / Description / Bezeichnung / Descripción / Descrizione / Beschrijving / Descrição / Описание

Super Spa

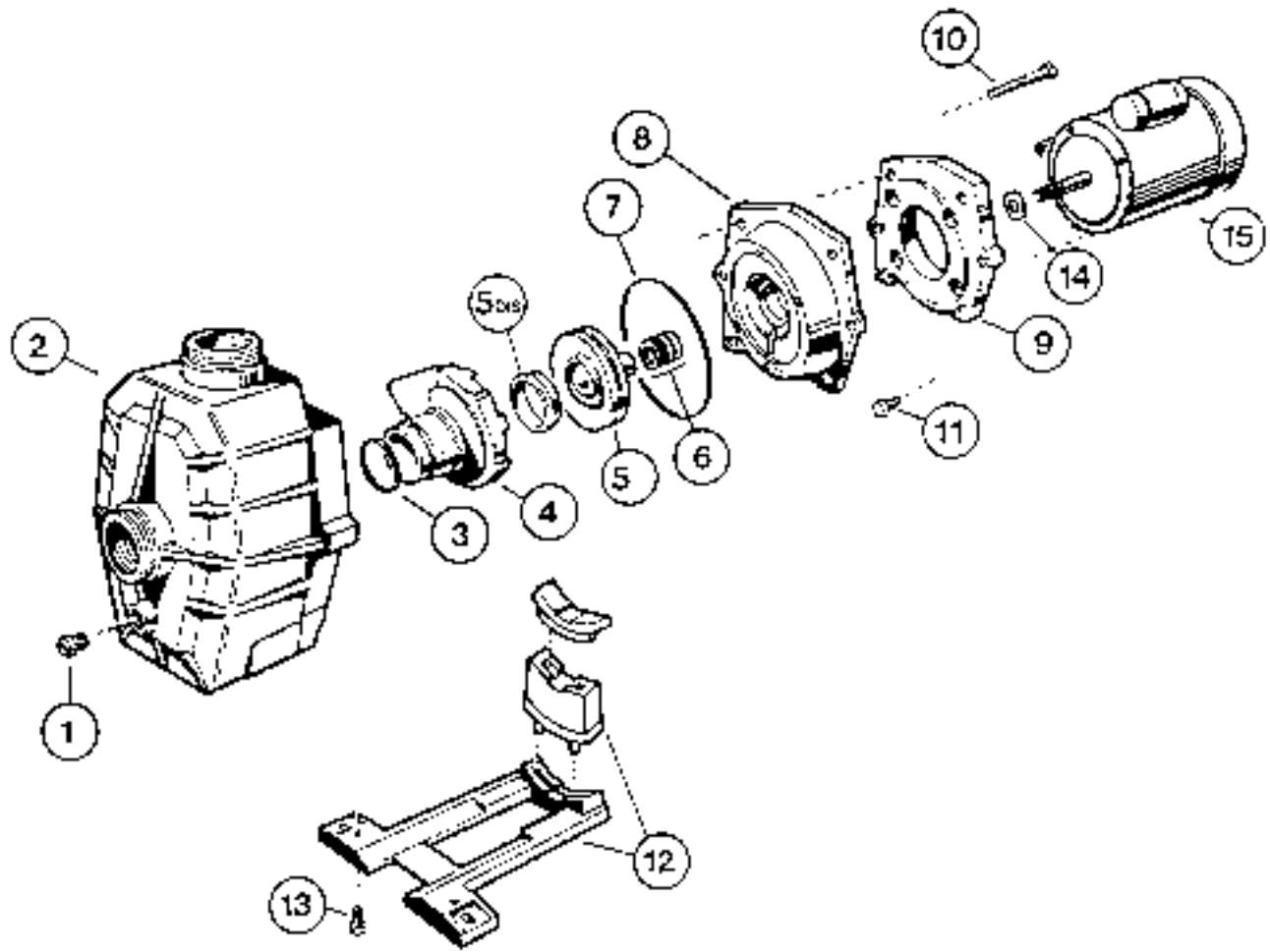

SP3508 / SP3511 / SP3516 / SP3522 / SP3530

N°	Description ⁽¹⁾	Nb	Ref
1	Drain Plug • Bouchon de vidange • Ablasschraube • Tapón de vaciado • Tappo di spurgo • Afvoerkanaal stop Plugue de dreno • Сливная пробка		
	91 -->	1	SPX1700FG
	--> 91	1	SPX1600V
2	Pump Housing • Corps de pompe • Pumpengehäuse • Cuerpo bomba • Corpo pompa • Lichaam van pomp Corpo de bomba • Корпус насоса	1	SPX3520AE
3	Diffuser gasket • Joint de diffuseur • Dichtung • Junta de difusor • Guarnizione diffusore • Verbindingsstuk van verspreider Junta de difusor • Прокладка	1	SPX1600R
4	Diffuser • Diffuseur • Leitapparat • Difusor • Diffusore • Verspreide • Difusor • Диффузор		
	SP3508 / SP3511	1	SPX3500B*
	SP3516 / SP3522 / SP3530 92 -->	1	SPX3521B
	--> 92	1	SPX3500B*
5	Impeller • Turbine • Laufrad • Turbina • Girante • Turbine • Turbina • Крыльчатка		
	SP3508	1	SPX3008CE
	SP3511	1	SPX3011CE
	SP3522	1	SPX3021CE
	SP3530	1	SPX3031CE
5bis	Ring for impeller • Bague pour turbine • Ring für Laufrad • Anillo para turbina • Anello • Ring voor Turbine O-Ring de turbina • Уплотнительное кольцо		
	SP3508 / SP3511	—	—
	SP3516 / SP3522 / SP3530	1	SPX3021R
6	Seal assembly • Obturateur mécanique • Motorhalterung • Cierre mecánico • Tenuta meccanica • Verbindings assemblage Conjunto de selo • Сальник в сборе	1	SPX1600Z2
7	Housing gasket • Joint de corps • Dichtung • Junta • Guarnizione corpo • Huisvestings pakking Gaxeta da carcaça • Прокладка	1	SPX3000T
8	Seal plate • Plateau d'étanchéité • Flansch • Plato de cierre • Supporto di fissaggio • Motorsteun • Apoio a motor • Фланец	1	SPX3020E
9	Motor mounting plate • Plateau assemblage • Motorhalterung • Soporte motor • Supporto motore • Motorsteun Apoio a motor • Фланец электродвигателя	1	SPX3000FE
10	Housing screw • Vis plateau d'étanchéité • Sechskantschraube • Tornillo de cabeza hexagonal • Viti esagonali Huisvestings schroeven • Parafusos de carcaça • Комплект винтов	6	SPX1600Z4
11	Motor cap screw • Vis moteur • Sechskantschraube • Tornillo • Viti • Schroef motor • Parafuso a motor • Комплект винтов	4	SPX0125Z4E
12	Mounting bracket • Support de pompe • Socketteil • Soporte bomba • Supporto pompa • Opzettende steun Suporte de montagem • Монтажная стойка	1	SPX3000GA
13	Cap screw • Vis support de pompe • Sechskantschraube • Tornillo cabeza exagonal • Viti • Schroef steun van pomp Parafuso apoio de bomba • Комплект винтов	2	SPX1600Z5
14	Slinger • Larmier • Trofping • Arandela Separación • Rondella di separazione • Trofping • Arandela Separación Маслосъемное кольцо	1	SPX0125FS
15	Motor • Moteur • Motor • Motor • Motore • Motor • Motor • Электродвигатель		
	SP3508 (Mono)	1	SPX0550M
	(Tri)	1	SPX0550T
	SP3511 (Mono)	1	SPX0750M
	(Tri)	1	SPX0750T
	SP3516 (Mono)	1	SPX1100M
	(Tri)	1	SPX1100T
	SP3522 (Mono)	1	SPX1500M
	(Tri)	1	SPX1500T
SP3530 (Tri)	1	SPX2200T	
3 + 6 + 7 + 14	Set of gaskets • Pack de joints • Satz Dichtungen • Juego de juntas • Set di guarnizioni • Set van pakkingen • Conjunto de juntas Комплект прокладок	1	SPX3500GS
	Condensateur • Capacitor • Kondensator • Condensador • Condensatore • Capacitor • Condensator • Конденсатор SP3522XE251	1	CB0003
	Ventilateur • Fan • Fan • Ventilador • Fan • Ventilador • Fan • вентильатор	1	V0005
	Capot ventilateur • Fan cover • Lüfterhaube • Cubierta del ventilador • Copriventola • Fan cobertura • Ventilatordeksel • Кожух вентилятора	1	CVX0242

* Dans la limite des stocks disponibles - Limited quantity available - In der Grenze ihres bestandes verfügbar auf diesem artikel - En la limite de cantidades disponibles
Nella limita dei stocchi disponibili - Disponibilidade de stock limitado - количество ограничено

(1) Description / Description / Bezeichnung / Descripción / Descrizione / Beschrijving / Descrição / Описание

Booster Pump

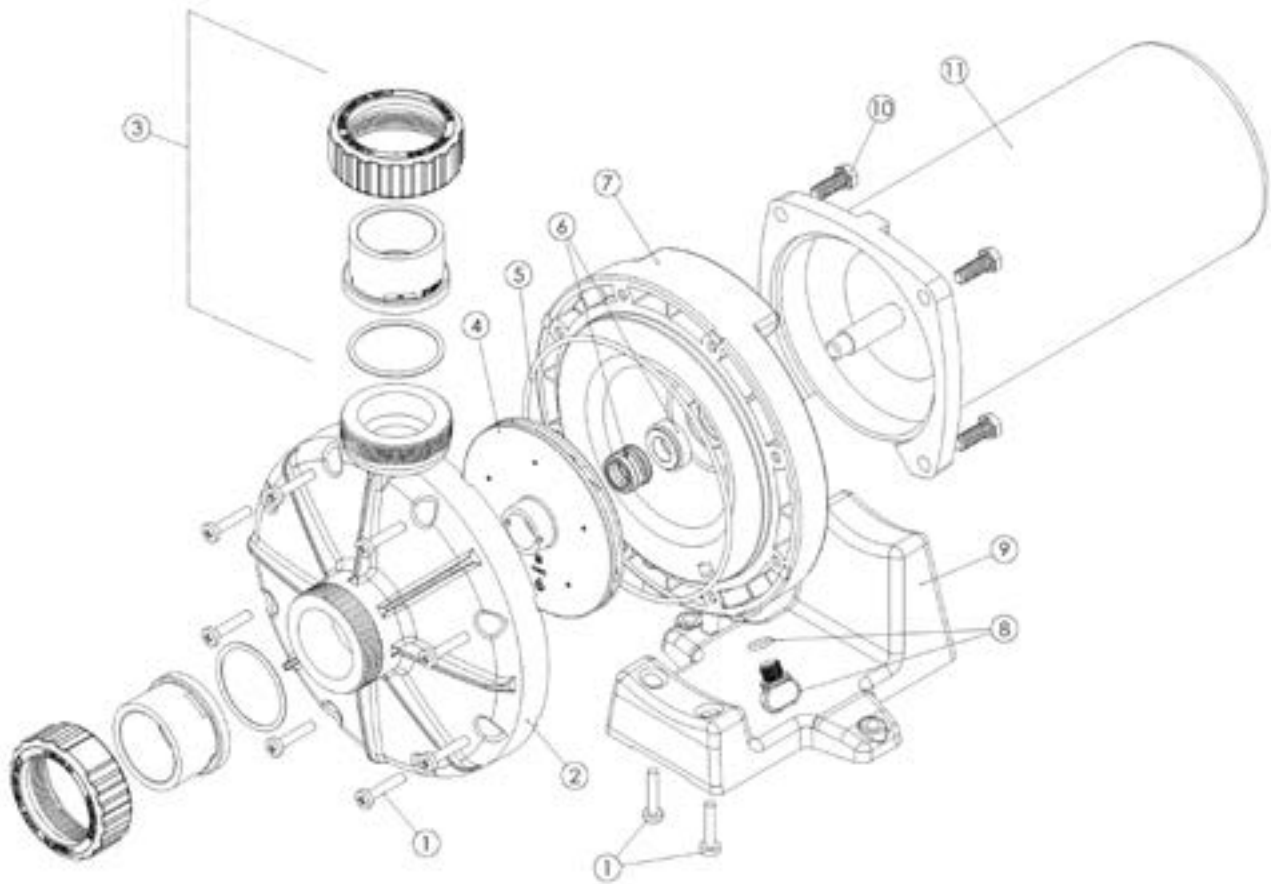

SP6050

N°	Description ⁽¹⁾	Nb	Ref
1	Screw, ¼" Type B x 1-¼" • Vis pour corps de pompe • Schraube für Pumpegehäuse • Tornillo para cuerpo de bomba Vite per corpo di pompa • Huisvestings GLB schroeven • Parafusos de tampão da carcaça • Комплект винтов	10	SPX6060Z1
2	Pump Volute • Couvercle de corps • Deckel Pumpengehäuse • Тапа • Coperchio • Zeef dekking • Tampa • Крышка насоса	1	SPX6060A
3	Union connector kit 50mm • Kit de raccord union 50mm • Anschluß-Stecker 50 Millimeter Asamblea del conector de la unión 50 milímetros • Assemblea del connettore del sindacato 50 millimetri de assemblage van de unieschakelaar 50 Millimeter • Conjunto do conector da união 50 mm • Фитинг 50 мм	1	SP1500UNPAKE
4	Impeller • Turbine • Laufrad • Turbina • Girante • Turbine • Turbina • Крыльчатка	1	SPX6050C
5	Housing gasket • Joint de corps • Dichtung • Junta • Guarnizione corpo • Huisvestings pakking Gaxeta da carcaça • Уплотнительное кольцо	1	SPX6060S
6 + 7	Seal plate +Shaft Seal assembly • Plateau d'étanchéité +Obturbateur mécanique • Flansch + Motorhalterung • Plato de cierre + Cierre mecánico • Supporto di fissaggio + Tenuta meccanica • Verbindings plaat + Verbindings assemblage • Placa do selo + Conjunto de selo • Фланец + Сальник	1	SPX6060ESA
8	Drain Plug • Bouchon de vidange • Ablasschraube • Tapón de vaciado • Tappo di spurgo • Afvoerkanal stop Plugue de dreno • Сливная пробка	1	SPX4000FG
9	Motor support • Support de pompe • Socketteil • Soporte bomba • Supporto pompa • Opzettende steun Suporte de montagem • Монтажная стойка	1	SPX6060G
10	Motor bolt • Vis moteur • Sechskantschraube • Tornillo • Viti • Schroef motor • Tornillo a motor • Комплект винтов	4	SPX3200Z5
11	Motor • Moteur • Motor • Motor • Motore • Motor • Motor • Электродвигатель	1	SPX0750MSF
5 + 6 + 7	Set of gaskets • Pack de joints • Satz Dichtungen • Juego de juntas • Set di guarnizioni • Set van pakkingen • Conjunto de juntas • Комплект прокладок	1	SPX6050GS
	Condensateur • Capacitor • Kondensator • Condensador • Condensatore • Capacitor • Condensator • Конденсатор	1	CB0002
	Ventilateur • Fan • Fan • Ventilador • Fan • Ventilador • Fan • вентилятор	1	V0004
	Capot ventilateur • Fan cover • Lüfterhaube • Cubierta del ventilador • Copriventola • Fan cobertura • Ventilatordeksel • Кожух вентилятора	1	CVX0241

(1) Description / Description / Bezeichnung / Descripción / Descrizione / Beschrijving / Descrição / Описание

Moteurs

Motors

Motores • Motori • Motor • Motor • Motor • Двигатели

MOTOR TYPE TYPE MOTEUR TIPO DI MOTORE	PERIOD PERIODE ANNO DI PRODUZIONE	VOLTAGE VOLTAGE VOLTAGGIO	Active P. P. active	No load A vide Vuoto	Amperes Ampères	No load A vide Vuto	Resistance Résistance Resistenza	Shaft bearing Roulement arbre Cuscinetto albero	Fan bearing Roulement ventilateur Cuscinetto ventola	Capacitor Condensateur Condensatore	Fan Ventilateur Ventola	Setting Réglage Regolazione contatore
		V	P1 (W)	P1 (W)	A	A	Ohm			µF	A	
SP0250 M												
E6KC2B1-426	1994-1997	220-240	600	205	2,6	1,6	12,9/32,4	6202-2Z/C3	6202-2Z/C3	8		2,8
E6KC2B1-457	1997-ACT	220-240	600	205	2,6	1,6	12,9/32,4	6202-2Z/C3	6202-2Z/C3	8		2,8
SP0370 M												
E7C2BS-850	1984-1992	220-240	680	260	3	1,6	5,8/14,3	6202-2Z/C3	6202-2Z/C3	16		3,3
E7KD2B1-178	1993-1993	220-240	870	250	3,6	1,8	6,3/14,2	6202-2Z/C3	6202-2Z/C3	16		3,9
E7KD2B1-196	1994-1998	220-240	870	250	3,6	1,8	6,3/14,2	6202-2Z/C3	6202-2Z/C3	16		3,9
E7KD2B1-203	1994-1998	220-240	870	250	3,6	1,8	6,3/14,2	6202-2Z/C3	6202-2Z/C3	16		3,9
(black-noir-Schwarz-negro-nero)												
E7KD2B1-7-127	1998-ACT	220-240	870	250	3,6	1,8	6,3/14,2	6202-2Z/C3	6202-2Z/C3	16		3,9
SP0250 M2												
E6KC2B1-448	1995-ACT	220-240	600	205	2,6	1,6	12,9/32,4			8		
SP0550 M												
E7D2BS2-741	1983-1991	220-240	810		3,6					16		3,9
E7C2BS-152	1992-1992	220-240	840	260	3,7	1,6	5,8/14,3	6204-2Z/C3	6202-2Z/C3	16		4,1
E7KD2B1-179	1993-1993	220-240	870	250	3,6	1,8	6,3/14,2	6204-2Z/C3	6202-2Z/C3	16		3,9
E7KD2B1-197	1994-1998	220-240	870	250	3,6	1,8	6,3/14,2	6204-2Z/C3	6202-2Z/C3	16		3,9
E7KD2B1-7-237	1998-ACT	220-240	870	250	3,6	1,8	6,3/14,2	6202-2Z/C3	6202-2Z/C3	16		3,9
SP0750 M												
E7F2B4-745	1983-1983	220-240	1100		5					20		
E7F2B4-806	1984-1991	220-240	1100		5					30		
E7D2BS2-741	1992-1993	220-240	975	250	4,3	1,5	4,9/13,8	6204-2Z/C3	6202-2Z/C3	16		4,7
E7D2BS2-199	1994-1998	220-240	975	250	4,3	1,5	4,9/13,8	6204-2Z/C3	6202-2Z/C3	16		4,7
E7KD2BS2-7-238	1998-ACT	220-240	975	190	4,3	1,3	4,9/13,8	6202-2Z/C3	6202-2Z/C3	16		4,7
SP1100 M												
• E8G2B4-665	1983-1991	220-240	1490 (220V)		7,25					30		
			1550									
E7F2B4-806	1992-1993	220-240	1100	280	5	2,2	3,08/4,42	6204-2Z/C3	6202-2Z/C3	30		5,5
E7F2B4-201	1994-1998	220-240	1100	280	5	2,2	3,08/4,42	6204-2Z/C3	6202-2Z/C3	30		5,5
E7F2B4-7-239	1998-ACT	220-240	1100	280	5	2,2	3,08/4,42	6202-2Z/C3	6202-2Z/C3	30		5,5
SP1500 M												
E9SH2B2-560	1983-1991	220-240	2050		9,5					40		
E8G2B4-939	1992-1993	220-240	1550	253	7,25	1,9	2,44/4,6	6204-2Z/C3	6303-2Z/C3	30	V80/15	7,9
E8G2B4-042	1994-1998	220-240	1550	253	7,25	1,9	2,5/4,65	6204-2Z/C3	6303-2Z/C3	30	V80/15	7,9
E8G2B4-177	1998-ACT	220-240	1550	253	7,25	1,9	2,5/4,65	6202-2Z/C3	6202-2Z/C3	30	V80/15	7,9
SP0550 T												
7D2-757	1983-1991	220-380	770		2,6/1,5							
7D2-924	1986-1986	380	770		1,5							
7KC2-153	1992-1993	220-240/380-415	750	131	2,1/1,2	0,7	19,83	6204-2Z/C3	6202-2Z/C3			
7KC2-198	1994-1998	220-240/380-415	750	131	2,1/1,2	0,7	18,7	6204-2Z/C3	6202-2Z/C3			2,3/1,3
7KC2-7-240	1998-ACT	220-240/380-415	750	120	2,1/1,2	0,75	18,7	6202-2Z/C3	6202-2Z/C3			2,3/1,3
SP0750 T												
7F2S2-744	1983-1991	220-380	980		3,2/1,85							
7F2S2-925	1986-1986	380	980		1,85							

MOTOR TYPE TYPE MOTEUR TIPO DI MOTORE	PERIOD PERIODE ANNO DI PRODUZIONE	VOLTAGE VOLTAGE VOLTAGGIO	Active P. P. active	No load A vide Vuoto	Amperes Ampères	No load A vide Vuto	Resistance Résistance Resistenza	Shaft bearing Roulement arbre Cuscinetto albero	Fan bearing Roulement ventilateur Cuscinetto ventola	Capacitor Condensateur Condensatore	Fan Ventilateur Ventola	Setting Réglage Regolazione contatore
		V	P1 (W)	P1 (W)	A	A	Ohm			µF	A	
SP0750 T (suite)												
7F2-145	1992-1994	220-240/380-415	975	122	3,3/1,9	1	9,22	6204-2Z/C3	6202-2Z/C3			
7F2-200	1994-1998	220-240/380-415	975	122	3,3/1,9	1	9,22	6204-2Z/C3	6202-2Z/C3			3,6/2,1
7KC2-7-241	1998-ACT	220-240/380-415	975	122	3,3/1,9	1	9,22	6202-2Z/C3	6202-2Z/C3			3,6/2,1
SP1100 T												
8G2-661	1983-1991	220-380	1490		4,8/2,8							
8G2-793	1986-1986	380	1490		2,8							
7F2S2-744	1992-1993	220-240/380-415	1100	150	3,2/1,85	1,2	7,7	6204-2Z/C3	6202-2Z/C3			
7F2S2-7202	1994-1998	220-240/380-415	1100	150	3,2/1,85	1,2	7,7	6204-2Z/C3	6202-2Z/C3			3,6/2,1
7F2S2-7-242	1998-ACT	220-240/380-415	1100	150	3,2/1,85	1,2	7,7	6202-2Z/C3	6202-2Z/C3			3,6/2,1
SP1500 T												
9SH2-559	1983-1990	220-380	2020		5,9/3,4							
9SH2-709	1986-1986	380	2020		3,4							
9SH2-815	1990-1992	220-380	2020		5,9/3,4							
8G2-940	1992-1993	220-240/380-415	1550	180	5,2/3	1,5	5,6	6204-2Z/C3	6303-2Z/C3			
8G2-043	1994-1998	220-240/380-415	1550	180	5,2/3	1,5	5,53	6204-2Z/C3	6303-2Z/C3			5,7/3,3
8G2-178	1998-ACT	220-240/380-415	1550	180	5,2/3	1,5	5,53	6202-2Z/C3	6202-2Z/C3			5,7/3,3
SP2200 T												
9LJ2-669	1985-1990	220-380	2860		8,8/5,1							
9LJ2-804	1990-1991	380	2860		8,8/5,1							
9LJ2-886	1992-1993	220-240/380-415	2600	270	7,8/4,5	2,3	2,41	6205-2Z/C3	6205-2Z/C3			
9LJ2-948	1994-1998	220-240/380-415	2600	270	7,8/4,5	2,3	2,4	6205-2Z/C3	6205-2Z/C3			8,6/5
8LJ2S1-179	1998-ACT	220-240/380-415	220			2,8	2,8	6202-2Z/C3	6202-2Z/C3			
SP0550MSF												
SFE7C2BS	2008	220-240	850		3,6	6,3/14,2		6202-2Z/C3	6202-2Z/C3	16		3,9
SP0750MSF												
SFE7D2BS2-7	2008	220-240	975		4,3	4,9/13,8		6202-2Z/C3	6202-2Z/C3	16		4,7
SP1100MSF												
SFE7F2B4-7	2008	220-240	1100		2,2	3,08/4,42		6202-2Z/C3	6202-2Z/C3	30		5,5
SP1500MSF												
SFFE8G2B4	2008	220-240	1550		7,25	2,5/4,65		6202-2Z/C3	6202-2Z/C3	30		7,9
SP2200MSF												
SFE8 LH2	2008	220-240	2200		9,6	1,55/3,27		6202-2Z/C3	6202-2Z/C3	40		10
SP0550TSF												
SF7KC2-7-476	2008	380-415	750		2,1/1,2	18,7		6202-2Z/C3	6202-2Z/C3			2,3/1,3
SP0750TSF												
SF7KD2-7-477	2008	380-415	975		3,3/1,9	13,8		6202-2Z/C3	6202-2Z/C3			3,6/2,1
SP1100TSF												
SF7F2-7-478	2008	380-415	1100		3,2/1,85	9,2		6202-2Z/C3	6202-2Z/C3			3,6/2,1
SP1500TSF												
SF-7G2	2008	380-415	1550		5,2/3 1,5	5,53		6202-2Z/C3	6302-2Z/C3			5,7/3,3
SP2200TSF												
SF8-H2	2008	380-415	2200		6,2/3,6	4,3		6202-2Z/C3	6202-2Z/C3			7/4

Filtres à sable Top

Top Mount Sand Filters

Sandfilter mit Kopfventil • Filtros de sílex con válvula en cabeza • Filtri a sabbia top

S144T
S164T
S166T
S166TXE
S210T
S210TXE
S244T
S244TXE
S246T
S310TE
S310TXE
S360TE
S360TXE

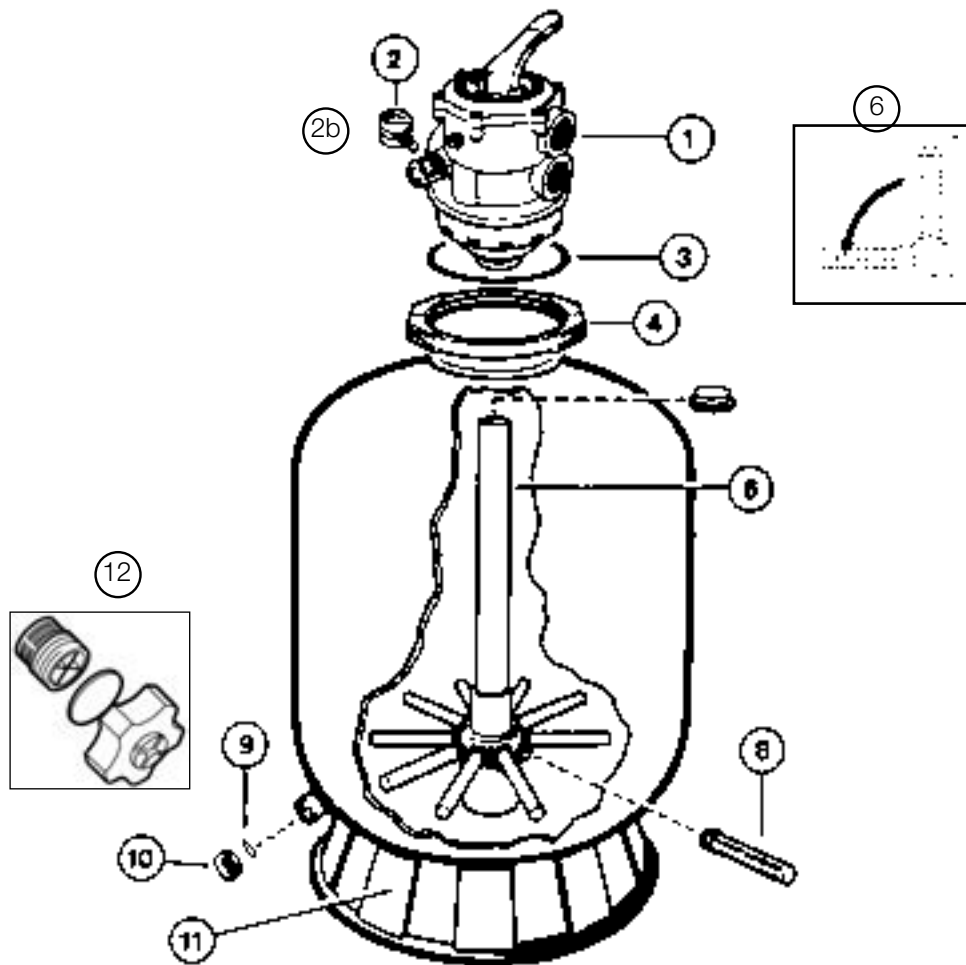

S144T / S164T / S166T / S166TXE / S210T / S210TXE / S244T
 S244TXE / S246T / S310TE / S310TXE / S360TE / S360TXE

N°	Description ⁽¹⁾	Nb	Ref
1	Valve • Vanne • Ventill • Válvula • Valvola multivía • Van de klep • Válvula • Клапан выбора режима работы		
	S144T / S164T / S166T / S166TXE / S210T / S210TXE / S244T / S244TXE / S246T	1	SP0714TE
	S310TE / S310TXE / S360TE / S360TXE	1	SP071620E
2	Pressure Gauge • Manomètre • Manometer • Manómetro • Manometro • Manometer • Manómetro • Манометр	1	ECX271261
3	Valve O'Ring • Joint torique • O'Ring für ventil • O'Ring del válvula • Guarnizione O'ring della valvola De O-ring van de zeefdekking • O-Ring de tampa do filtro • Уплотнительное кольцо	1	GMX0600F
4	Flange Clamps • Collier de serrage • Spanning • Abrazadera • Fascetta di fassaggio • Klembeugel • Colar serrage • Хомут	1	GMX0600NM
	S144T / S164T / S166T / S166TXE / S210T / S210TXE / S244T / S244TXE / S246T S310TE / S310TXE / S360TE / S360TXE	1	SX0310N
6	Folding umbrella lateral assembly • Diffuseur inférieur avec crépines et tube central Niedrigerer Zerstäuber mit Saugkörben und zentraler Röhre • Difusor inferior con tamices y tubo central Diffusore inferiore con filtri e tubo centrale • Lagere verspreider met crépines en centrale buis Difusor inferior com franjas e tubo central • Шарнир крепления сепаратора		
	S0164T / S0166T	1	GMX0152DA2
	S166TXE	1	SX164DA
	S0210T / S210TXE	1	SX210DA
	S0244T / S244TXE / S0246T	1	SX244DA
	S0310TE / S0310TXE S0360TE / S0360TXE	1 1	SX0310DA SX0360DA
8	Lateral (x10) • Crépine (x10) • Verteiler (x10) • Crepina (x10) • Candeletta (x10) • Draadfilters (x10) • Ralos (x10) • Сепаратор (x10)		
	S0166T / S166TXE / S0210T / S210TXE	10	SX200QNPAK10
	S0246T / S244TXE S0310TXE / S0360TXE	10 10	SX240DNPAK10 SX310HNPAK10
9	Drain gasket • Joint de bouchon de vidange • Entleerungstopfendichtung • Junta del tapón de vaciado Guarnizione tappo di spurgo • Verbindingsstuk van stop van olieverseren • Junta de rolha de descarga • Прокладка	1	SX0180G
10	Drain clamp • Bouchon de vidange • Entleerung-stopfen • Tapón de vaciado • Tappo di spurgo • Leegmaakdop Esvaziamento • Сливная пробка	1	SX0180H
11	Support stand • Socle • Socket • Base de suporte • Base d'appoggio • Sokkel • Base • Подставка		
	S144T / S164T / S166T / S166TXE	1	SX0164B
	S210T / S210TXE / S244T / S244TXE / S246T S0310TE / S0310TXE / S0360TE / S0360TXE	1 1	SX0200J SX0310J
—	Strainer of draining • Crépines de vidange • Leckagesaugkorf • Tamiz de drenaje • Filtro di drenaggio • Draadfilters Ralos • Сетка сливного отверстия	1	SX0200H
12	Drain clamp • Bouchon de vidange • Entleerung-stopfen • Tapón de vaciad • Tappo di spurgo • Leegmaakdop Esvaziamento • Сливная пробка	1	SX180LA

(1) Description / Description / Bezeichnung / Descripción / Descrizione / Beschrijving / Descrição / Описание

Filtres à sable Side

Side mount sand filters

S166S
S210S
S210SXE
S246S
S244SXE
S310SE
S310SXE
S360SE
S360SXE

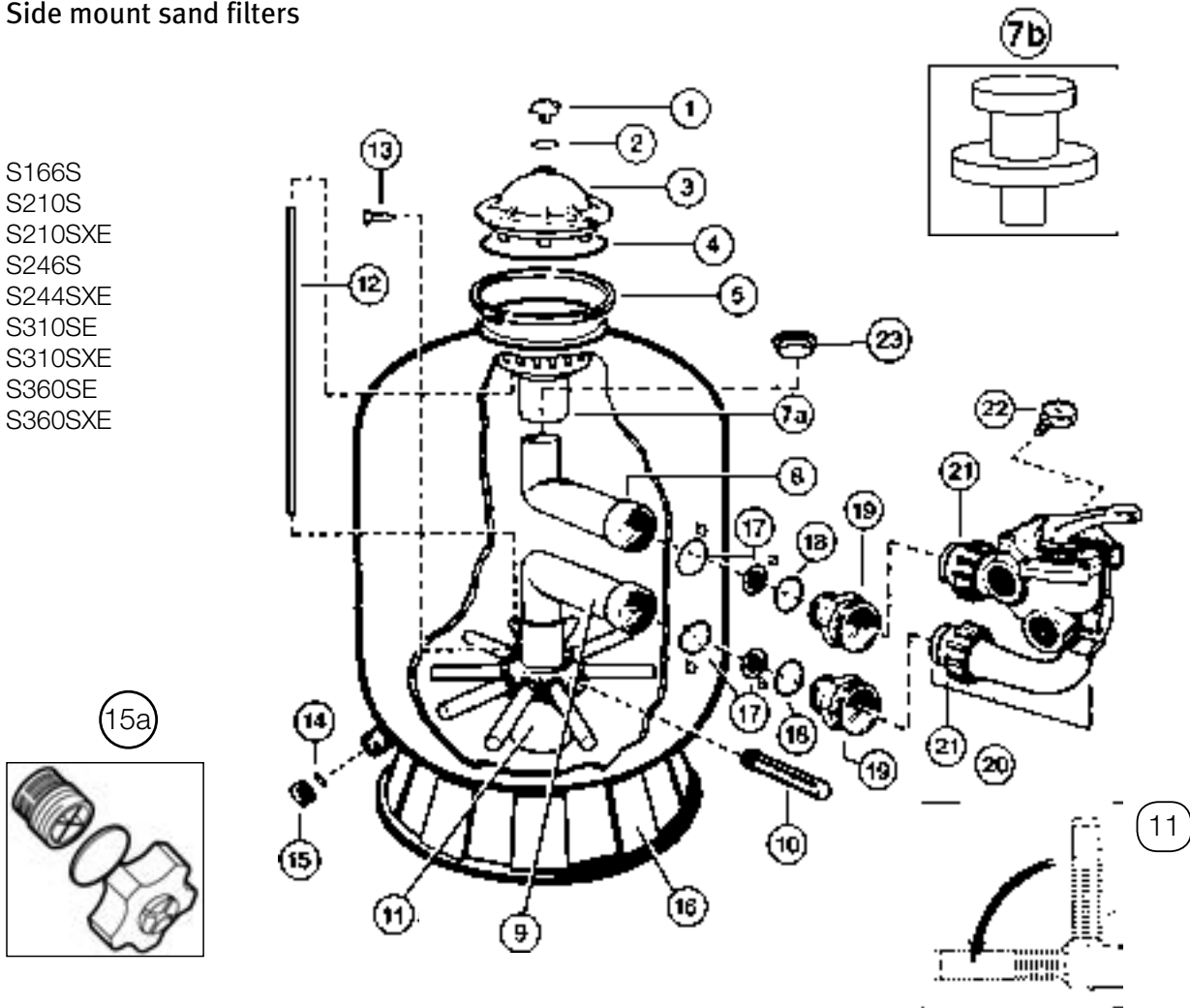

S166S / S210S / S210SXE / S246S / S244SXE / S310SE / S310SXE / S360SE / S360SXE

N°	Description ⁽¹⁾	Nb	Ref
1	Manual air relief cap • Purgeur manuel • Entlüftungsschraube • Purgador • Spurgo aria • Handaftapkraan • Purga de ar Регулируемый воздушный клапан	1	SX0200G
2	Air relief cap O'Ring • Joint torique de purgeur • O'Ring Entlüftungsschraube • O'Ring de purgador Guarnizione O'ring dello spurgo • De O-ring van de zeefdekking • O-Ring de tampa do filtro • Уплотнительное кольцо	1	SX0200Z5
3	Lid • Dôme • Deckel • Domo • Coperchio • Koepel • Tampa • Крышка	1	SX0244K
4	Lid O'Ring • Joint torique de dôme • Deckel O'Ring • O'Ring de domo • Guarnizione O'ring della coperchio • Koepel o'ring O-Ring de Cúpula • Уплотнительное кольцо	1	GMX0600F
5	Flange Clamps • Collier de serrage • Spanning • Abrazadera • Fascetta di fassaggio • Klembeugel • Colar serrage • Хомут S 0166 S / S 0210 S / S 0244 S S 0310 SE/S 0360 SE	1 1	GMX0600NM SX0310N
7a/7b	Diffuser • Diffuseur supérieur • Verteiler • Difusor • Diffusore • Verdeler • Retire o difusor • Диффузор S166S / S210S / S210SXE / S244SXE / S310SE / S310SXE / S360SE / S360SXE S244S / S246S	1 1	SX0244G SX0200L
8	Top elbow • Coude supérieur • Oberer Winkel • Codo superior • Gomito superiore • Hogere elleboog • Cotovelo superior Верхнее колено		
	S0166S	1	SX0166CD
	S0210S	1	SX0210CD
	S210SXE	1	SX210CD1FW
	S0244S / S0246S	1	SX0244CD2E
	S244SXE	1	SX244CD1FW
	S0310SE	1	SX0310CD2
	S0310SXE	1	SX310CD2FW
	S0360SE	1	SX0360CD
	S0360SXE	1	SX360CDFW

S166S / S210S / S210SX / S246S / S244SX / S310SE / S310SX / S360SE / S360SX

N°	Description ⁽¹⁾	Nb	Ref
9	Bottom elbow • Coude inférieur • Untererwinkel • Codo inferior • Gomito inferiore • Lagere elleboog Cotovelo inferior • Нижнее колено		
	S0166S	1	SX0166CD
	S0210S	1	SX0210CD
	S210SX	1	SX210CD2FW
	S0244S / S0246S	1	SX244CD1E
	S244SX	1	SX244CD2FW
	S0310SE	1	SX0310CD2
	S0310SX	1	SX310CD2FW
	S0360SE	1	SX0360CD
S0360SX	1	SX360CDFW	
10	Lateral (x10) • Crépine (x10) • Verteiler (x10) • Crepina (x10) • Candeletta (x10) • Draadfilters (x10) • Ralos (x10) • Сепаратор (x10)		
	S0166S / S0210S / S210SX	10	SX200QNPAK10
	S0244S / S0246S / S244SX	10	SX240DNPAK10
S0310SE / S310SX / S0360SE / S360SX	10	SX310HNPAK10	
11	Lateral holder with center pipe • Diffuseur inférieur avec tube central • Verteilersitz mir Rohr • Asiento de crepinas con tubo Collettore aspirazione • Verdeler • Retire o difusor • Центральная труба с креплением сепараторов		
	S0166S	1	SX0164DA3E
	S0210S	1	SX0242MA
	S0244S	1	SX0242MA1
	S0310SE	1	SX0242MA2
S0360SE	1	SX0242MA3	
12	Air relief tube • Tube de purge d'air • Entlüftungsrohr • Tubo de evacuación de aire • Tubo spurgo aria Buis van ontluchting • Tubo purge de ar • Трубка воздушного клапана		
	S0166S / S0210S / S210SX	1	CX3000Z2
	S0244S / S0246S / S244SX	1	CX1100Z4
	S0310SE / S310SX	1	SX200Z1
S0360SE / S360SX	1	SX360Z2	
13	Air relief tube screw • Vis de tube purgeur • Entlüftungrohrschraube • Tornillo del tubo de evacuación de aire Vite dello spurgo aria • Schroef van ontluchting • Parafuso purge de ar • Винт крепления трубки	1	SX0200Z2
14	Drain cap gasket • Joint de bouchon de vidange • Entleerungstopfendichtung • Junta del tapón de vaciado Guarnizione tappo di spurgo • Stop van olieversen • O-Ring de dreño • Прокладка	1	SX0180G
15	Drain clamp • Bouchon de vidange • Entleerung-stopfen • Tapón de vaciado • Tappo di spurgo • Leegmaakdop Esvaziamento • Сливная пробка	1	SX0180H
15a	Drain clamp • Bouchon de vidange • Entleerung-stopfen • Tapón de vaciado • Tappo di spurgo • Leegmaakdop Esvaziamento • Сливная пробка	1	SX180LA
16	Support stand • Socle • Sockel • Base de suporte • Base d'appoggio • Sokkel • Base • Подставка		
	S0166S	1	SX0164B
	S0210S / S 0244S	1	SX0200J
S0310SE / S 0360SE	1	SX0310J	
17a	Bulkhead spacer • Adaptateur d'étanchéité • Anpassungring • Adaptador de estanquidad • Adattatore di tenuta Dichtheidsadepter • Adaptador de impermeabilidade • Втулка		
	S0166S / S0210S / S0246S / S0310SE	2	SX0244DE
	S210SX / S244SX / S0310SX / S0360SX	2	SX360E
	S0360SE	2	SX0360DE
17b	Spacer O'Ring • Joint torique d'adaptateur • O'Ring für Anpassungring • Junta del adaptador de estanquidad Guarnizione O'ring dell'adattatore • O'ring Dichtheidsadepter • Junta tórica de adaptador • Уплотнительное кольцо		
	S0166S / S0210S / S0246S / S0310SE	2	SX0244DE1
	S210SX / S244SX / S0360SE / S0310SX / S0360SX	2	SX0360Z1
18	Bulkhead fitting O'Ring • Joint torique de traversée de paroi • O'Ring für Wanddurchführungsdichtung O'Ring del traversera de pared • Guarnizione O'ring del passante • O'ring Overtocht van wand • O-Ring de Passamuros • Фитинг		
	S0166S / S0210S / S0246S / S0310SE	2	SX0220Z2
	S210SX / S244SX / S0360SE / S0310SX / S0360SX	2	SX0360Z1
19	Bulkhead fitting • Traversée de paroi • Wanddurchführung • Traversa de pared • Passante • Overtocht van wand Passamuros • Фитинг		
	S0166S / S0210S / S0244S / S0310SE	2	SX0200DL1
	S210SX / S244SX / S0310SX	2	SX244P
	S0360SE / S0360SX	2	SX311F
20	Valve • Vanne • Ventil • Válvula • Valvola multivia • Van de klep • Válvula • Клапан выбора режима работы		
	S0166S	1	SP0710X32E
	S0210S / S210SX / S0246S / S0244SX	1	SP0710X62E
	S0310SE / S0310SX / S0360SE / S0360SX	1	SP0715X62E
21	Valve O'Ring (x2) • Joint torique de vanne (x2) • O'Ring für Ventil (x2) • O'Ring del válvula (x2) • Guarnizione O'ring della valvola (x2) O'ring van de Klep (x2) • Junta tórica de Válvula (x2) • Уплотнительное кольцо (x2)	2	SX200Z4PAK2
22	Pressure Gauge • Manomètre • Manometer • Manómetro • Manometro • Manometer • Manómetro • Манометр	1	ECX271261
*	Strainer of draining • Crépines de vidange • Leckagesaugkorf • Tamiz de drenaje • Filtro di drenaggio • Draadfilters Ralos • Сетка сливного отверстия	1	SX0200H

* Dans la limite des stocks disponibles - Limited quantity available - In der Grenze ihres bestandes verfügbar auf diesem artikel - En la limite de cantidades disponibles
Nella limita dei stocchi disponibili - Disponibilidade de stock limitado - количество ограничено

(1) Description / Description / Bezeichnung / Descripción / Descrizione / Beschrijving / Descrição / Описание

Filtre Polyester

Polyester Filter

Filtern Polyester

Filtro Polyester

Filtri Polyester

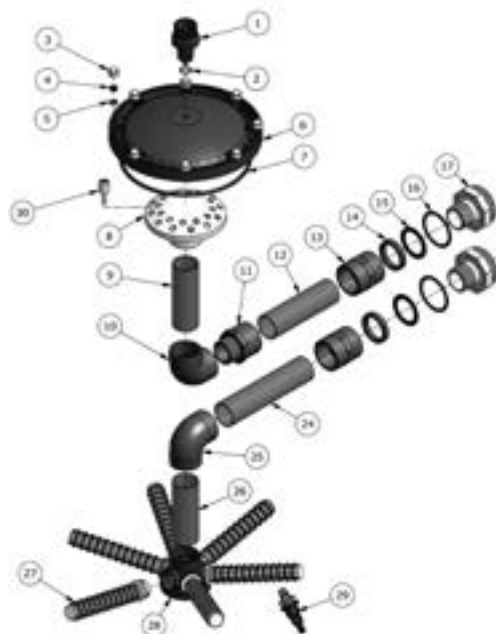

NG520 / NG640

N°	Description ⁽¹⁾	Nb	Ref
1	Manual air relief cap • Purgeur manuel • Entlüftungsschraube • Purgador • Spurgo aria • Handaftapkraan • Purga de ar Регулируемый воздушный клапан	1	NGX440001
2	Air relief valve O'ring • Joint pour purgeur manuel • O'ring Entlüftungsschraube • O'ring de purgadorGuarnizione O'ring dello spurgo • O'ring Handaftapkraan • O-Ring de Purga de ar • Уплотнительное кольцо воздушного клапана	1	NGX440002
3	Cap M8/s13 • Boulons M8/s13 • Bolzen • Perno • Bullone • Bout • Perno • Колпачок	1	NGX440003
4	Nut M8 • Ecrus M8 • Gegenmutterschraube • Tuerca hexagonal • Dado esagonale • Noot • Tuerca • Гайка M8	1	NGX440004
5	Washer 8,4 • Rondelle • Scheibe • Arandela • Rondella • Schijfje • Disco • Шайба 8,4	1	NGX440005
6	Lid • Dôme • Deckel • Domo • Coperchio • Коепел • Tampa • Крышка	1	NGX440006
7	Lid O'Ring • Joint torique de dôme • Deckel O'Ring • O'Ring de domo • Guarnizione O'ring della coperchio Коепел o'ring • O-Ring de Cúpula • Уплотнительное кольцо крышки	1	NGX440007
8	Difuser d50 • Diffuseur • Verteiler • Difusor • Diffusore • Verdeler • Retire o difusor • Диффузор 50	1	NGX440008
9	PVC pipe 50x2,4 • Tuyau PVC 50x2,4 • PVC-Rohr 50x2,4 • Tubo PVC 50x2,4 • Condotto PVC 50x2,4 • Buis 50x2,4 Тубо 50 x 2,4 • ПВХ трубка 50x2,4	1	NGX440009
10	Elbow-mix 90° d50-1 1/2 • Coude 90 ° d 50-11/2 • Winkel • Codo • Gomito • Elleboog • Cotovelo • Колено 90° 50-11/2	1	NGX440010
11	Adaptor socket with external thread d50/d63-11/2 • Adaptateur fileté d50/d63-11/2 • Gezogener Adapter Adaptador ensartado • Adattamento infilato • Adapter contactdoos • Soquete do adaptador • Фитинг 50/63-11/2	1	NGX440011
12	PVC pipe 50x2 • Tuyau PVC 50x2 • PVC-Rohr 50x2 • Tubo PVC 50x2 • Condotto PVC 50x2 • Buis 50x2 • Tubo 50 x 2 ПВХ трубка 50x2	1	NGX440012
13	Adaptor socket with internal thread d50-11/2 • Adaptateur fileté d50-11/2 • Gezogener Adapter • Adaptador ensartado Adattamento infilato • Adapter contactdoos • Soquete do adaptador • Фитинг 50-11/2 BP	1	NGX440013
14	Clamping ring 61x48x10 • Bague de serrage • Klemmring • Anillo que afianza con abrazadera • Anello di fissaggio Het vastklemmen ring • O-Ring dee aperto • Стопорное кольцо 61x48x10	1	NGX440014
15	Gasket 59x80x5 • Joint 59x80x5 • Dichtung 59x80x5 • Junta 59x80x5 • Guarnizione 59x80x5 Huisvestings pakking 59x80x5 • Gaxeta da carcaça 59x80x5 • Прокладка 59x80x5	1	NGX440015
16	Bulkhead O-ring 5.33x66.04 • Joint de traversée de paroi • O'ring für Wanddurchführungsdichtung • O'ring del traversera de pared Guarnizione O'ring del passante • O'ring Overtocht van wand • O-Ring de Passamuros • Уплотнительное кольцо 5,33x66,04	1	NGX440016
17	Bulkhead fitting • Traversée de paroi • Wanddurchführung • Traversa de pared • Passante • Overtocht van wand • Passamuros • Фитинг	1	NGX440017
24	PVC pipe 50x2,4 • Tuyau PVC 50x2,4 • PVC-Rohr 50x2,4 • Tubo PVC 50x2,4 • Condotto PVC 50x2,4 • Buis 50x2,4 Тубо 50 x 2,4 • ПВХ трубка 50x2,4	1	NGX440024
25	Elbow 90° - d50 • Coude 90° - d50 • Winkel • Codo • Gomito • Elleboog • Cotovelo • Колено 90° 50	1	NGX440025
26	PVC pipe 50x2,4 • Tuyau PVC 50x2,4 • PVC-Rohr 50x2,4 • Tubo PVC 50x2,4 • Condotto PVC 50x2,4 • Buis 50x2,4 Тубо 50 x 2,4 • ПВХ трубка 50x2,4	1	NGX440026
27	Lateral (NG520) • Crépine (NG520) • Verteiler (NG520) • Crepina (NG520) • Candeletta (NG520) • Draadfilters (NG520) • Ralos (NG520) Сепаратор (NG520)	1	NGX440027
27	Lateral (NG640) • Crépine (NG640) • Verteiler (NG640) • Crepina (NG640) • Candeletta (NG640) • Draadfilters (NG640) Ralos (NG640) • Сепаратор (NG640)	1	NGX440045
28	Lateral holder • Sièges des crépines • Verteilersitz • Asiento de crepinas • Collettore • Draadfilters • Ralos • Крепление сепараторов	1	NGX440028
29	Drain valve EH-0.2 • Drain • Abflüßventil • Tubo de desagüe válvula • Valvola di scarico • Afvoerkanal klep • Válvula de dreño Сливной клапан	1	NGX440029
30	Spray nozzle for hose d8 • Embout pour tuyau d8 • Ende für Rohr • Contera para tubo • Fine per condotto • De pijp van de nevel voor slang Bocal de pulverizador para a mangueira • Воздушная форсунка	1	NGX440030

Filtern Polyester Filtro Polyester Filtri Polyester

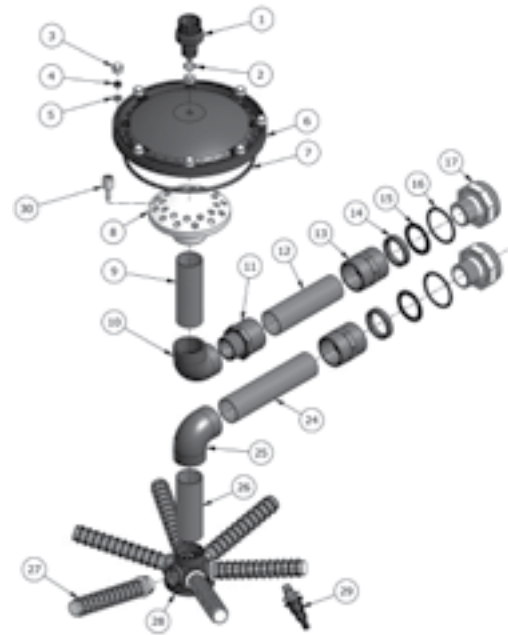

NG760

N°	Description ⁽¹⁾	Nb	Ref
1	Air relief valve • Purgeur manuel • Entlüftungsschraube • Purgador • Spurgo aria • Handaftapkraan • Purga de ar Регулируемый воздушный клапан	1	NGX440001
2	Air relief valve O'ring • Joint pour purgeur manuel • O'ring Entlüftungsschraube • O'Ring de purgadorGuarnizione O'ring dello spurgo • O'ring Handaftapkraan • Anel-O da Purga de ar • Уплотнительное кольцо воздушного клапана	1	NGX440002
3	Cap M8/s13 • Boulons M8/s13 • Bolzen • Perno • Bullone • Bout • Perno • Колпачок	1	NGX440003
4	Nut M8 • Ecrus M8 • Gegenmutterschraube • Tuerca hexagonal • Dado esagonale • Noot • Tuerca • Гайка M8	1	NGX440004
5	Washer 8,4 • Rondelle • Scheibe • Arandela • Rondella • Schijfje • Disco • Шайба 8,4	1	NGX440005
6	Lid • Dôme • Deckel • Domo • Coperchio • Коепел • Tampa • Крышка	1	NGX440006
7	Lid O'Ring • Joint torique de dôme • Deckel O'Ring • O'Ring de domo • Guarnizione O'ring della coperchio • Коепел o'ring • Anel-O da Cúpula Уплотнительное кольцо крышки	1	NGX440007
8	Difuser d63 • Diffuseur • Verteiler • Difusor • Diffusore • Verdeler • Retire o difusor • Диффузор 63	1	NGX440031
9	PVC pipe 63x2,4 • Tuyau PVC 63x2,4 • PVC-Rohr 63x2,4 • Tubo PVC 63x2,4 • Condotto PVC 63x2,4 • Buis 63x2,4 • Tubo 63 x 2,4 ПВХ трубка 63x2,4	1	NGX440032
10	Elbow-mix 90° d63-2 • Coude 90° d 63-2 • Winkel • Codo • Gomito • Elleboog • Cotovelo • Колено 90° 60-2	1	NGX440033
11	Adaptor socket with external thread d50/d63-2 • Adaptateur fileté d50/d63-2 • Gezogener Adapter • Adaptador ensartado Adattamento infilato • Adapter contactdoos • Soquete do adaptador • Фитинг 50/63-2	1	NGX440034
12	PVC pipe 63*2,4 • Tuyau PVC 63*2,4 • PVC-Rohr 63*2,4 • Tubo PVC 63*2,4 • Condotto PVC 63*2,4 • Buis 63*2,4 • Tubo 63*2,4 ПВХ трубка 63x2,4	1	NGX440035
13	Adaptor socket with internal thread d63-2 • Adaptateur fileté d63-2 • Gezogener Adapter • Adaptador ensartado Adattamento infilato • Adapter contactdoos • Soquete do adaptador • Фитинг 63-2 BP	1	NGX440036
14	Clamping ring 61,5x75,5x8 • Bague de serrage • Klemmring • Anillo que afianza con abrazadera • Anello di fissaggio Het vastklemmen ring • Anel de aperto • Стопорное кольцо 61x48x10	1	NGX440037
15	Gasket 59x80x5 • Joint 59x80x5 • Dichtung 59x80x5 • Junta 59x80x5 • Guarnizione 59x80x5 • Huisvestings pakking 59x80x5 Gaxeta da carcaça 59x80x5 • Прокладка 59x80x5	1	NGX440015
16	Bulkhead O-ring 5,33x66,04 • Joint de traversée de paroi • O'ring für Wanddurchführungsdichtung • O'ring del traversera de pared Guarnizione O'ring del passante • O'ring Overtocht van wand • O-Ring de Passamuros • Уплотнительное кольцо 5,33x66,04	1	NGX440016
17	Bulkhead 2 • Traversée de paroi • Wanddurchführung • Traversa de pared • Passante • Overtocht van wand • Passamuros • Фитинг 2	1	NGX440038*
24	PVC pipe 63x2,4 • Tuyau PVC 63x2,4 • PVC-Rohr 63*2,4 • Tubo PVC 63*2,4 • Condotto PVC 63*2,4 • Buis 63*2,4 • Tubo 63 x 2,4 ПВХ трубка 63x2,4	1	NGX440042
25	Elbow 90° - d63 • Coude 90° - d63 • Winkel • Codo • Gomito • Elleboog • Cotovelo • Колено 90° 63	1	NGX440043
26	PVC pipe 63x2,4 • Tuyau PVC 63x2,4 • PVC-Rohr 63x2,4 • Tubo PVC 63x2,4 • Condotto PVC 63x2,4 • Buis 63x2,4 • Tubo 63 x 2,4 ПВХ трубка 63x2,4	1	NGX440044
27	Lateral • Crépine • Crépine • Verteiler • Crepina • Candeletta • Draadfilters • Сепаратор	1	NGX440045
28	Lateral holder • Sièges des crépines • Verteilersitz • Asiento de crepinas • Collettore • Draadfilters • Ralos • Крепление сепараторов	1	NGX440046
29	Drain valve EH-0.2 • Drain • Abflüßventil • Tubo de desagüe válvula • Valvola di scarico • Afvoerkanal klep • Válvula de dreño Сливной клапан	1	NGX440029
30	Spray nozzle for hose d8 • Embout pour tuyau d8 • Ende für Rohr • Contera para tubo • Fine per condotto • De pijp van de nevel voor slang Bocal de pulverizador para a mangueira • Воздушная форсунка	1	NGX440030

* Dans la limite des stocks disponibles - Limited quantity available - In der Grenze ihres bestandes verfügbar auf diesem artikel - En la limite de cantidades disponibles
Nella limita dei stocchi disponibili - Disponibilidade de stock limitado - количество ограничено

Filtre Polyester

Polyester Filter

Filtern Polyester

Filtro Polyester

Filtri Polyester

NK520,
NK640,
NK760,
NK900,

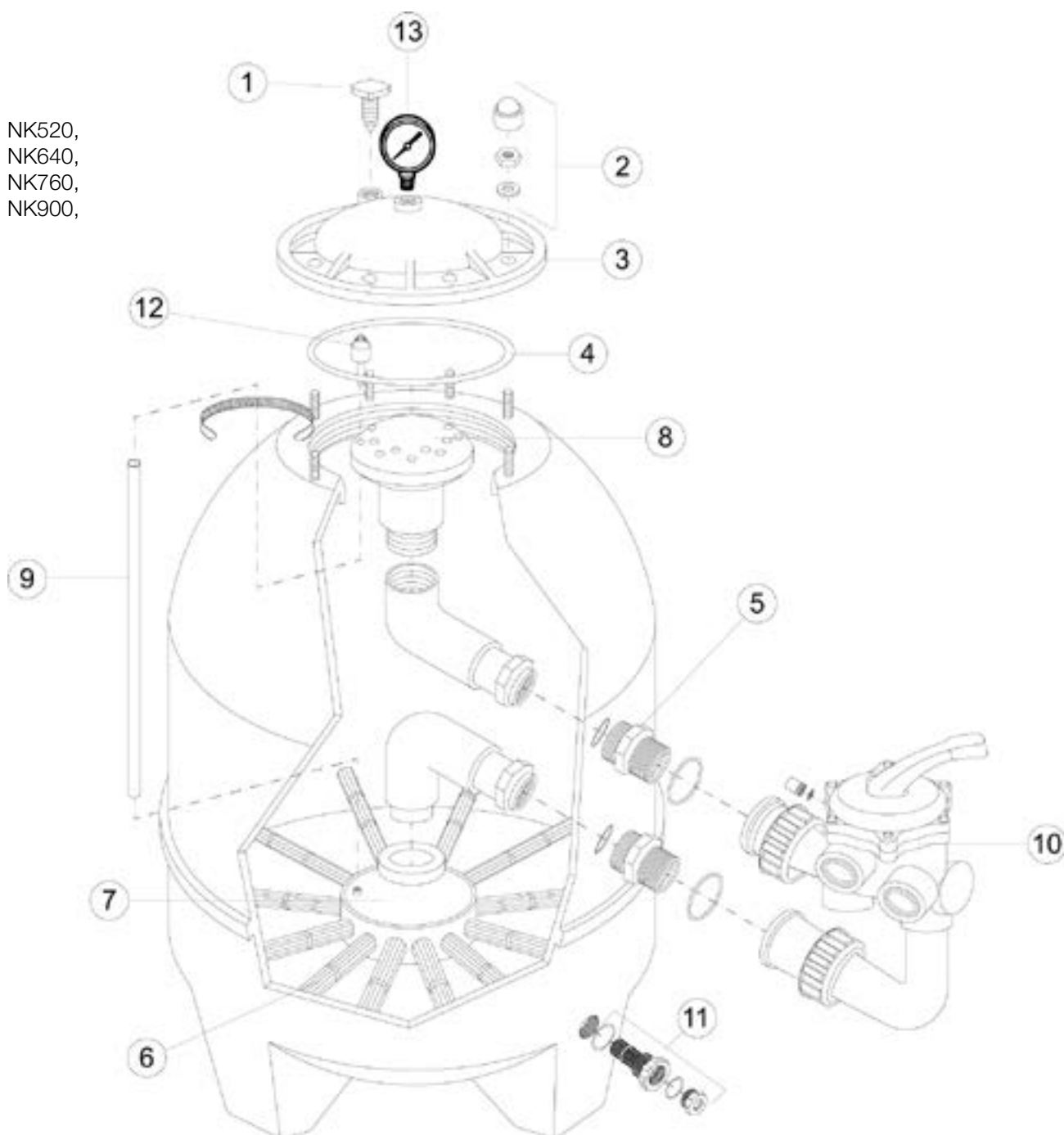

NK520 / NK640 / NK760 / NK900

N°	Description ⁽¹⁾	Nb	Ref
1	Manual air relief cap • Purgeur manuel • Entlüftungsschraube • Purgador • Spurgo aria • Purga de ar • Handaftapkraan Регулируемый воздушный клапан	1	NKX12000034*
2	Nut • Ecrout • Gegenmutter • Tuerca hexagonal • Dado esagonale • Tuerca • Noot • Гайка	8	NKX12000014*
3	Lid Dôme • Deckel • Domo • Coperchio • Тампа • Koepel • Крышка	1	NKXBR010R
4	Lid O'Ring • Joint torique de dôme • Deckel O'Ring • O'Ring de domo • Guarnizione O'ring della coperchio • O-Ring de Cúpula Koepel o'ring • Уплотнительное кольцо крышки	1	NKXBR030R*
5	Bulkhead fitting • Traversée de paroi • Wanddurchführung • Traversa de pared • Passante • Passamuros Overtocht van wand • Фитинг	1	NKX0200DL1*
6	Lateral • Crépine • Verteiler • Crepina • Candeletta • Ralos • Draadfilters • Сепаратор	1	
	Ø640		NKXR083BCR*
	Ø760		NKXR084BCR*
	Ø900		NKXR086BCR*
7	Lateral holder • Sièges des crépines • Verteilersitz • Asiento de crepinas • Collettore • Ralos • Draadfilters Крепление сепараторов	1	
	Ø520 / Ø640		NKX090CCR*
	Ø760 / Ø900		NKXBS091R*
8	Difuser • Diffuseur • Verteiler • Difusor • Diffusore • Retire o difusor • Verdeler • Диффузор	1	
	Ø520 / Ø640		NKX070DFR
	Ø760 / Ø900		NKX071DFR*
9	Air relief tube • Tube de purge d'air • Entlüftungrohr • Tubo de evacuación de aire • Tubo spurgo aria • Tubo purge de ar Buis van ontlichting • Трубка воздушного клапана	1	NKX12000064*
10	Valve • Vane • Ventil • Válvula • Valvola multivia • Válvula • Van de klep • Клапан выбора режима работы	1	
	Ø520 / Ø640		NG0710X62E*
	Ø760 / Ø900		NG0715X62E*
11	Drain valve • Drain • Abflußventil • Tubo de desagüe válvula • Valvola di scarico • Válvula de dreño • Afvoerkanal klep Сливной клапан	1	NKXGR040R*
12	Spray nozzle for hose • Embout pour tuyau • Ende für Rohr • Contera para tubo • Fine per condotto Bocal de pulverizador para a mangueira • De pijp van de nevel voor slang • Воздушная форсунка	1	NKX12000054
13	Pressure Gauge • Manomètre • Manometer • Manómetro • Manometro • Manómetro • Manometer • Манометр	1	ECX271261

* Dans la limite des stocks disponibles - Limited quantity available - In der Grenze ihres bestandes verfügbar auf diesem artikel - En la limite de cantidades disponibles
Nella limita dei stocchi disponibili - Disponibilidade de stock limitado - количество ограничено

Vannes

Valves

Ventile • Valvulas • Valvole multivia • Vãlvulas • Kranen
Клапаны

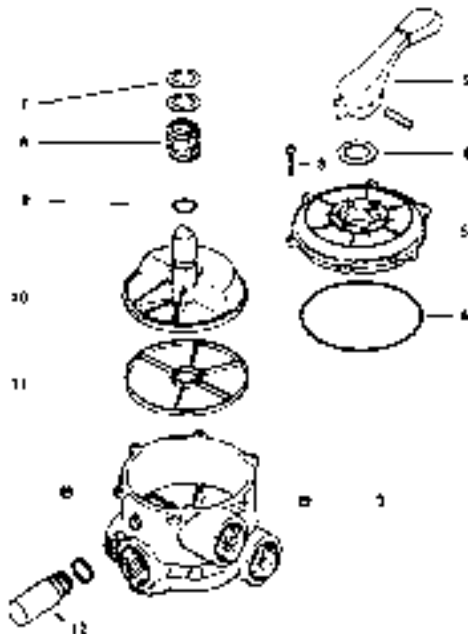

SP0704 / SP0710 / SP0711 / SP0712 / SP0715 / SP0716 / SW0704T / SW0711T

N°	Description ⁽¹⁾	Nb	Ref
1	Handle • Poignée • Handgriff • Maneta • Maniglia • Handgreep • Punhado • Рычаг		
	SP0704 / SP0710 / SP0711 / SP0712	1	SPX0710XF
	SP0715 / SP0716 / SW0704T / SW0711T	1	SPX0710FL
3	Cover screw + nut (6) • Jeu de vis + écrou (6) • Deckelschrauben (6) • Tornillos de tapa (6) • Vite di fissaggio + dadi (6)		
	kit Schroef & noot • Kit de Parafuso & Tuerca • Комплект винтов		
	SP0704 / SW0704T	1	SPX0704Z1A
	SP0710 / SP0711 / SP0712 / SP0715 / SP0716 / SW0711T	1	SPX0710Z1A
4	Non-metallic bearing • Rondelle supérieure • Führungsgleitring • Arandela • Rondella maniglia • Schijfje • Disco • Шайба	1	SPX0710Z16
5	Cover cap • Couvercle • Deckel • Tapa • Coperchio • Deksel • Tampa • Крышка		
	SP0704 / SW0704T Black • Noir • Schwarz • Negro • Nero • Zwart • Preta	1	SPX0704B2
5'	Key, Cover and Handle • Couvercle, poignée et boisseau • Deckel, Handgriff, Scheffel • Tapa, Maneta, celemín		
	Coperchio, Maniglia, Staio • Deksel, Handgreep, Scheffel • Tampa, Punhado, Alqueire • Крышка в сборе		
	SP0704 / SW0704T	1	SPX0704BA
	SP0715 / SP0716	1	SPX0715BA3
	SP0710 / SP0711 / SP0712 / SW0711T	1	SPX0710XBA17
6	Cover gasket • Joint de couvercle • O-Ring • Junta de tapa • Guarnizione coperchio • De pakking van de dekking		
	Gaxeta da tampa • Прокладка		
	SP0704 / SW0704T	1	SPX0704F
	SP0710 / SP0711 / SP0712 / SW0711T	1	SPX0710Z3
	SP0715 / SP0716	1	SPX0715Z1
7	Spring washers • Jeu de 2 rondelles sous-couvercle • Zwei Unterlegscheiben Spiel • Juego de dos arandelas inferiores		
	Kit di 2 rondelle • Kit 2 Schijfje • Kit De Disco • Шайба	1	SPX0710Z62
8	Spring • Ressort • Feder • Resorte • Molla • Bevoegheid • Saltar • Пружина	1	SPX0603S
9	Shaft O-Ring • Joint d'axe • Dichtung • Junta • Guarnizione O'ring asse • O'ring astandwiel • o'Ring engrenagem		
	Уплотнительное кольцо		
	SP0704 / SW0704T	1	SPX0704HA
	SP0710 / SP0711 / SP0712 / SP0715 / SP0716 / SW0711T	1	SPX0735GA

SP0704 / SP0710 / SP0711 / SP0712 / SP0715 / SP0716 / SW0704T / SW0711T

N°	Description ⁽¹⁾	Nb	Ref
10	Key/Stem assembly • Boisseau • Hauptachse • Conjunto eje válvula • Sistema assiale di unione • Scheffel • Alqueire Золотник в сборе		
	SP0704 / SW0704T	1	SPX0704CA
	SP0710 / SP0711 / SP0712 / SW0711T	1	SPX0710XC
	SP0715 / SP0716	1	SPX0715C
11	Valve seat gasket • Joint étoile • Bodenflansch • Junta asiento de la válvula • Guarnizione sistema assiale • Verbindungsstuk ster Junta estrela • Прокладка		
	SP0704 / SW0704T (3)	1	SPX0704D
	SP0710 / SP0711 / SP0712 / SW0711T (5)	1	SPX0710XD
	SP0715 / SP0716 (5)	1	SPX0715D
12	Sight glass (w/O-Ring) • Témoin de turbidité (avec son joint) • Schauglass mit Gewinde und O-Ring • Mirilla de control con junta Bicchierino di controllo con guarnizione • Getuige van controle • Painel de controlo • Стеклянная колба		
	SP0704 / SP0710 / SP0711 / SP0712 / SP0715 / SP0716 / SW0704T / SW0711T	1	SPX0710MA
	- Black • (1+2+4+5+7+8+10) Noir • Schwarz • Negro • Nero • Zwart • Preta • Черный		
	- SP0704		SPX0704BA
	- SP0710 / SP0711 / SP0712		SPX0710XA17
	- SP0715 / SP0716		SPX0715BA3
	- White • (1+2+4+5+7+8+10) Blanc • Weiss • Blanco • Bianco • Wit • Branco • Белый		
- SP0710 / SP0711 / SP0712		SPX0710XBA	
- SP0715 / SP0716		SPX0715BA	

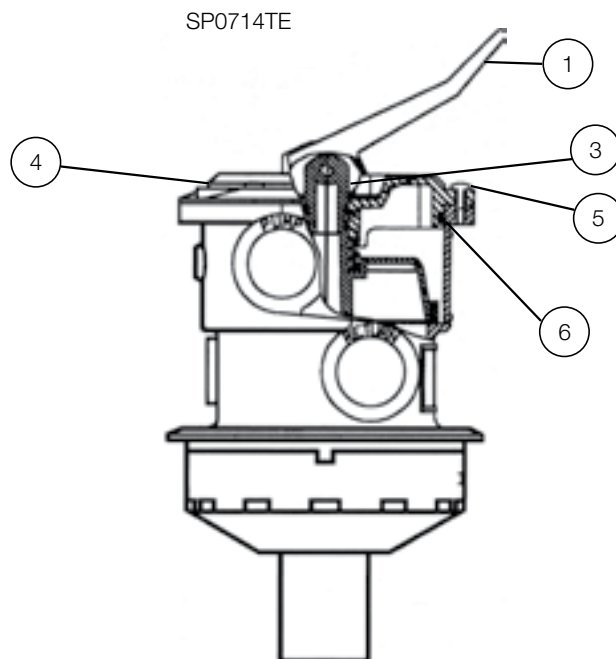

SP0714TE Vari-Flo™ XL

N°	Description ⁽¹⁾	Nb	Ref
1	Handle • Poignée • Handgriff • Maneta • Maniglia • Handgreep • Punhado • Рычаг	1	SPX0710XF
3	Non-metallic bearing • Rondelle supérieure • Führungsgleitring • Arandela • Rondella maniglia • Schijfje • Disco • Шайба	1	SPX0710Z16
4	Key, Cover and Handle • Couvercle, poignée et boisseau • Deckel, Handgriff, Scheffel • Tapa, Maneta, celemín Coperchio, Maniglia, Stajo • Deksel, Handgreep, Scheffel • Tampa, Punhado, Alqueire • Золотник в сборе	1	SPX0714BA
5	Cover screw (6) • Jeu de vis + écrou (6) • Deckelschrauben (6) • Tornillos de tapa (6) • Vite di fissaggio + dadi (6) kit Schroef & noot • Kit de Parafuso & Tuerca • Комплект винтов	6	SPX0714Z1
6	Cover O'Ring • Joint de couvercle • O-Ring • Junta de tapa • Guarnizione coperchio • De pakking van de dekking Gaxeta da tampa • Уплотнительное кольцо	1	SPX0714L
-	O-Ring Shaft Seal Assembly • Kit étanchéité axe • Dichtung • Junta • Guarnizione O'ring asse • O'ring astandwiel o'Ring engrenagem • Уплотнительное кольцо	2	SPX0735GA
-	Spring washers (set of two) • Jeu de 2 rondelles ressort • Zwei Unterlegscheiben Spiel • Juego de dos arrandelas inferiores Kit di 2 rondelle • Kit 2 Schijfje • Kit De Disco • Шайба	1	SPX0710Z62
-	Key / Seal Assembly • Boisseau et joint étoile assemblé • Hauptachse & Bodenflansch Conjunto eje válvula & Junta asiento de la válvula • Sistema assiale di unione & Guarnizione sistema assiale Scheffel & Verbindungsstuk ster • Alqueire & Junta estrela • Золотник	1	SPX0714CA

(1) Description / Description / Bezeichnung / Descripción / Descrizione / Beschrijving / Descrição / Описание

Filtres à cartouche

Cartridge Filters

Kartuschenfilter • Filtros de cartucho • Filtri a cartuccia
Patroonfilters • Картриджные фильтры

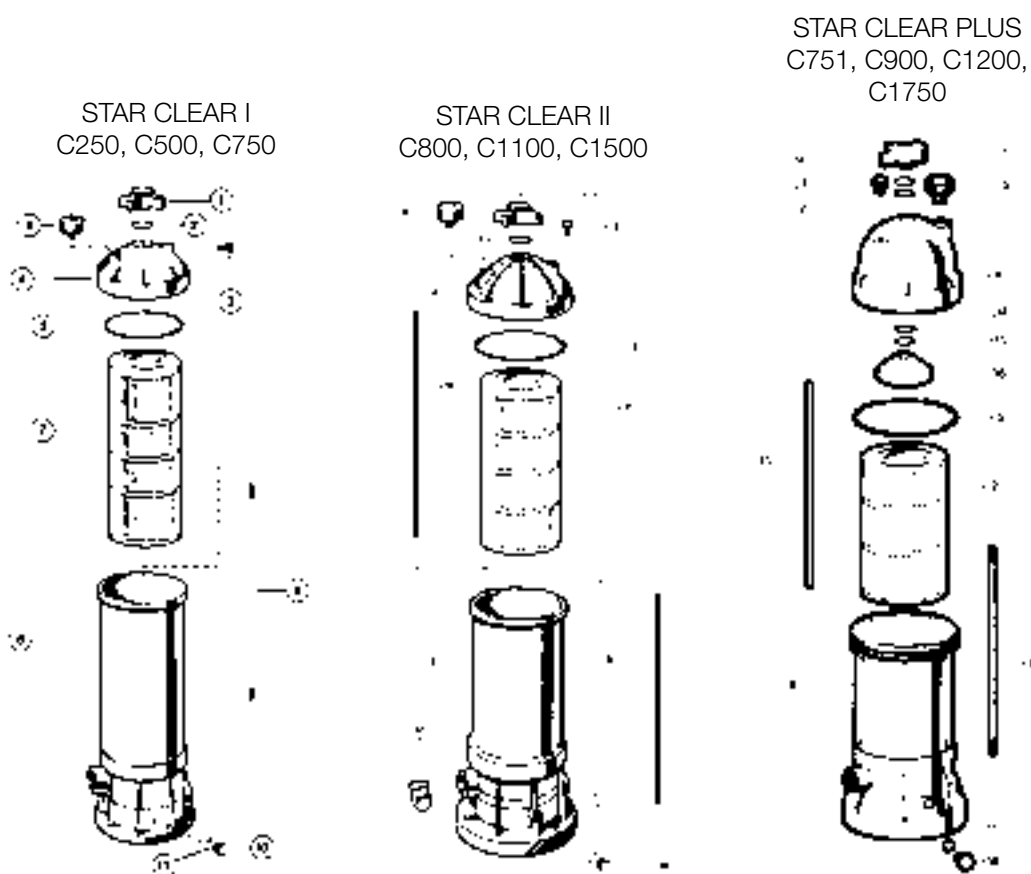

C250 / C500 / C750 / C751 / C800 / C1100 / C1500 / C900 / C1200 / C1750

N°	Description ⁽¹⁾	Nb	Ref
1	Locking Knob • Manette de serrage • Verschlussgriff • Manopola fissaggio • Palomilla • Handel van aanspannen • Alavanca serrage		
	Фиксирующий вентиль		
	C0250 / C0500 / 0750	1	CX250G
	C0800 / C1100 / C1500	1	CX800G
	C0900 / C1200 / C1750	1	CX900G
2	Oring • Joint torique de cuve • Oring • Junta tórica • Guarnizione O'ring • De O-ring van de zeefdekking • O-Ring detampa do filtro		
	Уплотнительное кольцо		
	C0250 / C0500 / C0750 / C0800 / C1100 / C1500	1	CX250Z7
	C0900 / C1200 / C1750	1	CX900H
3	Air relief valve with O'ring • Joint pour purgeur manuel • O'ring Entlüftungsschraube • O'Ring de purgadorGuarnizione • O'ring dello spurgo		
	O'ring Handaftapkraan • O-Ring de Purga de ar • Регулируемый воздушный клапан в сборе		
	C0800 / C1100 / C1500 / C0900 / C1200 / C1750	1	ECX1322A
4	Filter Lid • Couvercle • Deckel • Domo • Coperchio • Koepel • Tampa • Крышка		
	C0250 / C0500 / C0750	1	CX250C
	C0800 / C1100 / C1500	1	CX800C
	C0900	1	CX900B
	C1200	1	CX1200B
	C1750	1	CX1750B
5	Filter Lid Gasket • Joint de couvercle • Deckel O'Ring • O'Ring de domo • Guarnizione O'ring della coperchio • Koepel o'ring		
	Anel-O da Cúpula • Прокладка		
	C0250 / C0500 / C0750	1	CX250F
	C0800 / C1100 / C1500	1	CX800F
	C0900 / C1200 / C1750	1	CX900F
6	Tie rod • Tige centrale de serrage • Achsbolzen • Eje barra de fissaggio • Astina di fissaggio • Trekstang • Haste de laço • Шпилька		
	C0250	1	CX250Z2S
	C0500	1	CX500Z2S
	C0750	1	CX750Z2S
	C0800	1	CX800Z2
	C1100	1	CX1100Z2
	C0900	1	CX800Z2
	C1200	1	CX1100Z2
	C1750	1	CX1750Z2
	7	Cartridge Element • Cartouche • Kartusche • Cartucho • Cartuccia • Patroon • Cartucho • Картридж	
C0250		1	CX250RE
C0500		1	CX500RE
C0750		1	CX750RE
C0800		1	CX800RE
C1100		1	CX1100RE
C0900		1	CX900RE
C1200		1	CX1200RE
C1750		1	CX1750RE
8		Filter tank body w/Tie rod assembly • Cuve • Filterkörper • Cuerpo de filtro • Corpo del filtro • Kuip • Serbatoio • Корпус фильтра	
	C0250	1	CX250AA1
	C0500	1	CX500AA1
	C0750	1	CX750AA1
	C0800	1	CX800AA
	C1100	1	CX1100AA
9	Pressure Gauge • Manomètre • Manometer • Manómetro • Manometro • Manometer • Manómetro • Манометр	1	ECX2712B1
10	1/2 Drain clamp • Bouchon de vidange 1/2 • Entleerung-stopfen 1/2 • Tapón de vaciado 1/2 • Tappo di spurgo 1/2 • Leegmaakdop 1/2	1	CX250Z14A
	Esvaziamento 1/2 • Сливная пробка 1/2		
11	Drain Plug O-Ring • Joint de bouchon de vidange • O'Ring Entleerungsverschluss • Tórica de tapón de vaciado • Guarnizione O'ring del tappo	1	SPX0605Z2
	o'ring Afvoerkanal stop • O-Ring de plugue de dreño • Уплотнительное кольцо		
12	Check valve (optional) • Clapet anti-retour (option) • Rückschlagventil (option) • Válvula de retención • Valvola di non ritorno (optional)		
	(De facultatieve) klep van de controle • Válvula de verificação (opcional) • Обратный клапан (опция)		
	C0800 / C1100 / C1500	1	CX800HA
13	Auto air relief tube • Tube de purge d'air • Lüftungsschlauch • Tubo purga aire • Tubo di spurgo • De auto buis van de luchthulp		
	Tubo auto di rilievo dell'aria • Трубка воздушного клапана		
	C0800 / C0900	1	CX800Z4
	C1100 / C1200	1	CX1100Z4
	C1750	1	CX1750Z4
14	Washer (x2) • Rondelle (x2) • Scheibe (x2) • Arandela (x2) • Rondella (x2) • Schijfje (x2) • Disco (x2) • Шайба (x2)		
	C0900 / C1200 / C1750	1	CX900WPAK2
15	Circlip • Ring snap • Sicherungsring • Anillo de fijación • Anello • Anilha de encaixe • RVS Borgring • Кольцо подшипника		
	C0900 / C1200 / C1750	1	CX900J
16	Guide Cone • Cône de guidage • Führungskegel • Cono de mantenimiento • Guida conica • Geleidingscône • Cone de orientação		
	Направляющая воронка		
	C0900 / C1200 / C1750	1	CX900D

* Dans la limite des stocks disponibles - Limited quantity available - In der Grenze ihres bestandes verfügbar auf diesem artikel - En la limite de cantidades disponibles
 Nella limita dei stocchi disponibili - Disponibilidade de stock limitado - количество ограничено

SwimClear™ Mono Cartouche

SwimClear™ Single Element

C100SE

C150SE

C200SE

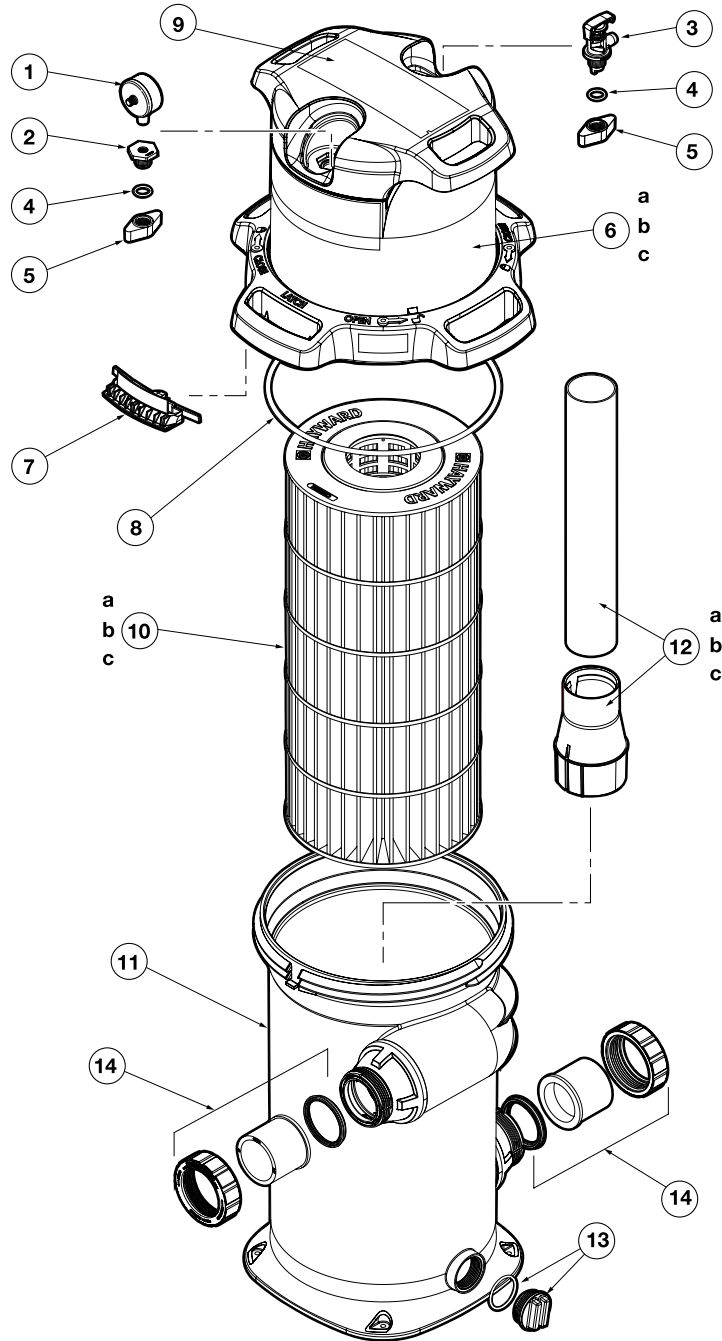

C100SE / C150SE / C200SE

N°	Description ⁽¹⁾	Nb	Ref
1	Pressure Gauge • Manomètre • Manometer • Manómetro • Manometro • Manometer • Manómetro • Манометр	1	ECX271261
2	Gauge / Port Adapter • Adaptateur manomètre / Raccord • Adapter Manometer / Stutzen • Adaptador manómetro / Racor Adattatore manometro/raccordo • De Adapter van de maat/van de Haven • Calibre/Adaptador Portuário • Разъем крепления манометра	1	CCX1000L
3	Air Relief Assembly with 'O' Ring • Ensemble purgeur avec joint torique • Entlüftersatz mit Ringdichtung • Conjunto de purgador con junta tórica • Complessivo spurgatore con O-ring • Ontluchter met O-ring • Conjunto purgador com junta tórica • Воздушный клапан с уплотнительным кольцом	1	CXRLV1001
4	Joint torique • O-Ring Kit • O-Ring • Junta tórica • Guarnizione o'ring • O-ring • Junta tórica • Уплотнительное кольцо	2	CXGAR1001
5	Adapter Nut (x2) • Ecrou d'adaptateur (x2) • Adaptermutter (x2) • Tuerca de adaptador (x2) • Dado dell'adattatore (x2) • Moer verloopstuk (x2) • Tuerca de adaptador (x2) • Адаптер(x2)	2	CCX1000N
6	Filter head • Tête de filtre • Filterkopf • Cabeza de filtro • Coperchio del filtro • Het hoofd van de filter • Cabeça do filtro • Крышка		
6a	C100SE	1	CX100B
6b	C150SE	1	CX150B
6c	C200SE	1	CX200B
7	Locking Ring Latch • Clip de verrouillage • Verriegelung Verschlussmutter • Bloqueo de tuerca de cierre • Blocco dell'anello di serraggio • De Klink van de Ring van het sluiten • Trava Do Anel Travando • Замок фиксирующего кольца	1	CXLRL1001
8	Filter Head O-Ring • Joint torique de couvercle • Deckeldichtung • Junta tórica de la tapa • Guarnizione coperchio filtro • De HoofdO-ring van de filter • Junta tórica Principal Do Filtro • Уплотнительное кольцо	1	CXFHR1001
10	Cartridge Element • Cartouche • Patrone • Cartucho • Cartuccia • Patroon • Cartucho • Картридж		
10a	C100SE	1	CX100XRE
10b	C150SE	1	CX150XRE
10c	C200SE	1	CX200XRE
11	Filter, Lower Body • Filtre, Partie inférieure • Filter, Unterteil • Filtro, Parte inferior • Filtro, Parte inferiore • Filter, Binnenge-deelte • Filtro, Parte inferior • Корпус фильтра	1	CXFBA1001
12	Diffuser • Diffuseur • Leitapparat • Difusor • Diffusore • Verspreide • Difusor • Диффузор		
12a	C100SE	1	CXFDA100
12b	C150SE	1	CXFDA150
12c	C200SE	1	CXFDA200
13	Drain Plug with 'O' Ring • Bouchon de vidange avec joint torique • Ablassstopfen mit Ringdichtung • Tapón de vaciado con junta tórica • Tappo di scarico con O-ring • Aftapplug met O-ring • Tampa de esvaziamento com junta tórica • Сливная пробка с уплотнительным кольцом	1	SP1022CBLK
14	kit de raccordement (63mm) • Union Connection Kit (63mm) • Klempnerarbeitinstallationssatz (63mm) • Kit de la plomería (63mm) • Corredo dell'impianto idraulico (63mm) • De uitrusting van het loodgieterswerk (63mm) • Jogo do encanamento (63mm) • Соединительный фитинг с контргайкой (63mm)	1	SP3200UNKIT63
14'	kit de raccordement (50mm) • Union Connection Kit (50mm) • Klempnerarbeitinstallationssatz (50mm) • Kit de la plomería (50mm) • Corredo dell'impianto idraulico (50mm) • De uitrusting van het loodgieterswerk (50mm) • Jogo do encanamento (50mm) • Соединительный фитинг с контргайкой (50mm)	1	SP2700UNKIT50

(1) Description / Description / Bezeichnung / Descripción / Descrizione / Beschrijving / Descrição / Описание

SwimClear™

C3025
C4025
C5025

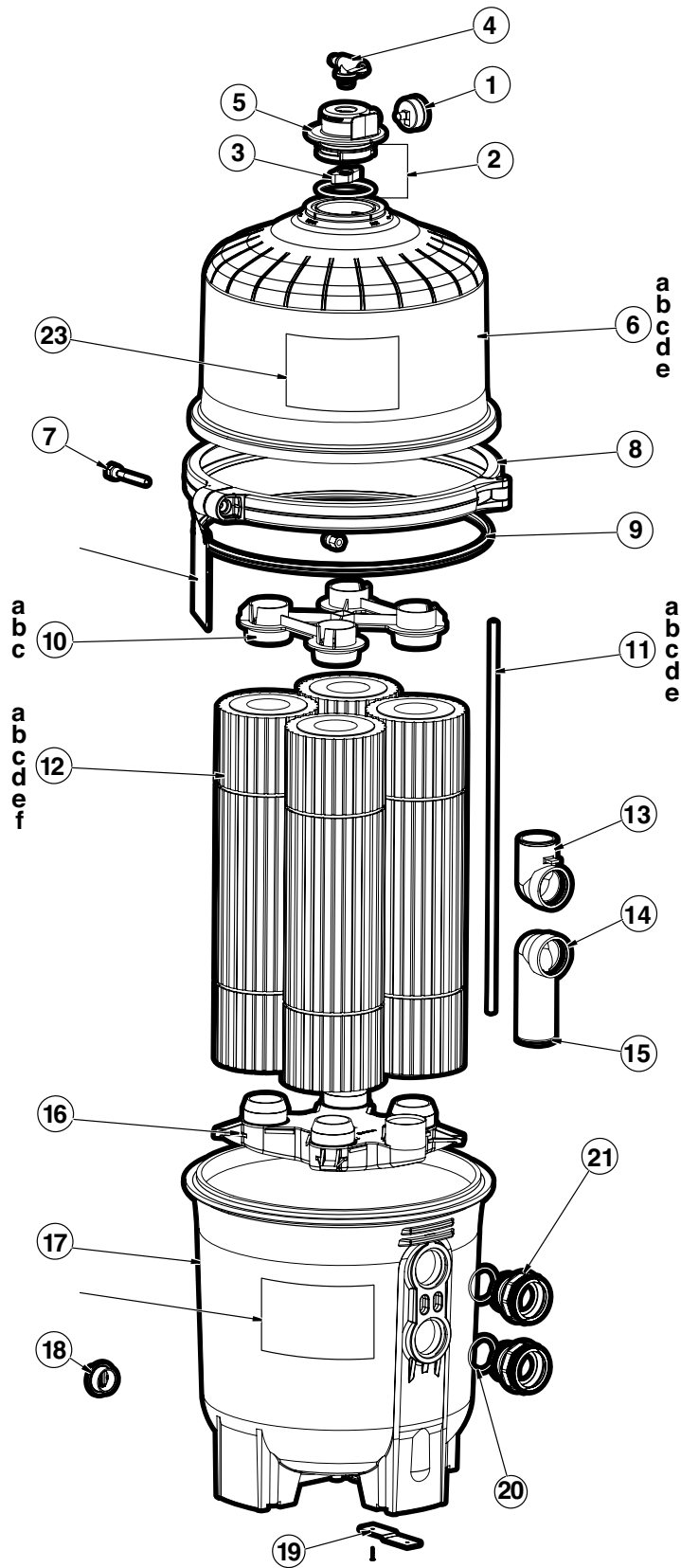

C3025 / C4025 / C5025

N°	Description ⁽¹⁾	Nb	Ref
1	Pressure Gauge • Manomètre • Manometer • Manómetro • Manometro • Manometer • Manómetro • Манометр	1	ECX2712B1
2	O-Ring KIT (x2) • Joint torique de soupape de décompression (x2) • O-Ring Für Entlüftungsventil (x2) Junta tórica de holgura de descompresión (x2) • Guarnizione o'ring (x2) • Набор уплотнительных колец	1	DEX2420Z8A
3	Adapter Nut • Ecrou d'adaptateur • Adaptermutter • Tuerca de adaptador • Dado dell'adattatore • Moer verloopstuk Tuerca de adaptador • Адаптер	1	CCX1000N
4	Air Relief Assembly with 'O' Ring • Ensemble purgeur avec joint torique • Entlüftersatz mit Ringdichtung Conjunto de purgador con junta tórica • Complesivo spurgatore con O-ring • Ontluchter met O-ring Conjunto purgador com junta tórica • Воздушный клапан с уплотнительным кольцом	1	CCX1000V
5	Manual Air relief assembly • Purgeur d'air manuel • Ausblasventil • Purgador de aire • Spurgo aria • Ontluchter Conjunto purgador com junta tórica • Регулируемый воздушный клапан	1	DEX2420MAR2
6a	Filter head • Tête de filtre • Filterkopf • Cabeza de filtro • Coperchio del filtro • Het hoofd van de filter • Cabeça do filtro • Крышка	1	DEX2420BTC
6b	Filter head • Tête de filtre • Filterkopf • Cabeza de filtro • Coperchio del filtro • Het hoofd van de filter • Cabeça do filtro • Крышка	1	DEX3620BTC
6c	Filter head • Tête de filtre • Filterkopf • Cabeza de filtro • Coperchio del filtro • Het hoofd van de filter • Cabeça do filtro • Крышка	1	DEX4820BTC
6d	Filter head • Tête de filtre • Filterkopf • Cabeza de filtro • Coperchio del filtro • Het hoofd van de filter • Cabeça do filtro • Крышка	1	DEX6020BTC
6e	Filter head • Tête de filtre • Filterkopf • Cabeza de filtro • Coperchio del filtro • Het hoofd van de filter • Cabeça do filtro • Крышка	1	DEX7220BTC
7	Sleeve nut Assembly • Tige de serrage • Überwurfmutter • Tuerca de manguito • Dado di chiusura De nootassemblage van de koker • Conjunto de porca da luva • Гайка распорной втулки	1	DEX2421J2
8	Clamp assembly with spring assembly • Cerclage • Umreifung • Zunchado • Fascetta di fissaggio De assemblage van de klem • Conjunto da braçadeira • Хомут	1	DEX2421JKIT
9	Filter Tank O-Ring • Joint torique de corps de filtre • O-Ring Filterkörper • Junta tórica de cuerpo de filtro Guarnizione O'Ring corpo del filtro • O-ring van het huis • Junta tórica do corpo • Прокладка	1	DEX2422Z2
10	Top Collector Manifold • Collecteur supérieur • Obere Kollektor • Colector superior • Collettore superiore De hoogste Verzamelleiding van de Collector • Distribuidor Superior Do Coletor • Верхняя коллекторная плита		
10a	C2020	1	CX2020DA
10b	C3020 & C4020	1	CX3020DA
11	Air Relief Tube • Tube de purge d'air • Lüftungsschlauch • Tubo purga aire • Tubo di spurgo aria De Buis van de Hulp van de lucht • Tubo Do Relevo Do Ar • Трубка воздушного клапана		
11a	C2020/C2025	1	CX800Z4
11b	C3020/C3025	1	CX3000Z3
11c	C4020/C4025	1	CX4000Z3
11d	C5020/C5025	1	CX5000Z3
12	Cartridge Element • Cartouche • Patrone • Cartucho • Cartuccia • Patroon • Cartucho • Картридж		
12a	C2020/C2025	4	CX480XRE
12b	C3020/C3025	4	CX580XRE
12c	C4020/C4025	4	CX880XRE
12d	C4520	4	CX875RE
12e	C5020/C5025	4	CX1280XRE
12f	C5520	4	CX1380RE
13	Inlet Elbow • Coude d'entrée • Eingangswinkel • Codo de entrada • Gomito di entrata • De Elleboog van de inham Cotovelo Da Entrada • Верхнее колено	1	CX3000F1
14	Outlet Elbow • Coude de sortie • Ausgangswinkel • Codo de salida • Gomito di uscita • De Elleboog van de afzet Cotovelo Da Tomada • Нижнее колено	1	CX3020FB
15	O-Ring • Joint torique de coude • O'Ring • Junta tórica • Guarnizione O'ring • O-ring • Junta tórica Уплотнительное кольцо	1	DEX360M
16	Bottom Collector Manifold • Collecteur inférieur • Unterer Kollektor • Colector inferior • Collettore inferiore De Verzamelleiding van de Collector van de bodem • Distribuidor Inferior Do Coletor • Нижняя коллекторная плита	1	CX3000C
17	Filter, Lower Body • Filtre, Partie inférieure • Filter, Unterteil • Filtro, Parte inferior • Filtro, Parte inferiore Filter, Binnengedeelte • Filtro, Parte inferior • Корпус фильтра	1	DEX2420ATC
18	Drain Plug with 'O' Ring • Bouchon de vidange avec joint torique • Ablasstopfen mit Ringdichtung Tapón de vaciado con junta tórica • Tappo di scarico con O-ring • Aftapplug met O-ring Tampa de esvaziamento com junta tórica • Сливная пробка с уплотнительным кольцом	1	SP1022C
19	Strap Kit (includes : 2 straps, 2 screws, optional) • Kit de fixation (2 pattes, 2 vis) • BefestigungsSatz • Equipo de fijación Kit di fissazione • Vaststellingskit Conjunto de fixação • Набор креплений (опция)		DEX2420DCKIT
20	O-Ring • Joint torique de traversée • O'Ring • Junta tórica • Guarnizione O'ring • O-ring • Junta tórica Уплотнительное кольцо	2	SX0220Z2
21	Bulkhead Fitting • Traversée de paroi • Durchführung • Pasamuro • Passante • De Montage van het waterdichte schot Encaixe De Anteparo • Фитинг	2	DEX2420F

(1) Description / Description / Bezeichnung / Descripción / Descrizione / Beschrijving / Descrição / Описание

SwimClear™

C3030
C4030
C5030
C7030

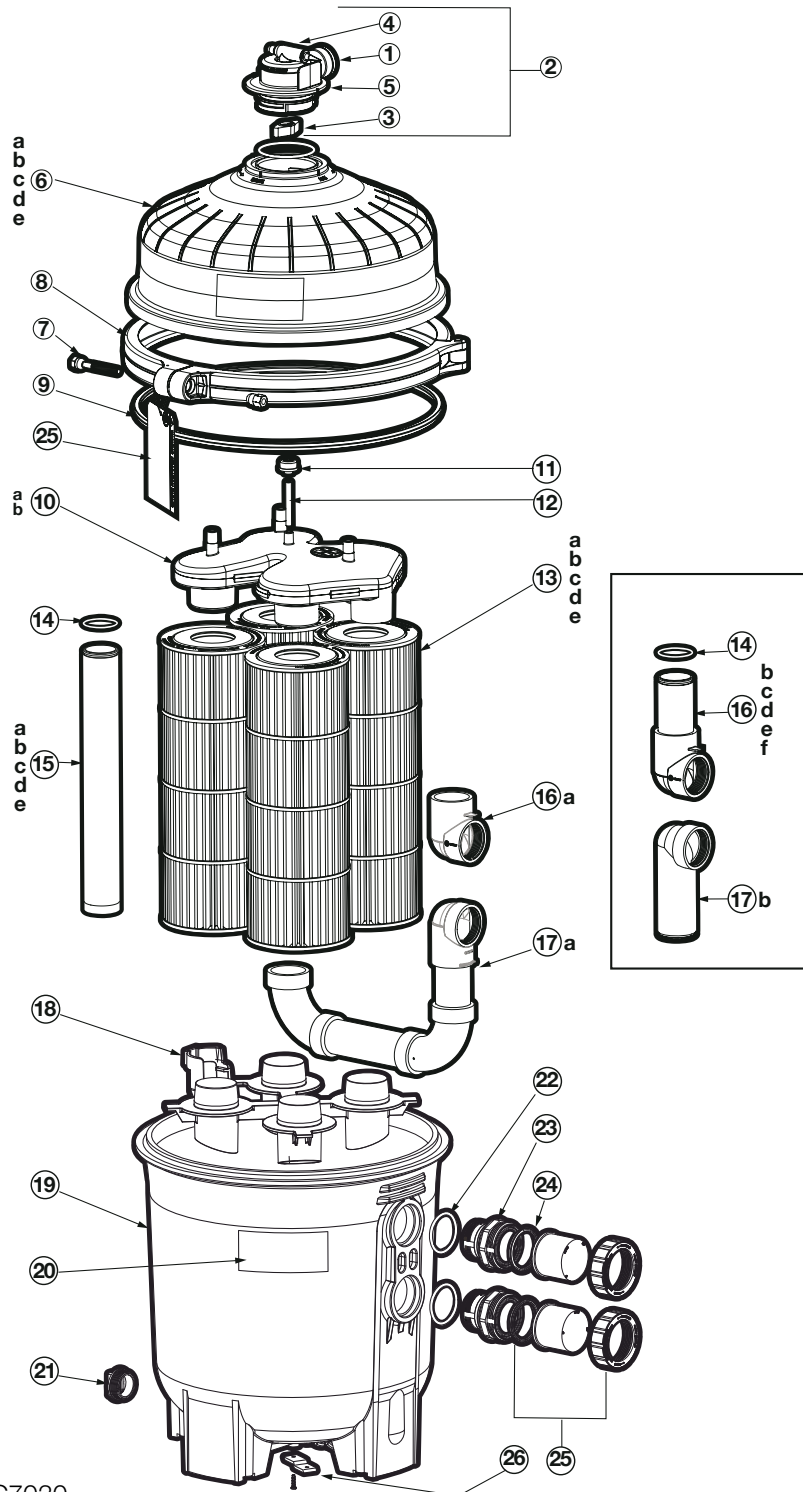

C3030 / C4030 / C5030 / C7030

N°	Description ⁽¹⁾	Nb	Ref
1	Manomètre • Pressure Gauge • Manometer • Manómetro • Manometro • Manometer • Manómetro • Манометр	1	ECX2712B1
2	Joint torique (x2) • O-Ring Kit (x2) • O-Ring (x2) • Junta tórica (x2) • Guarnizione o'ring (x2) • O-ring (x2) • Junta tórica (x2) • Уплотнительное кольцо (x2)	1	DEX2420Z8A
3	Ecrou d'adaptateur • Air Relief Valve Nut • Adaptermutter • Tuerca de adaptador • Dado dell'adattatore • Moer verloopstuk • Tuerca de adaptador • Адаптер	1	CCX1000N
4	Ensemble purgeur avec joint torique • Manual Air Relief with O-Ring • Entlüftersatz mit Ringdichtung • Conjunto de purgador con junta tórica • Complessivo spurgatore con O-ring • Ontluchter met O-ring • Conjunto purgador com junta tórica • Воздушный клапан с уплотнительным кольцом	1	CCX1000V
5	Purgeur d'air manuel • Manual Air Relief Assembly • Ausblasventil • Purgador de aire • Spurgo aria • Ontluchter • Conjunto purgador com junta tórica • Регулируемый воздушный клапан	1	DEX2420MAR2
6a	Tête de filtre + Cerclage • Upper Filter Body + Clamp • Filterkopf + Umreifung • Cabeza de filtro + Zunchado • Coperchio del filtro + Fascetta • Het hoofd + De assemblage van de klem • Cabeça do filtro + Conjunto da braçadeira • Крышка + Хомут (C2030)	1	DEX2420BTC
6b	Tête de filtre + Cerclage • Upper Filter Body + Clamp • Filterkopf + Umreifung • Cabeza de filtro + Zunchado • Coperchio del filtro + Fascetta • Het hoofd + De assemblage van de klem • Cabeça do filtro + Conjunto da braçadeira • Крышка + Хомут (C3030)	1	DEX3620BTC

C3030 / C4030 / C5030 / C7030

N°	Description ⁽¹⁾	Nb	Ref
6c	Tête de filtre + Cerclage • Upper Filter Body + Clamp • Filterkopf + Umreifung • Cabeza de filtro + Zunchado • Coperchio del filtro + Fascetta • Het hoofd + De assemblage van de klem • Cabeça do filtro + Conjunto da braçadeira • Крышка + Хомут (C4030)	1	DEX4820BTC
6d	Tête de filtre + Cerclage • Upper Filter Body + Clamp • Filterkopf + Umreifung • Cabeza de filtro + Zunchado • Coperchio del filtro + Fascetta • Het hoofd + De assemblage van de klem • Cabeça do filtro + Conjunto da braçadeira • Крышка + Хомут (C5030)	1	DEX6020BTC
6e	Tête de filtre + Cerclage • Upper Filter Body + Clamp • Filterkopf + Umreifung • Cabeza de filtro + Zunchado • Coperchio del filtro + Fascetta • Het hoofd + De assemblage van de klem • Cabeça do filtro + Conjunto da braçadeira • Крышка + Хомут (C7030)	1	DEX7220BTC
7	Tige de serrage • Clamp Bolt & Nut • Überwurfmutter • Tuerca de manguito • Dado di chiusura • De nootassemblage van de koker • Conjunto de porca da luva • Гайка распорной втулки	1	DEX2421J2
8	Cerclage • Clamp System • Umreifung • Zunchado • Fascetta di fissaggio • De assemblage van de klem • Conjunto da braçadeira • Хомут	1	DEX2421JKIT
9	Joint torique de corps de filtre • Metal Reinforced Seal • O-Ring Filterkörper • Junta tórica de cuerpo de filtro • Guarnizione O'Ring corpo del filtro • O-ring van het huis • Junta tórica do corpo • Прокладка	1	DEX2422Z2
10a	Collecteur supérieur • Top Manifold • Obere Kollektor • Colector superior • Collettore superiore • De hoogste Verzamelleiding van de Collector • Distribuidor Superior Do Coletor • Верхняя коллекторная плита (C2030, C3030, C4030)	1	CX3030C
10b	Collecteur supérieur • Top Manifold • Obere Kollektor • Colector superior • Collettore superiore • De hoogste Verzamelleiding van de Collector • Distribuidor Superior Do Coletor • Верхняя коллекторная плита (C5030, C7030)	1	CX5030C
11	Filtre • Air Relief Filter • Filter • Filtro • Filtro • Filtro • Фильтр	1	CX3000J1
12	Tube de purge d'air • Air Relief Tube • Lüftungsschlauch • Tubo purga aire • Tubo di spurgo aria • De Buis van de Hulp van de lucht • Tubo Do Relevô Do Ar • Трубка воздушного клапана	1	CX2030Z3
13a	Cartouche • Cartridge Element • Patrone • Cartucho • Cartuccia • Patroon • Cartucho • Картридж (C2030)	4	CX481XRE
13b	Cartouche • Cartridge Element • Patrone • Cartucho • Cartuccia • Patroon • Cartucho • Картридж (C3030)	4	CX580XRE
13c	Cartouche • Cartridge Element • Patrone • Cartucho • Cartuccia • Patroon • Cartucho • Картридж (C4030)	4	CX880XRE
13d	Cartouche • Cartridge Element • Patrone • Cartucho • Cartuccia • Patroon • Cartucho • Картридж (C5030)	4	CX1280XRE
13e	Cartouche • Cartridge Element • Patrone • Cartucho • Cartuccia • Patroon • Cartucho • Картридж (C7030)	4	CX591XRE
/	Connecteur Cartouche • Cartridge connectort • Cartridge-Anschluss • Conector de cartucho • Connettore cartuccia • Cartridge connector • conector do cartucho • разъем картриджа (C7030)	1	CX7020M
14	Joint torique de coude • O-Ring • O'Ring • Junta tórica • Guarnizione O'ring • O-ring • Junta tórica • Уплотнительное кольцо	1	DEX2400Z5
15a	Tuyau de sortie • Outlet pipe • Auslaufrohr • Tubería de salida • Tubo di scarico • Afvoerpijp • tubo de saída • выпускная труба (C2030)	1	CX3031F6
15b	Tuyau de sortie • Outlet pipe • Auslaufrohr • Tubería de salida • Tubo di scarico • Afvoerpijp • tubo de saída • выпускная труба (C3030)	1	CX3031F7
15c	Tuyau de sortie • Outlet pipe • Auslaufrohr • Tubería de salida • Tubo di scarico • Afvoerpijp • tubo de saída • выпускная труба (C4030)	1	CX3031F8
15d	Tuyau de sortie • Outlet pipe • Auslaufrohr • Tubería de salida • Tubo di scarico • Afvoerpijp • tubo de saída • выпускная труба (C5030)	1	CX3031F9
15e	Tuyau de sortie • Outlet pipe • Auslaufrohr • Tubería de salida • Tubo di scarico • Afvoerpijp • tubo de saída • выпускная труба (C7030)	1	CX3031F10
16a	Coude d'entrée • Inlet Elbow • Eingangswinkel • Codo de entrada • Gomito di entrata • De Elleboog van de inham • Cotovelo Da Entrada • Верхнее колено (09/2012 -->)	1	CX3030F
16b	Coude de sortie • Outlet Elbow with Pipe • Ausgangswinkel • Codo de salida • Gomito di uscita • De Elleboog van de afzet • Cotovelo Da Tomada • Нижнее колено (C2030) (--> 09/2012)	1	CX3031F1
16c	Coude de sortie • Outlet Elbow with Pipe • Ausgangswinkel • Codo de salida • Gomito di uscita • De Elleboog van de afzet • Cotovelo Da Tomada • Нижнее колено (C3030) (--> 09/2012)	1	CX3031F2
16d	Coude de sortie • Outlet Elbow with Pipe • Ausgangswinkel • Codo de salida • Gomito di uscita • De Elleboog van de afzet • Cotovelo Da Tomada • Нижнее колено (C4030) (--> 09/2012)	1	CX3031F3
16e	Coude de sortie • Outlet Elbow with Pipe • Ausgangswinkel • Codo de salida • Gomito di uscita • De Elleboog van de afzet • Cotovelo Da Tomada • Нижнее колено (C5030) (--> 09/2012)	1	CX3031F4
16f	Coude de sortie • Outlet Elbow with Pipe • Ausgangswinkel • Codo de salida • Gomito di uscita • De Elleboog van de afzet • Cotovelo Da Tomada • Нижнее колено (C7030) (--> 09/2012)	1	CX3031F5
17a	Tuyau d'entrée • Inlet pipe • Einlaufrohr • Tubo de entrada • Inlaatpijp • Tubo de entrada • впускная труба (09/2012 -->)	1	CX3030H
17b	Coude de sortie • Outlet Elbow with Pipe • Ausgangswinkel • Codo de salida • Gomito di uscita • De Elleboog van de afzet • Cotovelo Da Tomada • Нижнее колено (--> 09/2012)	1	CX3020FB
18	Collecteur inférieur • Bottom Seal Plate • Unterer Kollektor • Colector inferior • Collettore inferiore • De Verzamelleiding van de Collector van de bodem • Distribuidor Inferior Do Coletor • Нижняя коллекторная плита	1	CX3030D
19	Filtre, Partie inférieure • Lower Filter Body • Filter, Unterteil • Filtro, Parte inferior • Filtro, Parte inferiore • Filter, Binnenge-deelte • Filtro, Parte inferior • Корпус фильтра	1	DEX2420ATC
21	Bouchon de vidange avec joint torique • 1 ½" Drain Plug with O-Ring • Ablasstopfen mit Ringdichtung • Tapón de vaciado con junta tórica • Tappo di scarico con O-ring • Aftapplug met O-ring • Tampa de esvaziamento com junta tórica • Сливная пробка с уплотнительным кольцом	1	SP1022CBLK
22	Joint torique de traversée • O-Ring • O'Ring • Junta tórica • Guarnizione O'ring • O-ring • Junta tórica • Уплотнительное кольцо	1	SX0220Z2
23	Traversée de paroi • Bulkhead Fitting • Durchführung • Pasamuro • Passante • De Montage van het waterdichte schot • Encaixe De Anteparo • Фитинг	1	CX3035F
24	Joint pour raccord union (x2) • Union Gasket (T-seal) (x2) • O-Ring (x2) • Junta tórica (x2) • Guarnizione O'ring (x2) • O'ring Dichtheidsadepter (x2) • Junta tórica de adaptador (x2) • Прокладка (x2)	1	SPX3200UG
25	kit de raccordement (50mm) • Union Connection Kit (50mm) • Klempnerarbeitinstallationssatz (50mm) • Kit de la plomería (50mm) • Corredo dell'impianto idraulico (50mm) • De uitrusting van het loodgieterswerk (50mm) • Jogo do encanamento (50mm) • Соединительный фитинг с контргайкой (50mm)	1	SP2700UNKIT50
25	kit de raccordement (63mm) • Union Connection Kit (63 mm) • Klempnerarbeitinstallationssatz (63mm) • Kit de la plomería (63mm) • Corredo dell'impianto idraulico (63mm) • De uitrusting van het loodgieterswerk (63mm) • Jogo do encanamento (63mm) • Соединительный фитинг с контргайкой (63mm)	1	SP3200UNKIT63

(1) Description / Description / Bezeichnung / Descripción / Descrizione / Beschrijving / Descrição / Описание

Filtres à Diatomée

DE Filters

Kieselgurfilter • Filtros de diatomea • Filtri a diatomee
 Filtro de Diatomite • Diatomeefilters
 Диатомитовые фильтры

Perflex EC-40, EC-50

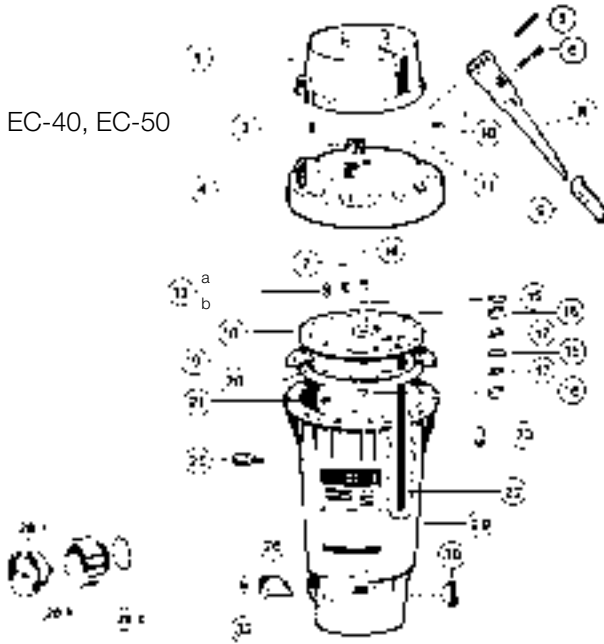

Perflex EC-65, EC-75

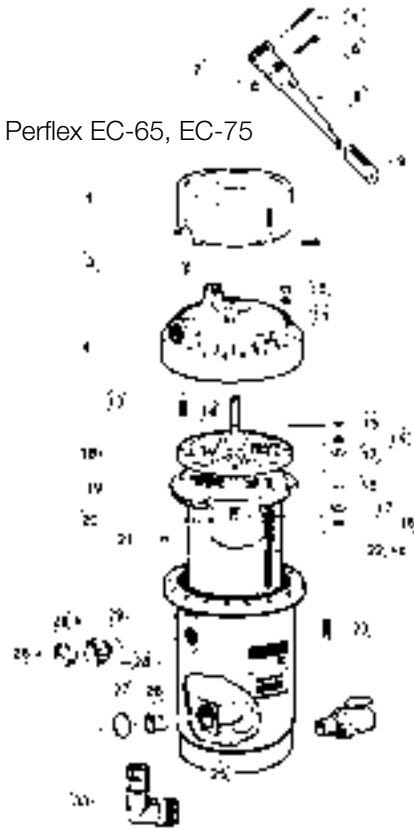

EC40 / EC50 / EC65 / EC75

N°	Description ⁽¹⁾	Nb	Ref
1	Bump Mechanism Cover • Couvercle de mécanisme • Deckel Pendelmechanismus • Tapa de mecanismo oscilante Coperchio del meccanismo oscillante • De Dekking van het Mechanisme van de buil • Tampa Do Mecanismo Da Colisão • Крышка	1	ECX11156*
	EC50	1	ECX11206*
	EC65 / EC75	1	ECX11206*
4	Filter Head with Vent Valve • Tête de filtre avec purgeur d'air • Filterkopf mit Entlüftungsventil • Cabeza de filtro con válvula de puesta a la atmósfera Calotta filtro con tappo di spurgo, avorio • Het Hoofd van de filter met de Klep van de Opening • Cabeça do filtro com válvula de respiradouro Крышка с воздушным клапаном	1	ECX10334P*
	EC40/EC50	1	ECX11194AT*
	EC65/EC75	1	ECX11194AT*
5	Pivot Pin • Goupille d'axe • Achsstift • Tapa • Perno • De Speld van de spil • Pino De Pivotamento • Ось	2	ECX100Z9*
	EC40 / EC50	2	ECX1013
	EC65 / EC75	2	ECX1013
6	Shoulder Screw • Vis à épaulement • Absatzschraube • Tornillo con refuerzo • Vite rinforzata • De Schroef van de schouder • Parafuso De Ombro Комплект винтов	1	ECX4236
	EC40/EC50	1	ECX4236
	EC65/EC75	1	ECX4236
7	Locknut • Ecrou de serrage • Sicherungsmutter • Tuerca freno • Ghiera di chiusura • Borgmoer • Contraporca • Гайка	1	ECX4249*
8	Bump Handle • Levier du mécanisme oscillant • Hebel Pendelmechanismus • Palanca del mecanismo oscilante • Leva meccanismo oscillante Het Handvat van de buil • Punho Da Colisão • Рычаг	1	ECX1040

EC40 / EC50 / EC65 / EC75

N°	Description ⁽¹⁾	Nb	Ref
9	Handlen Grip • Poignée de levier • Hebelgriff • Mango de palanca • Impugnatura della leva • De Greep van Handlen • Aperto De Handlen • Рукятка	1	ECX1037B*
11	Washer • Rondelle • Unterlegscheibe • Arandela • Rondella • Schijfje • Arruela • Шайба	10	ECX1077*
	EC40	12	ECX1077*
	EC50	30	ECX1077*
	EC65 / EC75		
13	Tube Sheet Screw • Vis de plateau • Schraube Rohrtragplatte • Tornillo de place portatubo • Vite piastra porta-tubi • Schroef van blad		
	Parafuso de bandeja • Комплект винтов		
	EC40	6	SPX1500N1*
	EC50	12	SPX1500N1*
	EC65 / EC75	16	SPX1500N1*
14	Bump Shaft • Axe de mécanisme oscillant • Asche Pengelmechanismus • Eje de mecanismo oscilante • Albero del meccanismo oscillante		
	De Schacht van de buil • Eixo Da Colisão • Шток		
	EC65 / EC75	1	ECX1110*
15	O-Ring (x3) • Joint torique de l'axe (x3) • O'Ring (x3) • Junta tórica (x3) • Guarnizione O'ring (x3) • O-ring (x3) • Junta tórica (x3) • Уплотнительное кольцо (x3)		
	EC40 / EC50	2	ECX9611246PAK3
	EC65 / EC75	3	ECX9611246PAK3
16	Retainer (x2) • Circlip d'axe (x2) • Arretierung (x2) • Retén (x2) • Fissaggio (x2) • Pal (x2) • Retentor (x2) • Фиксатор (x2)	2	ECX1014PAK2
17	Thrust Washer • Rondelle sous circlip • Druckscheibe • Arandela de tope • Rondella di spinta • De Wasmachine van de duw • Arruela De Pressão • Шайба	2	ECX1011
18	Tube Sheet (Top) • Plateau supérieur • Rohrtragplatte (obere) • Placo portatubo (superior) • Piastra porta-tubi superiore • Hoger blad		
	Bandeja superior • Верхняя решетка		
	EC40 / EC50	2	ECX1104
	EC65 / EC75	1	ECX1104
19	Diaphragm Gasket • Joint de plateau • Membrandichtung • Junta de membrana • Guarnizione della membrana • Verbindingsstuk van blad		
	Junta de bandeja • Прокладка с диафрагмой		
	EC40 / EC50	1	ECX1003*
	EC65 / EC75	1	ECX1105*
20	Tube Sheet (Bottom) • Plateau inférieur • Rohrtragplatte (untere) • Placa portatubo (inferior) • Piastra porta-tubi inferiore • Lager blad		
	Bandeja inferior • Нижняя решетка		
	EC40 / EC50	1	ECX1004*
	EC65 / EC75	1	ECX1103
21	Tube Sheet Nut • Ecrou de plateau • Mutter Rohrtragplatte • Tuerca de placo portatubo • Dado della piastra porta-tubi • Noot • Porca de bandeja • Комплект гаек		
	EC40	6	SPX1500Y1
	EC50	12	SPX1500Y1
	EC65 / EC75	16	SPX1500Y1
22	Flex-Tube Assembly • Bougie • Unterbaugruppe • FlexTube Subconjunto • Flex-tubo Tubo flessibile • Flex-buis Assemblage		
	Conjunto Do Flexion-Tubo • Гибкая трубка в сборе		
	EC40 (x5)	72	ECX1031PAK5
	EC50 (x10)	72	ECX1032PAK10
	EC65 (x5)	120	ECX1031PAK5
	EC75 (x10)	120	ECX1032PAK10
23	Filter Head Screw • Vis de tête de filtre • Schraube Filterkopf • Tuerca de cabeza de filtro • Vite calotta del filtro • De Hoofdschroef van de filter		
	Parafuso Principal Do Filtro • Комплект винтов		
	EC40	10	ECX10271*
	EC50	12	ECX10271*
	EC65 / EC75	15	ECX1642215
25	Elbow Ass'y w/Check Valve • Raccord coudé avec soupape • Rohrkrümmer mit Ventil • Racor acodado con válvula • Gomito con valvola di non-ritorno		
	De Assemblage van de elleboog met de Klep van de Controle • Conjunto do cotovelo com válvula de verificação • Колено в сборе с обратным клапаном		
	89--> EC65 / EC75	1	ECX4220A
26	Check Valve Only • Clapet anti-retour • Ventil allein • Válvula sola • Valvola di non ritorno • Slechts de Klep van de controle		
	Válvula De Verificação Somente • Обратный клапан		
	EC65 / EC75	1	ECX4077B1*
27	O-Ring • Joint torique • O'Ring • Junta tórica • Guarnizione O'ring • O-ring • Junta tórica • Уплотнительное кольцо		
	EC65 / EC75	1	SPX1500W
28a	Pressure Gauge • Manomètre • Manometer • Manómetro • Manometro • Manometer • Manómetro • Манометр		
	EC40	1	ECX2712B1
28b	Gauge / Port Adapter • Adaptateur manomètre / Raccord • Adapter Manometer / Stutzen • Adaptador manómetro / Racor		
	Adattatore manometro/raccordo • De Adapter van de maat/van de Haven • Calibre/Adaptador Português • Разъем крепления манометра		
	EC50 / EC65 / EC75	1	ECX12866*
28c	Adapter O-Ring • Joint torique d'adaptateur • O-Ring Adapter • Junta tórica de adaptador • Guarnizione O'ring adattatore • O-ring • Junta tórica		
	Уплотнительное кольцо		
	EC50 / EC65 / EC75	1	ECX1287*
29	Filter Body • Corps de filtre • Filterkörper • Cuerpo de filtro • Corpo del filtro • Het Lichaam van de filter • Corpo De Filtro • Корпус фильтра		
	EC40 / EC50	1	ECX10344P*
	EC65 / EC75	1	ECX11184AT*
30	Drain Plug with 'O' Ring • Bouchon de vidange avec joint torique • Ablassstopfen mit Ringdichtung • Tapón de vaciado con junta tórica		
	Tappo di scarico con O-ring • Aftapplug met O-ring • Tampa de esvaziamento com junta tórica • Сливная пробка в сборе		
	EC40 / EC50	1	SP1022C
	EC65 / EC75	—	—
32	Flow Controller • Réducteur de débit • Durchflusswächter • Controlador de caudal • Controllo del flusso con valvola		
	Het Controlemechanisme van de stroom • Controlador Do Fluxo • Регулятор потока		
	EC65 / EC75	1	ECX1055*
33	Elbow-hose adapter • Adaptateur coudé • Adapter Schlauch-Winkel • Codo adaptador • Addator del gomito • Elleboog-slang adapter		
	Adaptador da Cotovelo-manguera • Колено		
	EC65/EC75	2	SPX1105Z4
—	Flex-Tube Nest Assembly (13-->22) • Intérieur complet de bougie (13-->22) • Unterbaugruppe Schäftung Flex-Tube (13-->22)		
	Subconjunto de encaje Flex-Tubo (13-->22) • Gruppo tubi flessibili (13-->2) • Flex-buis de Assemblage van het Nest (13 --> 22)		
	Conjunto Do Ninho Do Flexion-Tubo (13 --> 22) • Гнездо гибкой трубки в сборе		
	EC40	—	ECX1035
	EC50	—	ECX1036
	EC75	—	ECX125175*

* Dans la limite des stocks disponibles - Limited quantity available - In der Grenze ihres bestandes verfügbar auf diesem artikel - En la limite de cantidades disponibles
 Nella limita dei stocchi disponibili - Disponibilidade de stock limitado - количество ограничено

Filtres à Diatomée

DE Filters

Kieselgurfilter • Filtros de diatomea • Filtri a diatomee
 Filtro de Diatomite • Diatomeefilters
 Диатомитовые фильтры

Micro Clear
 DE2400,
 DE3600,
 DE4800,
 DE6000

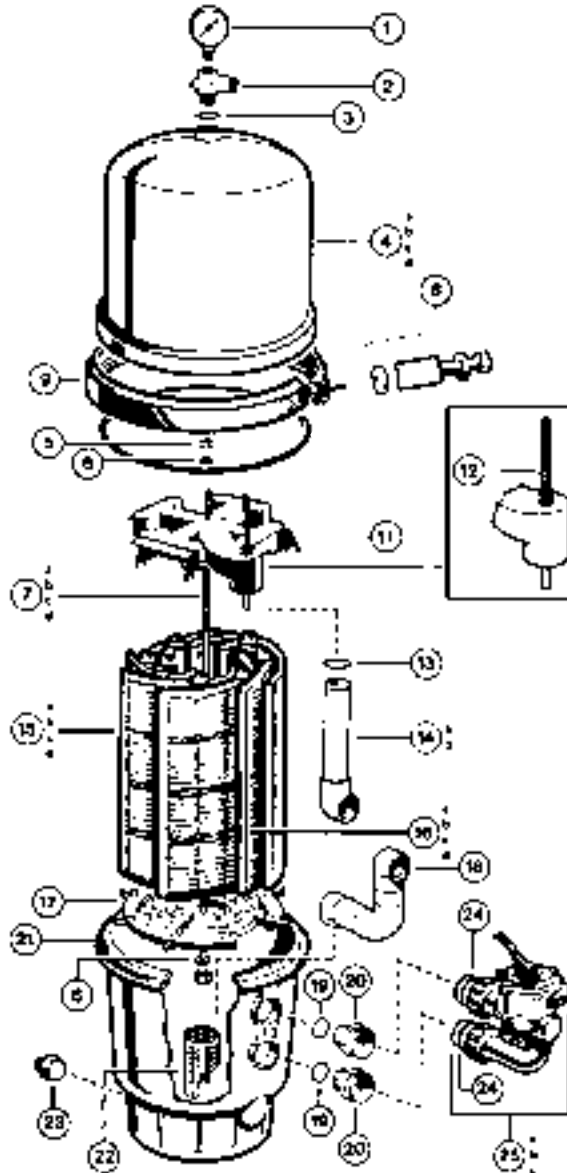

Micro Clear DE 2400, DE 3600, DE 4800, DE 6000

N°	Description ⁽¹⁾	Nb	Ref
1	Pressure Gauge • Manomètre • Manometer • Manómetro • Manometro • Manometer • Manómetro • Манометр	1	ECX271261
2	Relief Valve/Gauge Asapter Assy • Purgeur d'air et adaptateur de manomètre • Entlüftungsventil und Manometerträger Válvula de descompresión y soporte de manómetro • Valvola di spurgo e supporto manometro Aftapkraan van lucht en adepter van manometer • Purgeur de ar e adaptador de manómetro • Воздушный клапан в сборе	1	DEX2400S
3	Relief Valve Assembly O-Ring • Joint torique d'adaptateur • O-Ring für Entlüftungsventil Junta tórica de holgura de descompresión • Guarnizione O'ring • De O-ring van de Assemblage van de Afblaasklep Junta tórica Do Conjunto De Válvula De Escape • Воздушный клапан в сборе	1	SX0200Z5
4b	Filter Head • Tête de filtre • Filterkopf • Cabeza de filtro • Coperchio del filtro • Het Hoofd van de filter • Cabeça Do Filtro • Крышка	1	DEX3600BT*
5	Retainer Nut, 5/16", 18 • Ecrout de tige de fixation 18 • Sicherungsmutter, 5/16 Zoll, 18 • Tuerca de retención 5/16 pulgadas 18 Dado di fissaggio 5/16", 18 • Pal noot 18 • Porca do retentor 18 • Гайка	2	ECX176865

Micro Clear DE 2400, DE 3600, DE 4800, DE 6000

N°	Description ⁽¹⁾	Nb	Ref
6	Washer • Rondelle • Unterlegscheibe • Arandela • Rondella • Schijfje • Arruela • Шайба	2	ECX1109*
7a	Retainer Rod • Tige de fixation • Befestigungsstange • Barra de fijación • Barra di fissaggio • Pal staaf • Haste do retentor • Шпилька	1	DEX2400R
7b	Retainer Rod • Tige de fixation • Befestigungsstange • Barra de fijación • Barra di fissaggio • Pal staaf • Haste do retentor • Шпилька	1	DEX3600R
7c	Retainer Rod • Tige de fixation • Befestigungsstange • Barra de fijación • Barra di fissaggio • Pal staaf • Haste do retentor • Шпилька	1	DEX4800R
7d	Retainer Rod • Tige de fixation • Befestigungsstange • Barra de fijación • Barra di fissaggio • Pal staaf • Haste do retentor • Шпилька	1	DEX6000R
11	Top Collector Manifold • Collecteur supérieur • Obere Kollektor • Colector superior • Collettore superiore De hoogste Verzamelleiding van de Collector • Distribuidor Superior Do Coletor • Верхняя коллекторная плита	1	DEX2400C
12	Flex Air Relief Assembly • Système d'évacuation d'air • Unterbaugruppe Entlüftung Flex Air • Subconjunto de purga Flex Air Spurgo aria • Volledige set van het automatisch ontluchtsysteem • Purgador completo • Гибкая трубка воздушного клапана	1	DEX2400CR
13	O-Ring • Joint torique de coude • O'Ring • Junta tórica • Guarnizione O'ring • O-ring • Junta tórica • Уплотнительное кольцо	1	DEX2400Z5
15a	Filter Element • Élément filtrant • Filterelement • Elemento filtrante • Supporti filtranti • Filterend element • Elemento filtrador Комплект фильтрующих элементов	7	DEX2400DA
15b	Filter Element • Élément filtrant • Filterelement • Elemento filtrante • Supporti filtranti • Filterend element • Elemento filtrador Комплект фильтрующих элементов	7	DEX3600DA
15c	Filter Element • Élément filtrant • Filterelement • Elemento filtrante • Supporti filtranti • Filterend element • Elemento filtrador Комплект фильтрующих элементов	7	DEX4800DA
15d	Filter Element • Élément filtrant • Filterelement • Elemento filtrante • Supporti filtranti • Filterend element • Elemento filtrador Комплект фильтрующих элементов	7	DEX6000DA
16a	Short Filter Element • Élément filtrant court • Filterelement, kurz • Elemento filtrante, corto • Supporti filtranti corti Element dat kort filtreert • Elemento filtrando curto • Фильтрующий элемент	1	DEX2400DS
16b	Short Filter Element • Élément filtrant court • Filterelement, kurz • Elemento filtrante, corto • Supporti filtranti corti Element dat kort filtreert • Elemento filtrando curto • Фильтрующий элемент	1	DEX3600DS
16c	Short Filter Element • Élément filtrant court • Filterelement, kurz • Elemento filtrante, corto • Supporti filtranti corti Element dat kort filtreert • Elemento filtrando curto • Фильтрующий элемент	1	DEX4800DS
16d	Short Filter Element • Élément filtrant court • Filterelement, kurz • Elemento filtrante, corto • Supporti filtranti corti Element dat kort filtreert • Elemento filtrando curto • Фильтрующий элемент	1	DEX6000DS
17	Filter Element Locator • Centreur d'élément filtrant • Positionierer Kartusche • Posicionador de elemento filtrante • Elemento di fissaggio inferiore Het Merkteken van het Element van de filter • Localizador Do Elemento De Filtro • Нижняя коллекторная плита	1	DEX2400H
19	O-Ring • Joint torique • O-Ring • Junta tórica • Guarnizione O'ring + passanti parete • De O-ring • Juntas tóricas • Уплотнительное кольцо	2	SX200Z3
22	Element Spacer (DE-2400 only) • Ecarteur pour éléments (DE-2400 uniquement) • Spreizer für Kartuschen (nur DE-2400) Separador para elementos (DE-2400 únicamente) • Divaricatore (per DE-2400) • Afstandhouder voor filterroosters (uitsluitend op DE-2400) Distensor para quadros filtrantes (no DE-2400 exclusivamente) • Втулка	1	DEX2400T
23	1 1/2 Drain Plug w/O-Ring • Bouchon de vidange 1,5 pouces avec joint torique • Entleerungsverschluss, 1,5 Zoll mit O-Ring Tapón de vaciado 1,5 pulgadas con junta tórica • Tappo con guarnizione O'ring • Leegmaakdop 1 1/2 met O-ring Bujão de esvaziamento de 1 1/2 com junta torica • Сливная пробка с уплотнительным кольцом	1	SP1022C
24	Valve O-Ring (x2) • Joint torique (x2) • O-Ring (x2) • Junta tórica (x2) • Guarnizione O'ring + passanti parete (x2) • De O-ring (x2) • Juntas tóricas (x2) • Уплотнительное кольцо (x2)	2	SX200Z4PAK2
25a	Vari-Flo Valve Ass'y - 1 1/2 NPT • Vanne Vari-Flo - 1,5 pouces NPT • Ventil Vari-Flo - 1,5 Zoll NPT • Válvula Vari-Flo 1,5 pulgadas NPT Valvola Vari-Flo 1 1/2 • Van de klep Vari Flo 1,5 NPT • Válvula Vari Flo 1,5NPT • Клапан выбора режима работы 1 1/2	1	SP0710XR50E
25b	Vari-Flo Valve Ass'y - 2" NPT • Vanne Vari-Flo - 2 pouces NPT • Ventil Vari-Flo - 2 Zoll NPT • Válvula Vari-Flo 2 pulgadas NPT Valvola 2, 6 posizioni • Van de klep Vari Flo 2 NPT • Válvula Vari Flo 2NPT • Клапан выбора режима работы 2	1	SP0715XR50E
—	Filter Element Cluster Ass'y (Complete set of elements, collector, locator, etc.) • Ensemble filtrant (jeu complet d'éléments, collecteur, positionneur, etc) Filterunterbaugruppe (kompletter Satz mit Kartuschen, Kollektor, Positionierer, usw.) Subconjunto filtrante (juego completo de elementos, colector, posicionador, etc.) • Kit filtrante (set completo di collettore, locatore ecc.) • Картридж в сборе	1	DEX2400DC
—	Filter Element Cluster Ass'y (Complete set of elements, collector, locator, etc.) • Ensemble filtrant (jeu complet d'éléments, collecteur, positionneur, etc) Filterunterbaugruppe (kompletter Satz mit Kartuschen, Kollektor, Positionierer, usw.) Subconjunto filtrante (juego completo de elementos, colector, posicionador, etc.) • Kit filtrante (set completo di collettore, locatore ecc.) • Картридж в сборе	1	DEX3600DC
—	Filter Element Cluster Ass'y (Complete set of elements, collector, locator, etc.) • Ensemble filtrant (jeu complet d'éléments, collecteur, positionneur, etc) Filterunterbaugruppe (kompletter Satz mit Kartuschen, Kollektor, Positionierer, usw.) Subconjunto filtrante (juego completo de elementos, colector, posicionador, etc.) • Kit filtrante (set completo di collettore, locatore ecc.) • Картридж в сборе	1	DEX4800DC
—	Filter Element Cluster Ass'y (Complete set of elements, collector, locator, etc.) • Ensemble filtrant (jeu complet d'éléments, collecteur, positionneur, etc) Filterunterbaugruppe (kompletter Satz mit Kartuschen, Kollektor, Positionierer, usw.) Subconjunto filtrante (juego completo de elementos, colector, posicionador, etc.) • Kit filtrante (set completo di collettore, locatore ecc.) • Картридж в сборе	1	DEX6000DC

* Dans la limite des stocks disponibles - Limited quantity available - In der Grenze ihres bestandes verfügbar auf diesem artikel - En la limite de cantidades disponibles
Nella limita dei stocks disponibili - Disponibilidade de stock limitado - количество ограничено

Filtres à Diatomée

DE Filters

Kieselgurfilter • Filtros de diatomea • Filtri a diatomee
 Filtro de Diatomite • Diatomeefilters
 Диатомитовые фильтры

ProGrid™

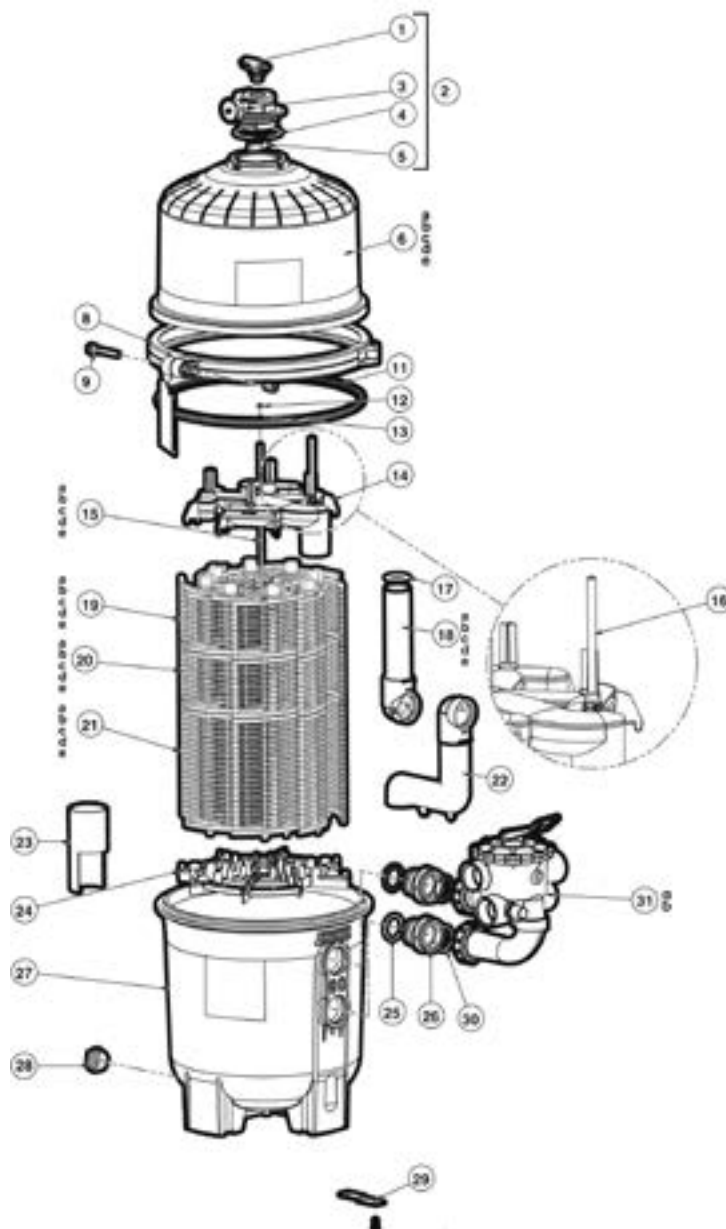

Filtre ProGrid™

N°	Description ⁽¹⁾	Nb	Ref
1	Air Relief Assembly with 'O' Ring • Ensemble purgeur avec joint torique • Entlüftersatz mit Ringdichtung • Conjunto de purgador con junta tórica Complessivo spurgatore con O-ring • Ontluchter met O-ring • Conjunto purgador com junta tórica • Воздушный клапан с уплотнительным кольцом	1	CCX1000V
2	Manual Air relief assembly • Tête de Pro-Grid • Kopfvon Pro Grid • Cabeza de Pro-Grid • Testa di Pro-Grid • Handaftapkraan • Purga de ar Регулируемый воздушный клапан	1	DEX2420MAR2
3	Pressure Gauge • Manomètre • Manometer • Manómetro • Manometro • Manometer • Manómetro • Манометр	1	ECX2712B1
4	O-Ring KIT • Joint torique de soupape de décompression • O-Ring Für Entlüfungsvertil • Junta tórica de holgura de descompresión • Guarnizione o'ring O-ringen voor het ontluichten • Juntas toricas para purgador de ar • Набор уплотнительных колец	1	DEX2420Z8A
5	Adapter Nut • Ecrou d'adaptateur • Adaptermutter • Tuerca de adaptador • Dado dell'adattatore • Moer verloopstuk • Tuerca de adaptador • Адаптер	1	CCX1000N

Filter ProGrid™

N°	Description ⁽¹⁾	Nb	Ref
6a	Filter Head • Tête de filtre • Filterkopf • Cabeza de filtro • Coperchio del filtro • Het Hoofd van de filter • Cabeça Do Filtro • Крышка	1	DEX2420BTC
6b	Filter Head • Tête de filtre • Filterkopf • Cabeza de filtro • Coperchio del filtro • Het Hoofd van de filter • Cabeça Do Filtro • Крышка	1	DEX3620BTC
6c	Filter Head • Tête de filtre • Filterkopf • Cabeza de filtro • Coperchio del filtro • Het Hoofd van de filter • Cabeça Do Filtro • Крышка	1	DEX4820BTC
6d	Filter Head • Tête de filtre • Filterkopf • Cabeza de filtro • Coperchio del filtro • Het Hoofd van de filter • Cabeça Do Filtro • Крышка	1	DEX6020BTC
6e	Filter Head • Tête de filtre • Filterkopf • Cabeza de filtro • Coperchio del filtro • Het Hoofd van de filter • Cabeça Do Filtro • Крышка	1	DEX7220BTC
8	Clamp assembly with spring assembly • Cerclage • Umreifung • Zunchado • Fascetta di fissaggio • De assemblage van de klem • Conjunto da braçadeira • Хомут	1	DEX2421JKIT
9	Sleeve nut Assembly • Tige de serrage • Überwurfmutter • Tuerca de manguito • Dado di chiusura • Klemstang • Haste de aperto • Гайка распорной втулки	1	DEX2421J2
11	Filter Tank O-Ring • Joint torique de corps de filtre • O-Ring Filterkörper • Junta tórica de cuerpo de filtro • Guarnizione O'Ring corpo del filtro • O-ringen Juntas toricas • Уплотнительное кольцо	1	DEX2422Z2
12	Retainer Nut, 5/16, 18 • Ecrou de tige de fixation 18 • Sicherungsmutter, 5/16 Zoll, 18 • Tuerca de retención 5/16 pulgadas • 18 Dado di fissaggio 5/16, 18 Pal noot 18 • Porca do retentor 18 • Гайка	1	ECX176865
13	Washer 5/16 • Rondelle • Unterlegscheibe • Arandela • Rondella • Schijfje • Arruela • Шайба	2	ECX1109S
14	Top Collector Manifold • Collecteur supérieur • Obere Kollektor • Colector superior • Collettore superiore • De hoogste Verzamelleiding van de Collector Distribuidor Superior Do Coletor • Верхняя коллекторная плита	1	DEX2400C
15a	Retainer Rod • Tige de fixation • Befestigungsstange • Barra de fijación • Barra di fissaggio • Pal staaf • Haste do retentor • Шпилька	1	DEX2400R
15b	Retainer Rod • Tige de fixation • Befestigungsstange • Barra de fijación • Barra di fissaggio • Pal staaf • Haste do retentor • Шпилька	1	DEX3600R
15c	Retainer Rod • Tige de fixation • Befestigungsstange • Barra de fijación • Barra di fissaggio • Pal staaf • Haste do retentor • Шпилька	1	DEX4800R
15d	Retainer Rod • Tige de fixation • Befestigungsstange • Barra de fijación • Barra di fissaggio • Pal staaf • Haste do retentor • Шпилька	1	DEX6000R
15e	Retainer Rod • Tige de fixation • Befestigungsstange • Barra de fijación • Barra di fissaggio • Pal staaf • Haste do retentor • Шпилька	1	DEX7200R
16	Flex Air relief Assembly • Sous ensemble de purge Flex Air • Unterbaugruppe Entlüftung Flex Air • Subconjunto de purga Flex Air Spurgo aria • Volledige set van het automatisch ontluchtsysteem • Purgador completo • Гибкая трубка воздушного клапана	1	DEX2400CR
17	Outlet Elbow O-Ring • Joint torique du coude de sortie • O-Ring Ausgangskrümmer • Junta tórica del codo de salida • Guarnizione O'Ring gomito d'uscita De O-ring van de Elleboog van de afzet • Juntas tóricas Do Cotovelo Da Tomada • Уплотнительное кольцо	1	DEX2400Z5
18a	Outlet Elbow • Coude de sortie • Ausgangswinkel • Codo de salida • Gomito di uscita • De Elleboog van de afzet • Cotovelo Da Tomada • Верхнее колено	1	DEX2420EA
18b	Outlet Elbow • Coude de sortie • Ausgangswinkel • Codo de salida • Gomito di uscita • De Elleboog van de afzet • Cotovelo Da Tomada • Верхнее колено	1	DEX3620EA
18c	Outlet Elbow • Coude de sortie • Ausgangswinkel • Codo de salida • Gomito di uscita • De Elleboog van de afzet • Cotovelo Da Tomada • Верхнее колено	1	DEX4820EA
18d	Outlet Elbow • Coude de sortie • Ausgangswinkel • Codo de salida • Gomito di uscita • De Elleboog van de afzet • Cotovelo Da Tomada • Верхнее колено	1	DEX6020EA
18e	Outlet Elbow • Coude de sortie • Ausgangswinkel • Codo de salida • Gomito di uscita • De Elleboog van de afzet • Cotovelo Da Tomada • Верхнее колено	1	DEX7220EA
19a	Filter Element Cluster Ass'y (Complete set of elements, collector, locator, etc.) • Ensemble filtrant (jeu complet d'éléments, collecteur, positionneur, etc) Filterunterbaugruppe (kompletter Satz mit Kartuschen, Kollektor, Positionierer, usw.) • Subconjunto filtrante (juego completo de elementos, colector, posicionador, etc) Kit filtrante (set completo di collettore, locatore ecc.) • Volledig filterrend element • Elemento filtrador completo • Комплект фильтрующих элементов	1	DEX2400DC
19b	Filter Element Cluster Ass'y (Complete set of elements, collector, locator, etc.) • Ensemble filtrant (jeu complet d'éléments, collecteur, positionneur, etc) Filterunterbaugruppe (kompletter Satz mit Kartuschen, Kollektor, Positionierer, usw.) • Subconjunto filtrante (juego completo de elementos, colector, posicionador, etc) Kit filtrante (set completo di collettore, locatore ecc.) • Volledig filterrend element • Elemento filtrador completo • Комплект фильтрующих элементов	1	DEX3600DC
19c	Filter Element Cluster Ass'y (Complete set of elements, collector, locator, etc.) • Ensemble filtrant (jeu complet d'éléments, collecteur, positionneur, etc) Filterunterbaugruppe (kompletter Satz mit Kartuschen, Kollektor, Positionierer, usw.) • Subconjunto filtrante (juego completo de elementos, colector, posicionador, etc) Kit filtrante (set completo di collettore, locatore ecc.) • Volledig filterrend element • Elemento filtrador completo • Комплект фильтрующих элементов	1	DEX4800DC
19d	Filter Element Cluster Ass'y (Complete set of elements, collector, locator, etc.) • Ensemble filtrant (jeu complet d'éléments, collecteur, positionneur, etc) Filterunterbaugruppe (kompletter Satz mit Kartuschen, Kollektor, Positionierer, usw.) • Subconjunto filtrante (juego completo de elementos, colector, posicionador, etc) Kit filtrante (set completo di collettore, locatore ecc.) • Volledig filterrend element • Elemento filtrador completo • Комплект фильтрующих элементов	1	DEX6000DC
19e	Filter Element Cluster Ass'y (Complete set of elements, collector, locator, etc.) • Ensemble filtrant (jeu complet d'éléments, collecteur, positionneur, etc) Filterunterbaugruppe (kompletter Satz mit Kartuschen, Kollektor, Positionierer, usw.) • Subconjunto filtrante (juego completo de elementos, colector, posicionador, etc) Kit filtrante (set completo di collettore, locatore ecc.) • Volledig filterrend element • Elemento filtrador completo • Комплект фильтрующих элементов	1	DEX7200DC
20a	Filter Element • Élément filtrant • Filterelement • Elemento filtrante • Supporti filtranti • Filterrend element • Elemento filtrador • Картридж в сборе	7	DEX2400DA
20b	Filter Element • Élément filtrant • Filterelement • Elemento filtrante • Supporti filtranti • Filterrend element • Elemento filtrador • Картридж в сборе	7	DEX3600DA
20c	Filter Element • Élément filtrant • Filterelement • Elemento filtrante • Supporti filtranti • Filterrend element • Elemento filtrador • Картридж в сборе	7	DEX4800DA
20d	Filter Element • Élément filtrant • Filterelement • Elemento filtrante • Supporti filtranti • Filterrend element • Elemento filtrador • Картридж в сборе	7	DEX6000DA
20e	Filter Element • Élément filtrant • Filterelement • Elemento filtrante • Supporti filtranti • Filterrend element • Elemento filtrador • Картридж в сборе	7	DEX7200DA
21a	Short Filter Element • Élément filtrant court • Filterelement, kurz • Elemento filtrante, corto • Supporti filtranti corti • Element dat kort filtreert • Elemento filtrando curto	1	DEX2400DS
21b	Short Filter Element • Élément filtrant court • Filterelement, kurz • Elemento filtrante, corto • Supporti filtranti corti • Element dat kort filtreert • Elemento filtrando curto	1	DEX3600DS
21c	Short Filter Element • Élément filtrant court • Filterelement, kurz • Elemento filtrante, corto • Supporti filtranti corti • Element dat kort filtreert • Elemento filtrando curto	1	DEX4800DS
21d	Short Filter Element • Élément filtrant court • Filterelement, kurz • Elemento filtrante, corto • Supporti filtranti corti • Element dat kort filtreert • Elemento filtrando curto	1	DEX6000DS
21e	Short Filter Element • Élément filtrant court • Filterelement, kurz • Elemento filtrante, corto • Supporti filtranti corti • Element dat kort filtreert • Elemento filtrando curto	1	DEX7200DS
22	Inlet Diffuser • Distributeur d'arrivée • Einlassverteiler • Distribuidor de ilegada • Gomito di aspirazione • De Verspreider van de inham • Difusor Da Entrada Нижнее колено	1	DEX2420GA
23	Element Spacer (DE 2400 only) • Ecarteur pour éléments (De 2400 uniquement) • Spreize für Kartuschen (nur DE 2400) • Separador para elementos (DE 2400 únicamente) Divaricatore (per DE 2400) • Het Verbindingsstuk van het element (DE 2400 slechts) • Espaçador do elemento (DE 2400 somente) • Втулка	1	DEX2420T
24	Filter Element Locator • Positionneur d'élément filtrant • Positionierer Kartusche • Posicionador de elemento filtrante • Elemento di fissaggio inferiore Het Merkteken van het Element van de filter • Localizador Do Elemento De Filtro • Нижняя коллекторная плита	1	DEX2400H
25	O-Ring • Joint torique • O'Ring • Junta tórica • Guarnizione O'ring • O-ring • Junta tórica • Уплотнительное кольцо	2	SX0220Z2
26	Bulkhead Fitting • Traversée de paroi • Durchführung • Pasamuro • Passante • De Montage van het waterdichte schot • Encaixe De Anteparo • Фитинг	2	DEX2420F
27	Filter Body • Corps de filtre • Filterkörper • Cuerpo de filtro • Corpo del filtro • Het Lichaam van de filter • Corpo De Filtro • Корпус фильтра	1	DEX2420ATC
28	Drain Plug with O' Ring • Bouchon de vidange avec joint torique • Ablassstopfen mit Ringdichtung • Tapón de vaciado con junta tórica • Tappo di scarico con O-ring Aftrapplug met O-ring • Tampa de esvaziamento com junta tórica • Сливная пробка с уплотнительным кольцом	1	SP1022C
29	Strap Kit (includes : 2 straps, 2 screws, optional) • Kit de fixation (2 pattes, 2 vis) • BefestigungsSatz • Equipo de fijación • Kit di fissazione • Vaststellingskit Conjunto de fixação • Набор креплений (опция)	1	DEX2420DCKIT
30	Valve O-Ring (x2) • Joint torique (x2) • O'Ring (x2) • Junta tórica (x2) • Guarnizione O'ring (x2) • O-ring (x2) • Junta tórica (x2) • Уплотнительное кольцо (x2)	1	SX200Z4PAK2
31a	Vari-Flo Valve assembly-11/2 BSP • Vanne vari flo 11/2 BSP • Ventil Vari flo 11/2 Zoll BSP • Válvula Vari-Flo 11/2 pulgadas BSP • Valvola Vari-Flo 11/2 BSP Vari-Flo Klep 11/2 BSP • Válvula De Vari-Flo 11/2 BSP • Клапан выбора режима работы	1	SP0710XR50E
31b	Vari-Flo Valve assembly- 2 BSP • Vanne vari flo 2 BSP • Ventil Vari flo 2 Zoll BSP • Válvula Vari-Flo 2 pulgadas BSP • Valvola Vari-Flo 2 BSP Vari-Flo Klep 2 BSP • Válvula De Vari-Flo 2 BSP • Клапан выбора режима работы	1	SP0715XR50E

* Dans la limite des stocks disponibles - Limited quantity available - In der Grenze ihres bestandes verfügbar auf diesem artikel - En la limite de cantidades disponibles Nella limita dei stocchi disponibili - Disponibilidade de stock limitado - количество ограничено

Filtres à Diatomée

DE Filters

Kieselgurfilter • Filtros de diatomea • Filtri a diatomee
Filtro de Diatomite • Diatomeefilters
Диатомитовые фильтры

Regen X - RG-450 - RG-700

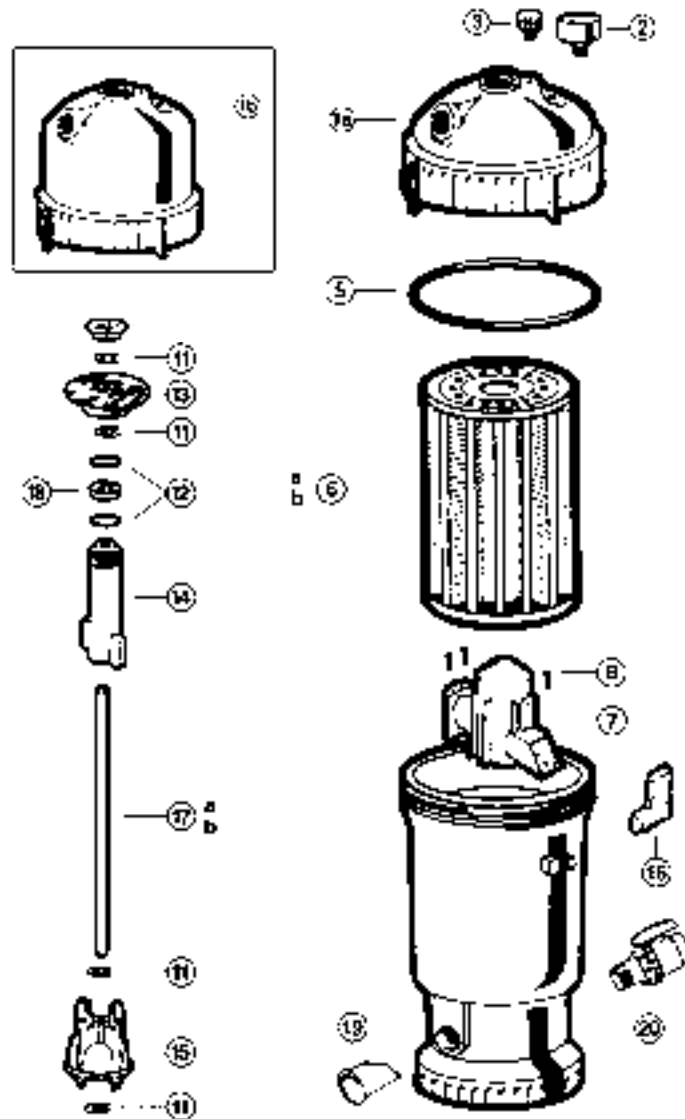

Regen X - RG-450 - RG-700

N°	Description ⁽¹⁾	Nb	Ref
1	Filter Head • Tête de filtre • Filterkopf • Cabeza de filtro • Coperchio del filtro • Het Hoofd van de filter • Cabeça Do Filtro • Крышка		
1a	RG 450	1	RGX45BC*
1b	RG 700	1	RGX70BC*
2	Pressure Gauge • Manomètre • Manometer • Manómetro • Manometro • Manometer • Manómetro • Манометр	1	ECX2712B1
3	Air Relief • Purgeur d'air • Ausblasventil • Purgador de aire • Spurgo aria • De Hulp van de lucht • Relevo Do Ar Воздушный клапан	1	ECX1322A
5	Filter Head O-Ring • Joint torique de couvercle • Deckeldichtung • Junta tórica de la tapa • Guarnizione coperchio filtro De HoofdO-ring van de filter • Junta tórica Principal Do Filtro • Уплотнительное кольцо	1	RGX45G*
6	Filter Element • Élément filtrant • Filterelement • Elemento filtrante • Supporti filtranti • Filtrerelement • Elemento filtrador Картридж		
6a	RG 450	1	RGX55GE*
6b	RG 700		RGX70GE*
7	Diffuser • Diffuseur • Leitapparat • Difusor • Diffusore • Verspreide • Difusor • Диффузор	1	RGX45D*
8	Diffuser Screws • Vis de diffuseur • Schraube Diffusor • Tornillo difusor • Viti di fissaggio del diffusore De Schroeven van de verspreider • Parafusos Do Difusor • Винты крепления диффузора	3	RGX45Z1*
11	Retainer Ring • Bague d'arrêt • Arretierring • Anillo de retención • Anello di fermo • De Ring van de pal • O-Ring de Retentor Стопорное кольцо	4	RGX45R1*
12	Piston O-Ring (pkg of 10) • Joint torique de piston (paquet de 10) • O-Ring für Kolben (10er Paket) Junta tórica de pistón (paquete de 10) • O'Ring del pistone (conf. di 10) • De O-ring van de zuiger (x10) Junta tórica Do Pistão (x10) • Уплотнительное кольцо	2	SPX1082Z410
13	Piston Knob • Poignée de piston • Kolpenknopf • Tirador pistón • Manopola del pistone • De Knop van de zuiger Botão Do Pistão • Рукоятка	1	RGX45K*
14	Seal Locator • Positionneur de joint • Dichtungspositionierer • Posicionador de junta • Posizionatore di tenuta Het Merkteken van de verbinding • Localizador Do Selo • Верхнее крепление	1	RGX45J*
16	Locking Ring Latch • Clip de verrouillage • Verriegelung Verschlussmutter • Bloqueo de tuerca de cierre Blocco dell'anello di serraggio • De Klink van de Ring van het sluiten • Trava Do Anel Travando • Замок фиксирующего кольца	1	CX400D
17	Piston Rod • Tige de piston • Kolbenstange • Vástago de pistón • Asta del pistone • Zuigerstang • Caule de pistão • Шпилька		
17a	RG 450	1	RGX45R*
18	Polyethelene Washer • Rondelle polyéthylène • Polyethylen Unterlegscheibe • Arandela de polietileno • Rondella in polietilene Schijfje polyethyleen • Disco polietileno • Шайба	1	RGX45F*
19	Check Valve • Clapet anti-retour • Ventil • Válvula de retención • Valvola di non ritorno • De Klep van de controle Válvula dispositivo de interrupção • Обратный клапан	1	ECX4077B1*

* Dans la limite des stocks disponibles - Limited quantity available - In der Grenze ihres bestandes verfügbar auf diesem artikel - En la limite de cantidades disponibles
Nella limita dei stocchi disponibili - Disponibilidade de stock limitado - количество ограничено

Pièces à sceller

White goods

Einbauteile • Piezas a empotrar • Accessori di vasca
 Material de encastrar • Inbouwstukken
 Закладные детали

Skimmer

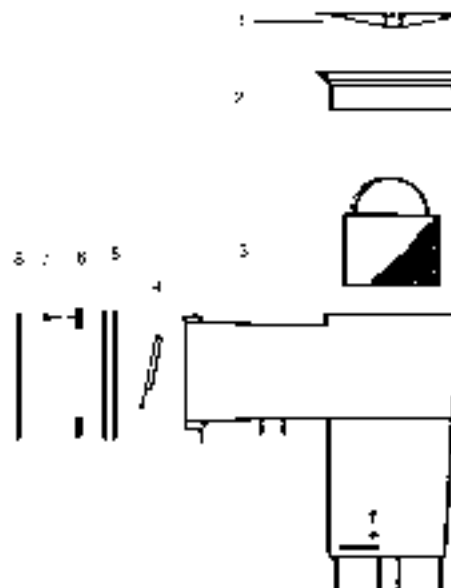

SP1082 / SP1084 / SP1085 / SP1075 (fi 99) / SP1076 (fi 99) / SP1077 (fi 99)

N°	Description ⁽¹⁾	Nb	Ref
1	Lid • Couvercle • Deckel • Тапа • Coperchio • Deksel • Tampa • Крышка	1	SPX1082E
*	Square lid screw • Vis de couvercle • Deckelschraube • Tornillo de tapa • Vite per coperchio • Deksel schroef • Tornillo da tampa Винт крепления крышки	2	SPX1082Z1
2	Adjusting collar • Colerette ajustable • Anpassbarer Kragen • Collarín ajustable • Anello d'aggiustaggio • Aanpassingsring Colar de ajuste • Регулируемая крышка	1	SPX1082F1
3	Basket • Panier • Schmutzfänger • Cesta • Cesto • Mandje • Cesto • Корзина префильтра	1	SPX1082CA
3'	Basket support ring • Support de panier • Schmutzfängerhalterung • Soporte de cesta • Supporto del cesto • Steuring mandje Suporte do cesto • Ручка корзины префильтра	1	SPX1082D
4	Weir • Volet • Skimmerklappe • Caperuza • Battente • Regelklep • Comporta • Поплавок	1	SPX1082K1
4	SP1082CE, SP1084E, SP1085E, SP1085EOM		SPX1082K
5	Small track gasket (x2) • Joint petite meurtrière (x2) • Dichtung kleines Maul (x2) • Junta pequeña embocadura (x2) • Guarnizione imboccatura piccola (x2) • Dichtung kleine skimmermond (x2) • Junta de pequena boca (x2) • Самоклеящаяся прокладка для узкой горловины (x2)	2	SPX1084BPAK2
	Wide track gasket (x2) • Joint grande meurtrière (x2) • Dichtung großes Maul (x2) • Junta gran embocadura (x2) • Guarnizione imboccatura grande (x2) • Dichtung grote skimmermond (x2) • Junta de grande boca (x2) • Самоклеящаяся прокладка для широкой горловины (x2)	2	SPX1085DPAK2
6	Small track face plate • Bride petite meurtrière • Flansch kleines Maul • Brida pequeña embocadura • Briglia imboccatura piccola Flens kleine skimmermond • Placa frontal de pequena boca • Фланец для узкой горловины	1	SPX1084L
	Wide track face plate • Bride grande meurtrière • Flansch großes Maul • Brida gran embocadura • Briglia imboccatura grande Flens grote skimmermond • Placa frontal de grande boca • Фланец для широкой горловины	1	SPX1085B
7	Small track face plate screw set • Jeu de vis bride petite meurtrière • Schraubensatz Flansch kleines Maul Juego de tornillos brida pequeña embocadura • Serie di viti per guarnizione imboccatura piccola • Schroevenset kleine skimmermond Conj. tornillos da placa frontal de pequena boca • Комплект шурупов для скиммеров с узкой горловиной	1	SP1084Z4A
	Wide track face plate screw set • Jeu de vis bride grande meurtrière • Schraubensatz Flansch großes Maul Juego de tornillos brida gran embocadura • Serie di viti per guarnizione imboccatura grande • Schroevenset grote skimmermond Conj. tornillos da placa frontal de grande boca • Комплект шурупов для скиммеров с широкой горловиной	1	SP1085Z1A
8	Small track cover plate • Enjoliveur petite meurtrière • Verziering kleines Maul • Embellecedor pequeña embocadura Piastra cromata imboccatura piccola • Dekplaat kleine skimmermond • Placa de cobertura de pequena boca Декоративная панель для узкой горловины	1	SPX1084F
	Wide track cover plate • Enjoliveur grande meurtrière • Verziering großes Maul • Embellecedor gran embocadura Piastra cromata imboccatura grande • Dekplaat grote skimmermond • Placa de cobertura de grande boca Декоративная панель для широкой горловины	1	SPX1085F

Skimmer

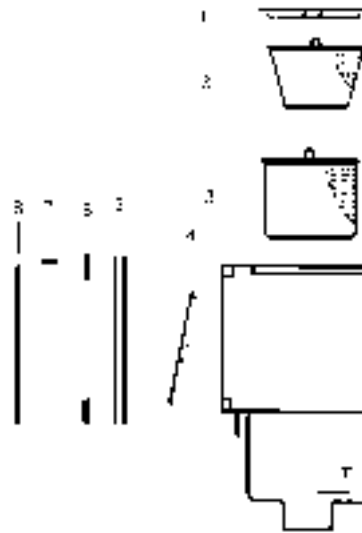

SP1090 / SP1094 / SP1096 / SP1097

N°	Description ⁽¹⁾	Nb	Ref
1	Lid • Couverture • Deckel • Tapa • Coperchio • Deksel • Tampa • Крышка		
	SP1097/SP1090/SP1096	1	SPX1096B
	SP1094	1	SPX1094C
3	Basket • Panier • Schmutzfänger • Cesta • Cesto • Mandje • Cesto • Корзина префильтра		
	SP1097/SP1090/SP1096	1	SPX1096CA
	SP1094	1	SPX1094FA
4	Weir • Volet • Skimmerklappe • Caperuza • Battente • Regelklep • Comporta • Поглавок		
	SP1097/SP1090/SP1096	1	SPX1096K
	SP1094	1	SPX1094K
5	Small track gasket (x2) • Joint petite meurtrière (x2) • Dichtung kleines Maul (x2) • Junta pequeña embocadura (x2) • Guarnizione imboccatura piccola (x2) • Dichtung kleine skimmermond (x2) • Junta de pequena boca (x2) • Самокляющаяся прокладка (x2)		
	SP1094	2	SPX1094GPAK2
	SP1097	2	SPX0097E
6	Small track face plate • Bride petite meurtrière • Flansch kleines Maul • Brida pequeña embocadura • Briglia imboccatura piccola Flens kleine skimmermond • Placa frontal de pequena boca • Фланец		
	SP1097	1	SPX1097D
	SP1090	1	SPX1090D
7	Small track face plate screw set • Jeu de vis bride petite meurtrière • Schraubensatz Flansch kleines Maul Juego de tornillos brida pequeña embocadura • Serie di viti per guarnizione imboccatura piccola • Schroevenset kleine skimmermond Jogo de tornillos da placa frontal de pequena boca • Комплект шурупов	1	SPX1090Z1A
8	Small track cover plate • Enjoliveur petite meurtrière • Verzierung kleines Maul • Embellecedor pequeña embocadura Piastra cromata imboccatura piccola • Dekplaat kleine skimmermond • Placa de cobertura de pequena boca • Декоративная панель		
	SP1097 / SP1094	1	SPX1094R

(1) Description / Description / Bezeichnung / Descripción / Descrizione / Beschrijving / Descrição / Описание

Pièces à sceller

White goods

Einbauteile • Piezas a empotrar • Accessori di vasca
Material de encastrar • Inbouwstukken
Закладные детали

Série Premium - Design - Omega

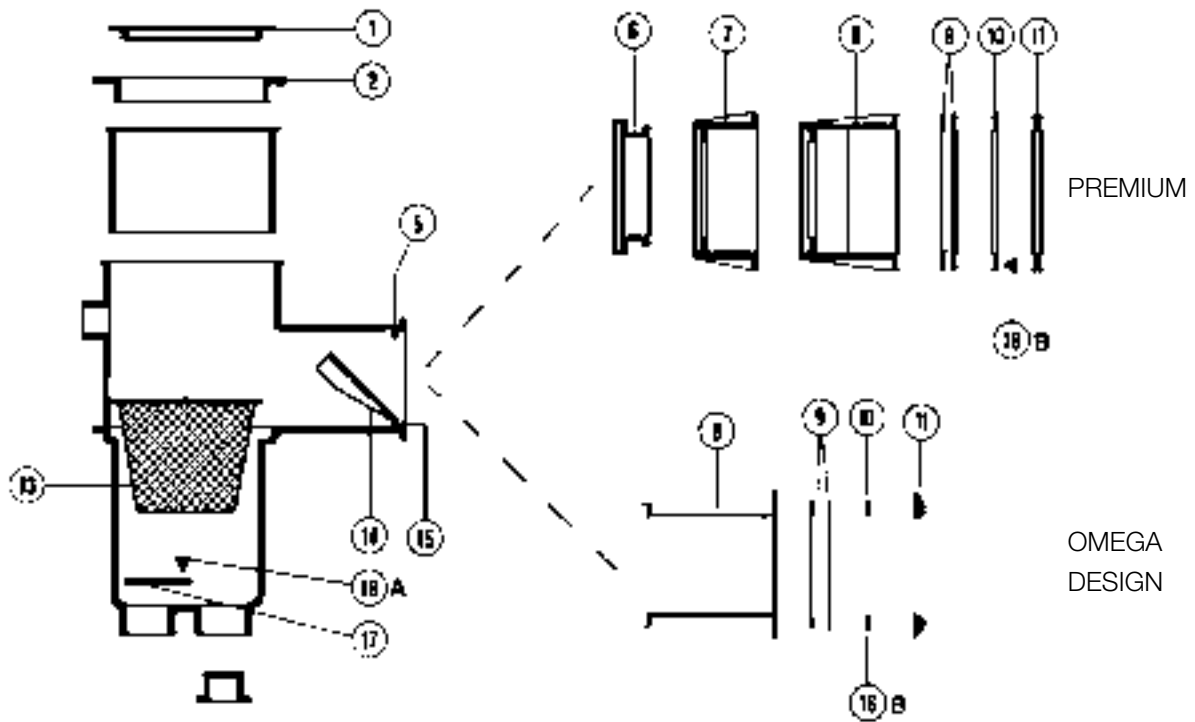

Série Premium - Design - Omega

N°	Description ⁽¹⁾	Nb	Ref
1	Lid • Couvercle • Deckel • Тара • Coperchio • deksel • tampa • Крышка	1	SKX9411HD
2	Adjusting collar • Colletette ajustable • Anpassbarer Kragen • Collarín ajustable • Anello d'aggiustaggio • Aanpassingsring Colar de ajuste • Регулируемая крышка	1	SKX9752
5	Paddle stop • Butée de volet • Skimmerklappe Anschlag • Tope de compuerta • Arresto battente • Het einde van de peddel Batente da pá • Ограничитель хода поплавок	1	SKX20000
6	Extension • Rallonge • Verlängerung • Extensión para Estensione • Estensione • Aanvulling • Extension • Удлинитель горловины Concrete • Béton • Betonbecken • Hormigón • Cemento • Betonbad • Betão • Под бетон	1	SKX16001BE
	Vinyl • Liner • Folienbecken • Liner • Liner PVC • Foliebad • Liner • Под пленку	1	SKX16001VE
	Thin wall • Paroi mince • Schmalwandbecken • Pared delgada • Pannelo • Dunne wand • Parede fina • Панельный бассейн	1	SKX16001PM
7	Small track • Meurtrière courte • Standard Skimmeröffnung • Marco Pequeño • Bocca piccola • Klein Model • Placa standard Узкая горловина		
	Vinyl • Liner • Folienbecken • Liner • Liner PVC • Foliebad • Liner • Под пленку	1	SKX15014V
8	Wide track • Grande meurtrière • Breite Skimmeröffnung • Marco Grande • Bocca grande • Grote Opening • Placa grande Широкая горловина		
	Vinyl Premium • Liner • Folienbecken • Liner • Liner PVC • Foliebad • Liner • Под пленку	1	SKX15019
	Concrete Premium • Béton • Betonbecken • Hormigón • Cemento • Betonbad • Betão • Под бетон	1	SKX15018
	Design	1	SKDX219
9	Small track gasket • Joint petite meurtrière • Dichtung kleines Maul • Junta pequeña embocadura • Guarnizione imboccatura piccola Dichtung kleine skimmermond • Junta de pequena boca • Самоклеящаяся прокладка для узкой горловины	2	SKX10112
	Wide track gasket • Joint grande meurtrière • Dichtung großes Maul • Junta gran embocadura • Guarnizione imboccatura grande Dichtung grote skimmermond • Junta de grande boca • Самоклеящаяся прокладка для широкой горловины	2	SKX15016
	Design	2	SKDX221
	Omega	2	SKOX412
10	Small track face plate • Bride petite meurtrière • Flansch kleines Maul • Brida pequeña embocadura • Briglia imboccatura piccola Flens kleine skimmermond • Placa frontal de pequena boca • Фланец для узкой горловины	1	SKX9753
	Wide track face plate • Bride grande meurtrière • Flansch großes Maul • Brida gran embocadura • Briglia imboccatura grande Flens grote skimmermond • Placa frontal de grande boca • Фланец для широкой горловины	1	SKX15015
	Design	1	SKDX222
	Omega	1	SKOX413
11	Small track cover plate • Enjoliveur petite meurtrière • Verzierung kleines Maul • Embellecedor pequeña embocadura Piastra cromata imboccatura piccola • Dekplaat kleine skimmermond • Placa de cobertura de pequena boca Декоративная панель для узкой горловины	1	SKX3101
	Wide track cover plate • Enjoliveur grande meurtrière • Verzierung großes Maul • Embellecedor gran embocadura Piastra cromata imboccatura grande • Dekplaat grote skimmermond • Placa de cobertura de grande boca Декоративная панель для широкой горловины	1	SKX3102
	Design	1	SKDX223
	Omega	1	SKOX414
13	Basket • Panier • Schmutzfänger • Cesta • Cesto • Mandje • Cesto • Корзина префильтра	1	SKX16000C
14	Weir • Volet • Skimmerklappe • Caperuza • Battente • Regelklep • Comporta • Поплавок	1	SKX6598
15	Axis • Axe • Achse • Eje • Asse • Asse • Hoofdlijn • Ось	1	SKX20001N
16A	Screw • Vis • Schrauben • Tornillo • Viti • Schroef • Parafuso • Шуруп	1	VTCLX1019
16B	Screw set • Sachet de vis • Schrauben • Kit de tornillos • Set viti di fissaggio • Zakje van schroeven • Saquinho de tornillos Комплект шурупов	1	SKXVS
16C	Screw set thin wall • Sachet de vis paroi mince • Schrauben für Schmalwandbecken • Kit de tornillos pared delgada Set viti di fissaggio pannelo • Zakje van schroeven-Dunne wand • Saquinho de tornillos - Parede fina Комплект шурупов для установки в сборный бассейн	1	SKPMXVS
17	Valve • Clapet • Verschlussklappe • Valvula • Valvola • Van de klep • Válvula • Клапан	1	SKX9907
—	Fix part of the old weir • Partie fixe du volet ancien modèle • Befestigungssatz für altere Modelle • Parte fija de la tapa del modelo antiguo Parte fissa battente vecchio modello • Waterkering • Peça do reparo do weir velho • Фиксатор поплавок (старая модель)	1	SKX6597
—	Weir axle old model • Axe du volet ancien modèle • Skimmerklappe für altere Modelle • Eje de la tapa del modelo antiguo Asse del battente vecchio modello • Lijn van het oude modelaspect • Eixo da vertente antiga exemplar Ось поплавок (старая модель)	1	SKX20001
—	Rubber gasket for metal wall • Joint mousse paroi mince • Schmalwandbecken • Junta espuma para pared delgada Guarnizione di gomma per parete metallica • Dichtung • Juntado espuma • Прокладка для металлической стены Design - Omega	1	PRX20022

(1) Description / Description / Bezeichnung / Descripción / Descrizione / Beschrijving / Descrição / Описание

Pièces à sceller

White goods

Einbauteile • Piezas a empotrar • Accessori di vasca
Material de encastrar • Inbouwstukken
Закладные детали

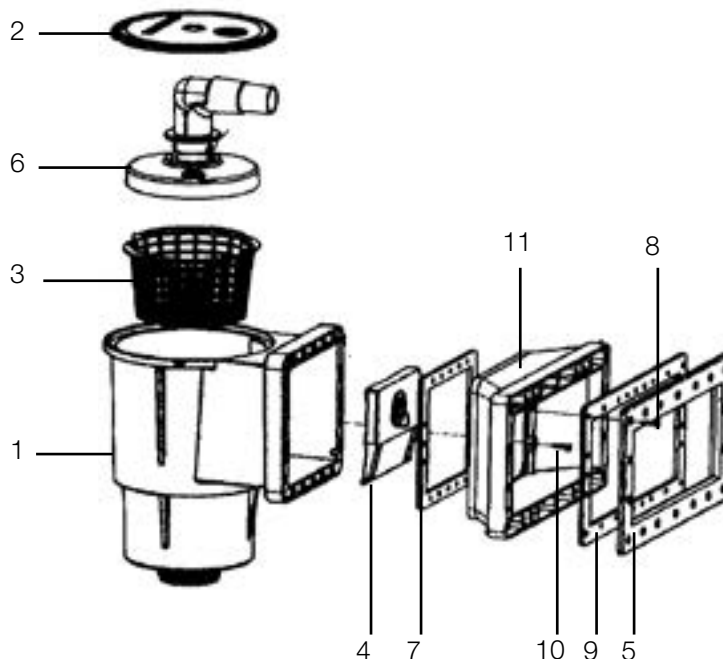

SP1091WME

N°	Description ⁽¹⁾	Nb	Ref
1	Skimmer body (Not procureable as a spare part) • Corps du skimmer (non disponible en pièce détachée) Skimmergehäuse (nicht als getrenntes Teil erhältlich) • Cuerpo del skimmer (no disponible como pieza de recambio) Corpo dello skimmer (non disponibile come pezzo di ricambio) • Romp van de skimmer (niet als onderdeel verkrijgbaar) Corpo do skimmer (não disponível como peça isolada) • Корпус скиммера	1	—
2	Cover • Couvercle • Deckel • Тара • Coperchio • Deksel • Tampa • Крышка	1	SPX1091B
3	Panier avec anse • Basket with handle • Korb mit Henkel Mand met handvat • Cesta con asa • Cestello con ansa Mand met handvat • Cesto com pega • Корзина префильтра	1	SPX1091C
4	Weir • Volet • Skimmerklappe • Caperuza • Battente • Regelklep • Comporta • Поплавок	1	SPX1091K1
5	Face plate • Face avant • Flansch • Placa • Cornice • Gezicht voor • Face ante • Фланец	1	SPX1091F
6	Skim Vac • Skim Vac • Skim Vac • Skim Vac • Skim Vac • Skim Vac • Skim Vac • Насадка для пылесоса	1	SP11041
7	Standard butterfly gasket • Joint double petite meurtrière • Doppeldichtung kleine Maueröffnung • Junta doble pequeña tronera Guarnizione doppia feritoia piccola • Dubbele pakking met klein kijkgat • Junta dupla com abraçadeira pequena Прокладка для узкой горловины	1	SPX1091G
8	Face plate screws (pk 10) (2 packages required) • Vis pour face avant (pack de 10) (2 packs nécessaires) Schraube für Vorderflansch (10-er Pack; 2 Packs erforderlich) • Tornillo para cara delantera (paquete de 10) (2 paquetes necesarios) Vite per faccia anteriore (confezione da 10) (sono necessarie 2 confezioni) • Schroef voor voorzijde (pak van 10) (2 pakken nodig) Parafuso para face dianteira (pack de 10) (são necessários 2 packs) • Комплект шурупов (необходимо 2 комплекта)	18	SPX1090Z7A
9	Widemouth butterfly gasket • Joint double grande meurtrière • Doppeldichtung große Maueröffnung • Junta doble gran tronera Guarnizione doppia feritoia grande • Dubbele pakking met groot kijkgat • Junta dupla com abraçadeira grande Прокладка для широкой горловины	1	SPX1091GW
10	Extension screws (Not procureable as a spare part) • Vis pour la grande meurtrière (non disponible en pièce détachée) Schraube für große Maueröffnung (nicht als getrenntes Teil erhältlich) • Tornillo para la gran tronera (no disponible como pieza de recambio) Vite per feritoia grande (non disponibile come pezzo di ricambio) • Schroeven voor groot kijkgat (niet als onderdeel verkrijgbaar) Tornillos para a abraçadeira grande (não disponível em peça individual) • Комплект шурупов	8	—
11	Wide track • Grande meurtrière • Breite Skimmeröffnung • Marco Grande • Bocca grande • Grote Opening • Placa grande Широкая горловина	1	SPX1091E

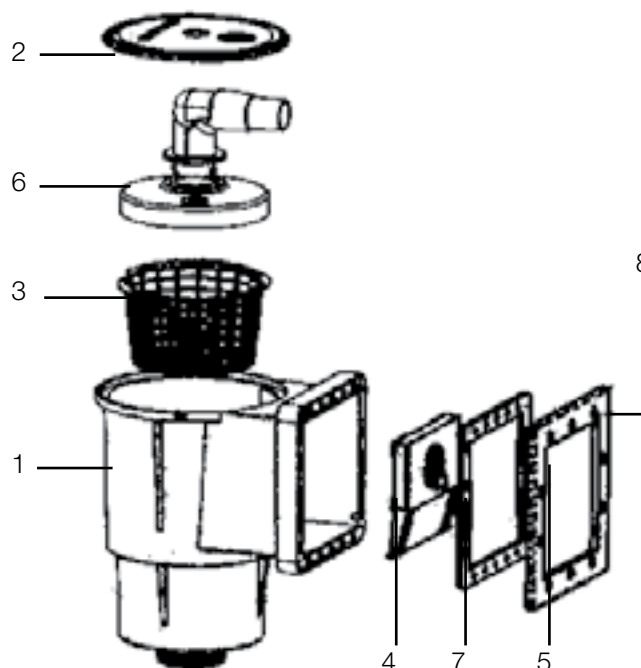

SP1091LXE

N°	Description ⁽¹⁾	Nb	Ref
1	Skimmer body (Not procureable as a spare part) • Corps du skimmer (non disponible en pièce détachée) Skimmergehäuse (nicht als getrenntes Teil erhältlich) • Cuerpo del skimmer (no disponible como pieza de recambio) Corpo dello skimmer (non disponibile come pezzo di ricambio) • Romp van de skimmer (niet als onderdeel verkrijgbaar) Corpo do skimmer (não disponível como peça isolada) • Корпус скиммера	1	—
2	Cover • Couvercle • Deckel • Тара • Coperchio • Deksel • Tampa • Крышка	1	SPX1091B
3	Basket with handle • Panier avec anse • Korb mit Henkel Mand met handvat • Cesta con asa • Cestello con ansa • Mand met handvat Cesto com pega • Корзина префильтра	1	SPX1091C
4	Weir • Volet • Skimmerklappe • Caperuza • Battente • Regelklep • Comporta • Поплавок	1	SPX1091K1
5	Face plate • Face avant • Flansch • Placa • Cornice • Gezicht voor • Face ante • Фланец	1	SPX1091D
6	Skim Vac • Skim Vac • Skim Vac • Skim Vac • Skim Vac • Skim Vac • Skim Vac • Насадка для пылесоса	1	SP11041
7	Standard butterfly gasket • Joint double petite meurtrière • Doppeldichtung kleine Maueröffnung • Junta doble pequeña tronera Guarnizione doppia feritoia piccola • Dubbele pakking met klein kijkgat • Junta dupla com abraçadeira pequena • Прокладка	1	SPX1091G
8	Face plate s/s screws • Vis pour face avant • Tornillo para cara delantera • Schraube für Vorderflansch • Vite per faccia anteriore Schroevenvoor voorzijde • Tornillos para face dianteira • Комплект шурупов (необходимо 2 комплекта)	10	SPX1090Z7A

(1) Description / Description / Bezeichnung / Descripción / Descrizione / Beschrijving / Descrição / Описание

Pièces à sceller

White goods

Einbauteile • Piezas a empotrar • Accessori di vasca
 Material de encastrar • Inbouwstukken
 Закладные детали

Water level regulator
 Régulateur de niveau
 Wasserstandsregler
 Regulador de nivel
 Regulatori di livello
 Regulador de nível
 Automatische niveauregelaar
 Регулятор уровня

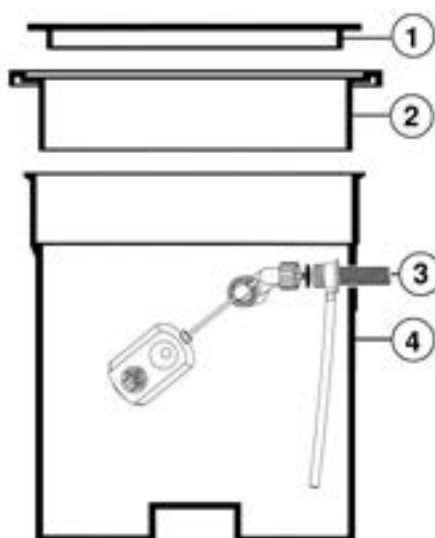

N°	Description ⁽¹⁾	Nb	Ref
1	Cover • Couvercle • Deckel • Тара • Coperchio • Deksel • Tampa • Крышка	1	SKX9411
2	Adjusting collar • Collerette ajustable • Anpassbarer Kragen • Collarín ajustable • Anello d'aggiustaggio • Aanpassingsring Gola ajustável • Регулируемая крышка	1	SKX9752
3	Complete mechanism • Mécanisme robinet complet • Mechanismus komplett • Mecanismo completo Valvola a galleggiante completa • Mechanisme volledige kraan • Mecanismo torneira completo Механизм регулятора уровня в сборе	1	RNX193014
4	Regulator body only • Cuve seule • Behälter • Cuerpo de regulador solo • Corpo regolatore • Enige kuip • Tanque único • Корпус	1	RNX5501

Junction box
 Boîte de connexion
 Anschlusbdose
 Caja de conexión
 Caixa de Ligação
 Kverdeeldoos
 Распаечная коробка

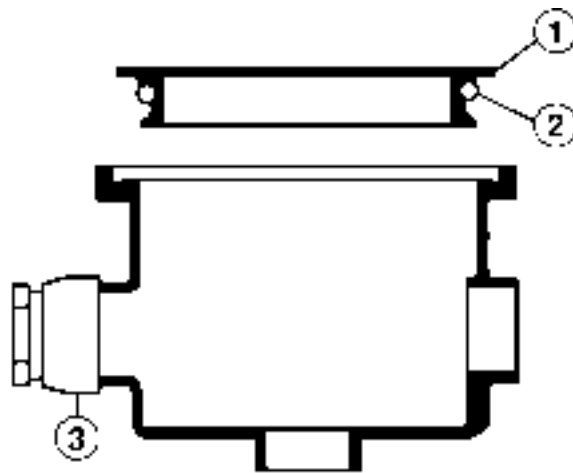

3495EURO / 3495HDP / 3495 / 3495S / SP0685E

N°	Description ⁽¹⁾	Nb	Ref
1	Cover • Couvercle • Deckel • Тара • Coperchio • Deksel • Tampa • Крышка	1	BCX16004HD
	3495	1	SPX0685E1*
2	Cover gasket • Joint de couvercle • O-Ring • Junta de tapa • Guarnizione coperchio • De pakking van de dekking		
	Gaxeta da tampa • Уплотнительное кольцо	1	PRX20007
3	Gland • Presse étoupe • Kabel-Klemme • Presa estopas • Pressacavo • Klier • Imprensa estopa • Сальник		
	3495	1	BCX20016L

* Dans la limite des stocks disponibles - Limited quantity available - In der Grenze ihres bestandes verfügbar auf diesem artikel - En la limite de cantidades disponibles
 Nella limita dei stocchi disponibili - Disponibilidade de stock limitado - количество ограничено

Pièces à sceller

White goods

Einbauteile • Piezas a empotrar • Accessori di vasca
 Material de encastrar • Inbouwstukken
 Закладные детали

300 W Lights
 Projecteurs 300 W
 Scheinwerfer 300 W
 Proyectores 300 W
 Proiettori 300 W
 Прожекторы

Série SP0512

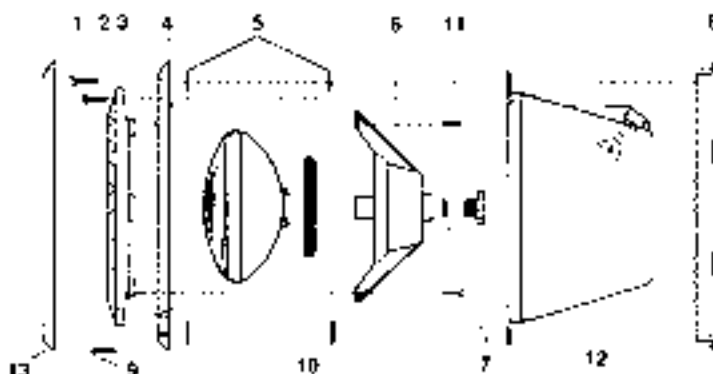

N°	Description ⁽¹⁾	Nb	Ref
1	Flange bolt (10) • Vis de bride (10) • Schraube Flansch (10) • Tornillo de brida (10) • Viti cornice tenuta (10) • Schroeven van teugel (10) Tornillos de freno (10) • Комплект шурупов	1	SPX0507Z1A
2	Face ring bolt (1) • Vis de couronne frontale (1) • Schraube vorderer Kranz (1) • Tornillo de corona frontal (1) • Vite corona frontale (1) Schroeven van frontale kroon • Tornillos do anel da cara • Комплект винтов	2	SPX0540Z16E
3	Face ring • Couronne frontale • Vorderer Kranz • Corona frontal • Corona frontale • De ringsbout van het gezicht O-Ring de cara • Прижимное кольцо	1	SPX0512A
4	Flange • Bride • Flansch • Brida • Cornice tenuta • Flens • Freio • Фланец	1	SPX0507A1
5	Flange gasket • Joint de bride • Flanschdichtung • Junta de brida • Guarnizione cornice • Verbindingsstuk van teugel • Junta de freio Прокладка	1	SPX0506DE
6	Lamp bracket • Support de lampe • Lampenhalter • Soporte de lámpara • Supporto lampada • Steun van lamp • Apoio de lâmpada Фиксатор лампы	1	SPX0512B
7	Gland • Presse étoupe • Kabel-Klemme • Presa estopas • Pressacavo • Klier • Imprensa estopa • Сальник	1	SPX0512CKIT
8	Bottom ring • Couronne arrière • Hinterer Kranz • Corona trasera • Corona esterna • De ring van de bodem • Anel inferior Прижимное кольцо	1	SPX0507D
9	Preliminary mounting bolt (1) • Vis de préfixation (1) • Vorbefestignunsschraube (1) • Tornillo de prefijación (1) • Viti di prefissaggio (1) Schroef van préfixation (1) • Parafuso de fixação prévia (1) • Комплект винтов	1	SPX0555Z2
10	Lamp O-Ring • Joint torique de lampe • Lampe O-Ring • Junta tórica de lámpara • Guarnizione O'ring lampada Torisch verbindingsstuk van lamp • Junta tórica de lâmpada • Уплотнительное кольцо	1	SPX0512Z1
11	Lamp bracket bolt (1) • Vis support de lampe (1) • Lampenhalter Schraube (1) • Tornillo soporte de lámpara (1) Viti fissaggio lampada (1) • Schroef steun van lamp • Parafuso apoio de lâmpada • Комплект шурупов	3	SPX1088Z
12	Vinyl niche • Niche liner • Nische Folienbecker • Nicho liner con furda de proteccion • Nicchia per liner • Foliebad • Liner Корпус для установки под пленку	1	SPX0508A
12	Concrete niche • Niche béton • Nische Betonbecken • Nicho hormigón • Nicchia per cemento • Nische Betonbecken mit Kabelschulzrohr Nicho hormigón con furda de proteccion • Корпус для установки в бетон	1	SPX0556
13	Cover plate • Enjoliveur • Blende • Embellecedor • Calotta • Dekkings plaat • Placa de tampa • Декоративная панель	1	SPX0507A2
NR	Flexible conduit • Gaine • Kanal • Conducto • Guaina passacavo • Omhulsel • Bainha • Гибкий кабельный канал	1	PRX20018

300 W Lights
Projecteurs 300 W
Scheinwerfer 300 W
Proyectoros 300 W
Proiettori 300 W
Прожекторы

Série Premium - Design - Omega

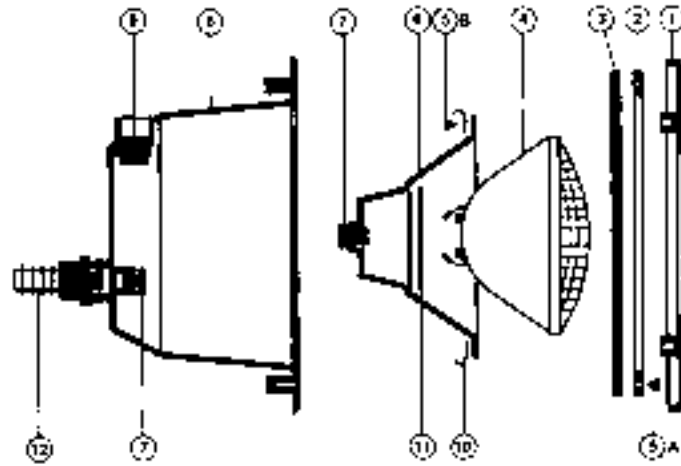

N°	Description ⁽¹⁾	Nb	Ref
1	Face Plate • Collettere • Kragen • Collarín • Anello • Aanpassingsring • Colar • Декоративная панель	1	PRDX240
	Design		
	Omega		
2	Flange • Bride • Flansch • Brida • Cornice tenuta • Flens • Freio • Фланец	1	PRX9513
3	Self-adhesive gasket • Joint autocollant • Selbstklebende Dichtung • Junta adhesiva • Guarnizione autoadesiva • Samengevoegd sticker Juntas auto-adesivas • Самоклеящаяся прокладка	1	PRX20008
4	12v - 300 w lamp • Lampe • Glühbirne • Lámpara • Lampada • Lamp • Lâmpada • Лампа 12 V / 300 Вт	1	PRX20005
5A	Screw set for vinyl model • Sachet de vis pour modèle liner • Schrauben für Folienausführung • Kit de tornillos para modelo liner Set viti per modelli in liner PVC • Zakje van schroeven • Saquinho de Tornillos • Комплект шурупов для установки под пленку	1	PRXVS
5B	Lamp bracket bolt (1) • Vis support de lampe (1) • Lampenhalter Schraube (1) • Tornillo soporte de lámpara (1) • Viti fissaggio lampada (1) Schroef Steun van lamp • Parafuso Apoio de lâmpada • Комплект шурупов для крепления пружинных скоб	8	SPX1088Z
6	Bracket • Corps • Gehäuse • Soporte • Supporto • Steun • Suporte • Фиксатор лампы	1	PRX9472
7	Body-niche gland • Presse étoupe corps-niche • Kabelklemme für niche • Prensaestopas cuerpo-nicho • Premisstoppa corpo nicchia Klier • Imprensa estopa • Сальник	1	PRX20020
8	Niche • Niche • Nische • Nicho • Nicchia • Inbouwniw • Nicho • Корпус	1	PRX9470ABS
	Concrete • Béton • Betonbecken • Hormigón • Cemento • Betonbecken mit Kabelschulzrohr • Hormigón con furda de proteccion • Бетон Vinyl • Liner • Folienbecker • Liner • Liner • Foliebad • Liner • Пленка		PRX9471ABS
9	Niche plug • Bouchon de niche • Verschlussdeckel für Nische • Tapón de nicho • Tappo • Stop • Tapón • Заглушка	1	PRX20021
10	Optical pliers • Pince optique • Klammer • Pinza sujeción óptica • Molletta fissaggio lampada • Optische tang • Pinça óptica Пружинная скоба	1	PRX9120
11	93 x 6 optical ring • Bague optique 93 x 6 • O-Ring 93 x 6 • Anillo óptico 93 x 6 • Guarnizione lampada 93 x 6 • Optische ring Anel óptico • Уплотнительное кольцо	1	PRX20007
12	Flexible conduit • Gaine • Kanal • Conducto • Guaina passacavo • Omhulsel • Bainha • Гибкий кабельный канал	1	PRX20018
*	Rubber gasket for thin wall • Joint mousse paroi mince • Schaumdichtung für Schmalwandbecken • Junta espuma para pared delgada Guarnizione di gomma per pannello • Samengevoegd schuimt de dunne wand • Juntada espuma parede fina Прокладка для панельных бассейнов	1	PRX20022
*	Screw set for vinyl mode • Sachet de vis liner • Schrauben Folienbecker • Kit de tornillos Liner • Set viti di fissaggio Liner Zakje van schroeven Foliebad • Saquinho de parafusos Liner • Комплект шурупов для установки под пленку	1	PRXVS
*	Screw set for thin wall model • Sachet de vis pour modèle paroi mince • Schrauben für Schmalwandbecken-Ausführung Kit de tornillos para modelo pared delgada • Set viti di fissaggio per pannello • Zakje van schroeven Dunne wand Saquinho de parafusos Painel • Комплект шурупов для установки в сборный бассейн	1	PRPMXVS
*	Gland, old model • Presse étoupe de corps ancien modèle • Kabelklemme alte Ausführung • Prensaestopas antiguo modelo Premistoppa per corpo, vecchio modello • Klier • Imprensa estopa • Сальник, старая модель		PRX20014
*	Niche gland, old model • Presse étoupe de niche ancien modèle • Kabelklemme für Nische alte Ausführung Prensaestopas de nicho antiguo modelo • Premistoppa per nicchio, vecchio modello • Klier • Imprensa estopa • Сальник, старая модель		PRX20015
*	Cable 2 x 6 m + pods Câble 2 x 6 m + cosses • Câble 2 x 6 m + cosses • Elektrisches Kabel + Hülse • Cable eléctrico + vaina Cavo elettrico + ditale • Elektrische kabel + peul • Cabo eléctrico + terminal • Кабель 6 мм с крепежом		PRX20113C
*	Support Gland • Garniture presse étoupe • Kabelklemme Belag Von Gehäuse • Tope de prensaestopas cuerpo soporte Guarnizione pressacovo corpo supporto • Klier • Imprensa estopa • Сальник	07/2003 -->	PRX20020D

(1) Description / Description / Bezeichnung / Descripción / Descrizione / Beschrijving / Descrição / Описание

Pièces à sceller

White goods

Einbauteile • Piezas a empotrar • Accessori di vasca
Material de encastrar • Inbouwstukken
Закладные детали

100 W halogen underwater light
Projecteur halogène 100 W
Halogen - unterwasserscheinwerfer 100 W
Proyector halogeno 100 W
Fari alogeni 100 W
Projectores de halogeneo
Halogeen lamp
100 Вт Галогеновый прожектор

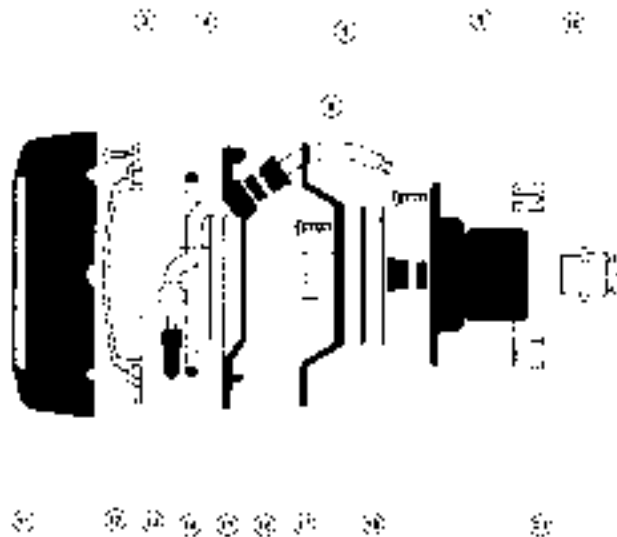

Série Premium - Design - Omega

N°	Description ⁽¹⁾	Nb	Ref
3	Cable with lamp socket • Câble avec douille pour lampe • Kabel mit Lampenfassung • Cable con casquillo de lámpara Cavo con portalampada • Kabel met lampcontactdoos • Cabo com soquete de lâmpada • Кабель с разъемом для лампы	1	PRHX20115
4	Optical body • Corps d'optique • Lampengehäuse • Cuerpo óptico • Corpo ottico • Optisch lichaam • Corpo ótico • Фиксирующий диск	1	PHPX34003
5	Lining of the body-support gland • Garniture du presse étoupe corps-support • Kabelklemme-Belag von Gehäuse Tape de prensaetopas cuerpo-soporte • Guarnizione pressacavo corpo/supporto • Voering van de lichaam-steun klier O forro do corpo-suporta a glândula • Прокладка сальника	1	PHPX34008B
6	Hat of the body-support gland • Chapeau du presse étoupe corps-support • Kabelklemme-Gehäuse • Tapa de prensaetopas cuerpo-soporte Pressacavo corpo/supporto • Hoed van de lichaam-steun klier • O chapéu do corpo-suporta a glândula • Корпус сальника	1	PHPX34010
9	Light support • Support projecteur • Scheinwerferhalter • Soporte de proyector • Supporto faretto • Lichte steun • Sustentação clara Корпус	1	PHPX34001
10	Flexible conduit • Gaine • Kabelschulzrohr • Funda de protección • Guaina passacavo • Flexibele buis • Flexível canalização Гибкий кабельный канал	1	PRX20018
11	Cover plate • Enjoliveur • Blende • Embellecedor • Calotta • De plaat van de dekking • Placa de tampa • Декоративная панель Design Omega	1 1 1	PHPX34005 PHPDX241 PHPOX441
12	Optical front side • Face avant optique • Lampenvorderteil • Frontal de óptica • Lente • Optische voorkant • Lado dianteiro ótico Рассеиватель	1	PHPX34004
13	12 V / 100 W lamp • Lampe 12 V / 100 W • Halogenlampe 12 V / 100 W • Lámpara 12 V / 100 W • Lampada 12 V / 100 W 12 V / 100 W lamp • lâmpada 12 V / 100 W • Лампа 12 В / 100 Вт	1	PHPX34011
14	Front side O-Ring • Bague torique de face avant • O-Ring für Vorderteil • Anillo tórico frontal de óptica • Guarnizione O'ring lente Voor kantO-ring • Junta tórica do lado dianteiro • Уплотнительное кольцо	1	PHPX34012B
15	Reflector • Réflecteur • Reflektor • Reflector • Riflettore • Reflector • Reflektor • Отражатель	1	PHPX34006
16	Screw set • Sachet de vis • Schrauben • Kit de tornillos • Set viti • De reeks van de schroef • Conj. parafuso • Набор винтов	1	ORNXVS
17	Lamp bracket • Support optique • Lampenhalter • Soporte de lámpara • Supporto • De steun van de lamp • Suporte da lâmpada Фиксирующий диск	1	PHPX34002
18	Self-adhesive gasket • Joint autocollant • Selbstklebende Dichtung • Junta pegatina • Guarnizione autoadesiva • Zelfklevende pakking Gaxeta autoadesiva • Самоклеящаяся прокладка	1	PHPX34009
21	Back side flange • Bride arrière • Befestigungsflansch • Brida trasera • Ghiera posteriore • Achterkantflens • Flange do lado traseiro Фланец	1	PHPX34013

75 W halogen light
Projecteur halogène 75 W
Halogen Scheinwerfer 75 W
Proyector halogeno 75 W
Fari Alogeni 75 W
Галогеновый прожектор

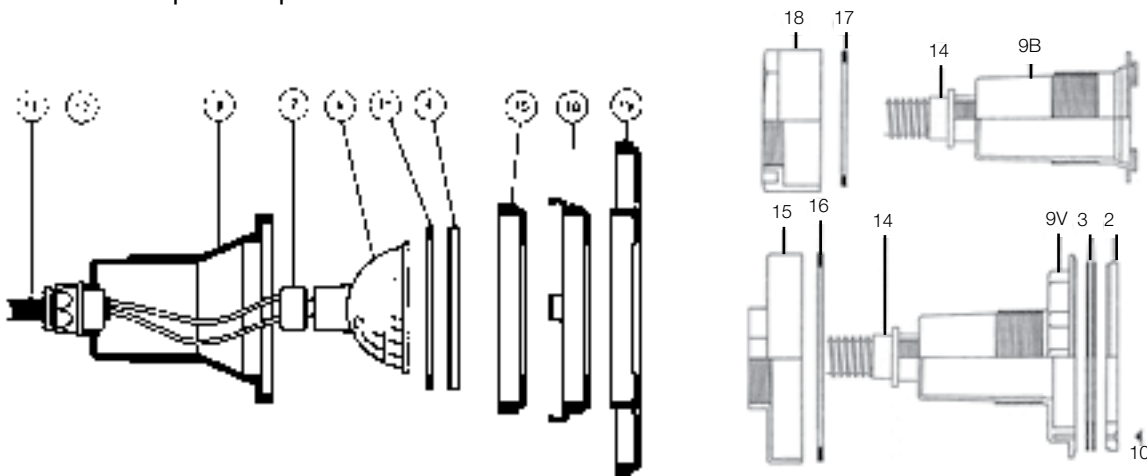

N°	Description ⁽¹⁾	Nb	Ref
1B	Face Plate Concrete pools • Colerette-modèle Béton • Blende Betonbecken • Placa para modelo hormigón • Collare per modelli in cemento Aanpassingsring voor betonbad • Colar- Modelo Betao • Декоративная панель для установки в бетон	1	PRHX7010
1V	Face plate for vinyl model • Colerette-modèle Liner • Blende Folienbecken • Placa para modelo liner • Collare per modelli liner PVC Aanpassingsring voor foliebad • Colar- Modelo Liner • Декоративная панель для установки под пленку	1	PRHX7009
2	Flange • Bride • Flansch • Brides • Cornice tenuta • Flens • Freio • Фланец	1	PRHX20029
3	Self-adhesive gasket- vinyl pools • Joint autocollant-version liner • Selbstklebende Dichtung Folienbecke • Junta adhesiva para modelo liner Guarnizione autoadesiva per modelli liner PVC • Zelfklevende pakking voor foliebad • Gaxeta autoadesiva_modelo liner Самоклеющаяся прокладка	1	PRHX20030
4	Glass • Verre • Abdeckglas • Crista • Lente • Glas • Vidro • Рассеиватель	1	PRHX20024
6	75 W halogen lamp • Lampe halogène 75 W • Halogen Lampe 75 W • Lámpara halógena 75 W • Lampada alogena 75 W 75 w halogeenlamp • Lâmpada halogénea 75 w • Лампа галогеновая 75 Вт	1	PRHX20019*
7+13	Lamp socket + cable • Douille de lampe + câble • Lampenfassung + Kabel • Casquillo de lampara + cable • Portalampada + cavo Loppeling van de lamp + kabel • Bago da lâmpada + cabo • Кабель с разъемом для лампы	1	PRHX20115
8	Optical body • Corps d'optique • Lampengehäuse • Cuerpo óptico • Corpo ottico • Optisch lichaam • Corpo ótico • Корпус	1	PRHX9470
9B	Concrete Niche • Niche Béton • Nische für Betonbecken • Nicho Hormigón • Nicchia per cemento • Inbouwniw-Betonbecken Nicho Hormigón • Корпус для установки в бетон	1	PRHX9474
9V	Vinyl niche • Niche liner • Nische für Folienbecken • Nicho liner • Nicchia per liner PVC • Inbouwniw- voor foliebad • Nicho Liner Корпус для установки под пленку	1	PRHX9475
10	Screw set for vinyl mode • Sachet de vis liner • Schrauben Folienbecker • Kit de tornillos Liner • Set viti di fissaggio Liner Zakje van schroeven Foliebad • Saquinho de parafusos Liner • Комплект шурупов для установки под пленку	1	BR2XVS
11	Optical silicon gasket • Joint silicone optique • Silikon-Dichtung • Junta silicona para óptica • Guarnizione in silicone Optische siliciumpakking • Gaxeta ótica do silicone • Силиконовая прокладка	1	PRHX20023
12	3/8 Body gland • Presse étoupe de corps 3/8 • Kabelklemme gehäuse 3/8 • Prensaestopas de cuerpo 3/8 • Pressacavo da 3/8 Klier 3/8 • Imprensa estopa 3/8 • Сальник	1	PRHX20022CG
14	0,90 m Flexible conduit • Gaine 0,90 m • Kabelschulzrohr 0,90 m • Funda de protección 0,90 m • Guaina passacavo 0,90 m Flexibele buis 0,90 m • Flexível canalização 0,90 m • Гибкий кабельный канал	1	PRX20018
—	Flat back side gasket for vinyl model • Joint plat arrière pour modèle liner • Flachdichtung für Folienbecken • Junta plana Trasera para modelo liner • Samengevoegd schotel voor foliebad • Juntado prato-modelo Liner Прокладка для установки под пленку	1	PRHX20027
—	Back side nut • Ecrou arrière • Kontermutter • Tuerca trasera • Ghiera di fissaggio • Noot • Porca traseira • Контргайка		
	3424	1	3393
	3429	1	3492

* Dans la limite des stocks disponibles - Limited quantity available - In der Grenze ihres bestandes verfügbar auf diesem artikel - En la limite de cantidades disponibles
Nella limita dei stocchi disponibili - Disponibilidade de stock limitado - количество ограничено

Pièces à sceller

White goods

Einbauteile • Piezas a empotrar • Accessori di vasca
Material de encastrar • Inbouwstukken
Закладные детали

Main drains
Bondes de fond
Bodenabläufe
Sumideros
Prese di fondo
Ralos de Fundo
Bodempotten
Донные сливы

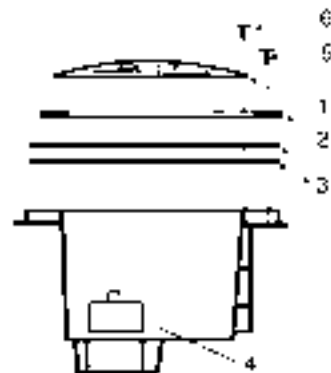

SP1048AVE - SP1049AVE / WG1048AVE - WG1049AVE

N°	Description ⁽¹⁾	Nb	Ref
1	Anti vortex grille • Grille antivortex • Antiwirbel Gitter • Rejilla antivortex • Griglia antivortice • Rooster antivortex Grelha antivortex • Решетка WG1048AVE/WG1049AVE	1	WXG1048E
2	Flange • Bride • Flansch • Brida • Cornice tenuta • Flens • Freio • Фланец	1	WXG1048B
3	Gasket (x2) • Joint (x2) • Dichtung (x2) • Junta (x2) • Guarnizione (x2) • Dichtung (x2) • Junta (x2) • Прокладка (x2)	1	SPX1048DPAK2
4	1 1/2 plug • Bouchon 1 1/2 • Verschluss 1 1/2 • Tapón 1 1/2 • Tappo da 1 1/2 • Stop 1 1/2 • Tomada de Vácuo • Заглушка 1 1/2	1	SP1051Z1
5	Set of flange bolts • Jeu de vis pour bride • Satz Schrauben für Flansch • Juego de tornillos para brida • Kit di viti per cornice Reeks schroeven • Conj. parafusos da flange • Комплект шурупов для фланца	1	SPX1039Z18
5'	Set of flange bolts • Jeu de vis pour bride • Satz Schrauben für Flansch • Juego de tornillos para brida • Kit di viti per cornice Reeks schroeven • Conj. parafusos da flange • Комплект шурупов для фланца	1	WXG1030Z2A
6	Set of grille screws • Jeu de vis pour grille • Satz Schrauben für Gitter • Juego de tornillos para rejilla • Kit di viti per griglia Reeks traliewerkschroeven • Conj. Tornillos da grade • Комплект шурупов для крепления решетки	1	SPX1425Z32
6	Set of antivortex grille screws • Jeu de vis pour grille antivortex • Satz Schrauben für Antiwirbel Gitter Juego de tornillos para rejilla antivortex • Kit di viti per griglia antivortice • Reeks schroeven van het antivortextraliewerk Conj. Tornillos da grade do antivortex • Комплект шурупов для крепления решетки	1	SPX1030Z2A
6'	Set of antivortex grille screws • Jeu de vis pour grille antivortex • Satz Schrauben für Antiwirbel Gitter Juego de tornillos para rejilla antivortex • Kit di viti per griglia antivortice • Reeks schroeven van het antivortextraliewerk Conj. Tornillos da grade do antivortex • Комплект шурупов для крепления решетки	1	WXG1030Z2A

SP1051AVE - SP1052 - SP1054AVE / WG1051AVE - WG1054AVE

N°	Description ⁽¹⁾	Nb	Ref
1	Bolt-down antivortex grille • Grille antivortex à visser • Schraubgitter Antiwirbel Gitter • Rejilla antivortex para enroscar Griglia antivortice di chiusura • Anti-werveling rooster • Moldura antivortex • Решетка	1	WXG1048E
4	1 1/2 plug • Bouchon 1 1/2 • Verschluss 1 1/2 • Tapón 1 1/2 • Tappo da 1 1/2 • Stop 1 1/2 • Tomada de Vácuo • Заглушка 1 1/2	1	SP1051Z1
6	Set of grille screws • Jeu de vis pour grille • Satz Schrauben für Gitter • Juego de tornillos para rejilla • Kit di viti per griglia Spel van schroeven voor rooster • Conj. parafusos para grelha • Комплект шурупов для крепления решетки	1	SPX1425Z32
6	Set of antivortex grille screws • Jeu de vis pour grille antivortex • Satz Schrauben für Antiwirbel Gitter • Juego de tornillos para rejilla antivortex Kit di viti per griglia antivortice • Reeks schroeven van het antivortextraliewerk • Conj. parafusos da grade do antivortex Комплект шурупов для крепления решетки	1	SPX1030Z1A
6'	Set of antivortex grille screws • Jeu de vis pour grille antivortex • Satz Schrauben für Antiwirbel Gitter • Juego de tornillos para rejilla antivortex Kit di viti per griglia antivortice • Reeks schroeven van het antivortextraliewerk • Conj. parafusos da grade do antivortex Комплект шурупов для крепления решетки	1	WXG1030Z1AM

Main drains
 Bondes de fond
 Bodenabläufe
 Sumideros
 Prese di fondo
 Ralos de Fundo
 Bodempotten
 Донные сливы

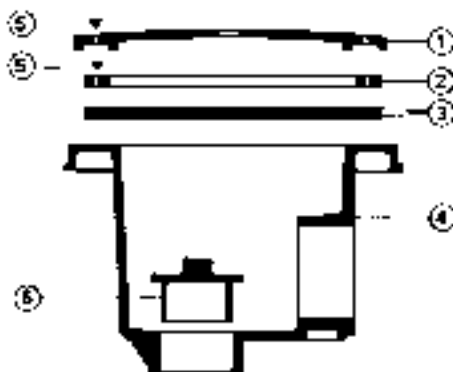

3210 & 3211

N°	Description ⁽¹⁾	Nb	Ref
*	Flange • Bride • Flansch • Brida • Cornice tenuta • Flens • Freio • Фланец	1	PDFX9737
*	Grille • Grille • Gitter • Rejilla • Griglia • Rooster • Grelha • Решетка	1	PDFX9938
*	1 1/2 plug • Bouchon 1 1/2 • Verschluss 1 1/2 • Tapón 1 1/2 • Tappo da 1 1/2 • Stop 1 1/2 • Tomada de Vácuo • Заглушка 1 1/2	1	3391
*	Gasket • Joint • Dichtung • Junta • Guarnizione • Dichtung • Junta • Самоклеящаяся прокладка	2	PDFX20020
*	Screw set for 3211 • Sachet de vis pour 3211 • Schrauben für 3211 • Kit de tornillos para 3211 • Set viti di fissaggio per 3211 Reeks schroeven voor 3211 • Conj.Tornillos para 3211 • Комплект шурупов	1	PDFXVS

3252 & 3253

N°	Description ⁽¹⁾	Nb	Ref
1	Grille • Grille • Gitter • Rejilla • Griglia • Rooster • Grelha • Решетка	1	PDFX9958
2	Flange • Bride • Flansch • Brida • Cornice tenuta • Flens • Freio • Фланец	1	PDFX9959
3	Self-adhesive gasket • Joint autocollant • Selbstklebende Dichtung • Junta adhesiva • Guarnizione autoadesiva • Samengevoegd sticker Juntas auto-adesivas • Самоклеящаяся прокладка	1	PDFX20050
5	Screw set for 3253 • Sachet de vis pour 3253 • Schrauben für 3253 • Kit de tornillos para 3253 • Set viti di fissaggio per 3253 Reeks schroeven voor 3253 • Conj.Tornillos para 3253 • Комплект шурупов	2	PDFXVS
6	1 1/2 plug • Bouchon 1 1/2 • Verschluss 1 1/2 • Tapón 1 1/2 • Tappo da 1 1/2 • Stop 1 1/2 • Tomada de Vácuo • Заглушка 1 1/2	1	3391
*	Gasket • Joint • Dichtung • Junta • Guarnizione • Dichtung • Junta • Уплотнительное кольцо	1	PDFX22000

(1) Description / Description / Bezeichnung / Descripción / Descrizione / Beschrijving / Descrição / Описание

Pièces à sceller

White goods

Einbauteile • Piezas a empotrar • Accessori di vasca
 Material de encastrar • Inbouwstukken
 Закладные детали

Turbojet

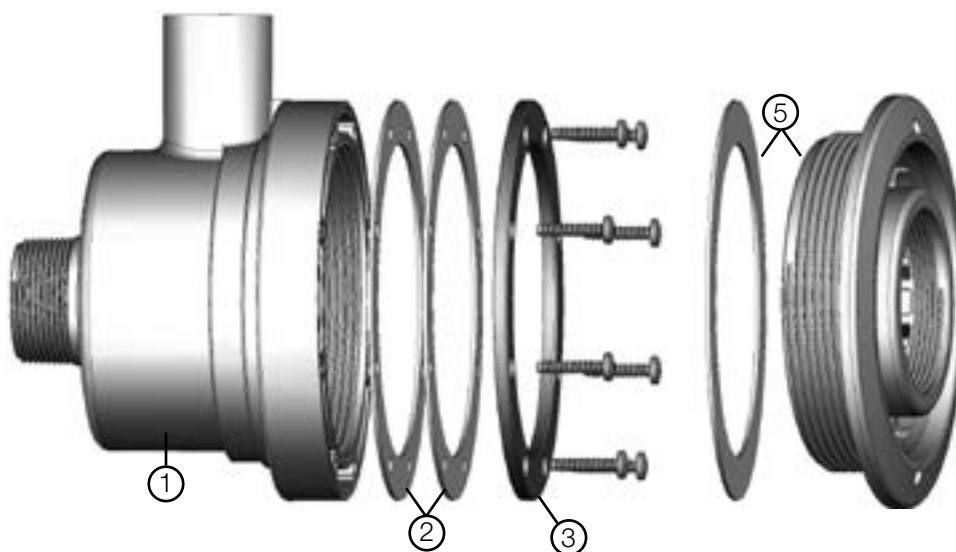

SP1450TVE

N°	Description ⁽¹⁾	Nb	Ref
1	Corps liner • Vinyl body • Gehäuse Folienbecken • Cuerpo liner • Corpo per liner PVC • Corpo liner Korps Foliebad • Корпус для установки под пленку	1	–
2	Joint plat • Flat gasket • Flache Dichtung • Junta plana • Guarnizione piatta • Junta Prato • Dichting Schotel Самоклеящаяся прокладка	2	SPX1450GV
3	Bride • Flange • Flansch • Brida • Cornice tenuta • Freio • Flens • Фланец	1	SPX1450V
4	Sachet de vis pour modèle liner • Screw set for vinyl model • Schrauben für Folienbecken-Ausführung Kit de tornillos para modelo liner • Set viti di fissaggio per modelli liner PVC • Jogo dos parafusos para liner Reeks schroeven voor Foliebad • Комплект винтов	1	SPX1090Z6
5	Face Avant + Joint • Face Plate + gasket • Kragen • Collarín • Anello • Colar • Aanpassingsring • Декоративная панель	1	SPX1450BG

Adjustable outlet fitting
Buse réglable
Einstellbare Einlaufdüse
Boquilla con rotula regulable
Bocchetta regolabili
Bocas de Impulsao
Inlatten
Регулируемые заборники воды



3319

N°	Description ⁽¹⁾	Nb	Ref
1	Flange • Bride • Flansch • Brida • Cornice tenuta • Flens • Freio • Фланец	1	BR2X9953
2	Self-adhesive gasket • Joint autocollant • Selbstklebende Dichtung • Junta adhesiva • Guarnizione autoadesiva • Samengevoegd sticker Juntas auto-adesivas • Самоклеящаяся прокладка	2	BR2X20022
3	Fix grille • Grille fixe • Festes Gitter • Rejilla fija • Griglia fissa • Vast rooster • Grelha fixa • Стационарная решетка	1	BR2X10258
4	Mobile grille • Grille mobile • Verstellbares Gitter • Rejilla móvil • Griglia mobile • Beweeglijk rooster • Grelha móvel Поворотная решетка	1	BR2X10257
5	Concrete body • Corps béton • Gehäuse Betonbecken • Cuerpo hormigón • Corpo per cemento • Korps beton • Corpo betão Корпус для установки в бетон	1	BR2X9887
5	Vinyl body • Corps liner • Gehäuse Folienbecken • Cuerpo liner • Corpo per liner PVC • Korps Foliebad • Corpo liner Корпус для установки под пленку	1	BR2X9888
6	Screw set for vinyl model • Sachet de vis pour modèle liner • Schrauben für Folienbecken-Ausführung Kit de tornillos para modelo liner • Set viti di fissaggio per modelli liner PVC • Reeks schroeven voor Foliebad Jogo dos Tornillos para liner • Комплект шурупов	1	BR2XVS

Adjustable outlet fitting
Buse réglable
Einstellbare Einlaufdüse
Boquilla con rotula regulable
Bocchetta regolabili
Bocas de Impulsao
Inlatten
Регулируемые заборники воды

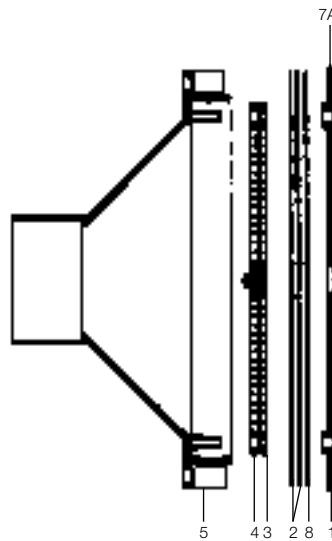

3302 - 3303

N°	Description ⁽¹⁾	Nb	Ref
1	Adjusting collar • Collettere ajustable • Anpassbarer Kragen • Collarín ajustable • Anello d'aggiustaggio • Aanpassingsring Colar de ajuste • Регулируемая крышка	1	BR3X10223
2	Self-adhesive gasket • Joint autocollant • Selbstklebende Dichtung • Junta adhesiva • Guarnizione autoadesiva Samengevoegd sticker • Juntas auto-adesivas • Самоклеящаяся прокладка	2	BR3X22101
3	Fix grille • Grille fixe • Festes Gitter • Rejilla fija • Griglia fissa • Vast rooster • Grelha fixa • Стационарная решетка	1	BR3X9946
4	Mobile grille • Grille mobile • Verstellbares Gitter • Rejilla móvil • Griglia mobile • Beweeglijk rooster • Grelha móvel Поворотная решетка	1	BR3X9945
5	ABS wedge • Entretoise ABS • Erhöhungsring ABS • Soporte ABS • Supporto ABS • ABS wig • Cunha do ABS • Вставка из ABS	1	BR3X22105
7A	Screw set for vinyl model • Sachet de vis pour modèle liner • Schrauben für Folienbecken-Ausführung Kit de tornillos para modelo liner • Set viti di fissaggio per modelli liner PVC • Reeks schroeven voor Foliebad Jogo dos Tornillos para liner • Комплект шурупов для установки под пленку	1	BR3XVS
8	ABS flange diameter 90 • Bride ABS diamètre 90 • Flansch ABS Durchmesser 90 • Brida ABS diametro 90 • Cornice ABS diam. 90 ABS Flens D 90 • ABS Freio D90 • Фланец	1	BR3X22090

(1) Description / Description / Bezeichnung / Descripción / Descrizione / Beschrijving / Descrição / Описание

Pièces à sceller

White goods

Einbauteile • Piezas a empotrar • Accessori di vasca
 Material de encastrar • Inbouwstukken
 Закладные детали

Directionnal Inlet/Outlet

Buses et prises balai

Verstellbare Einlaufdüsen und Bodenabsaugeranschluss

Boquilla con rótula orientable y base de aspiracion

Bocchette e presse di aspirazione

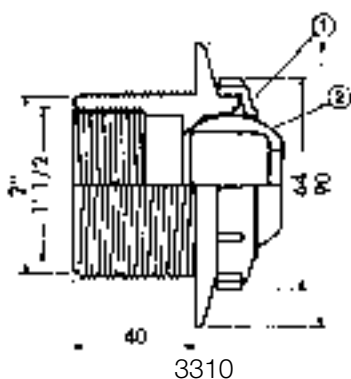

3310

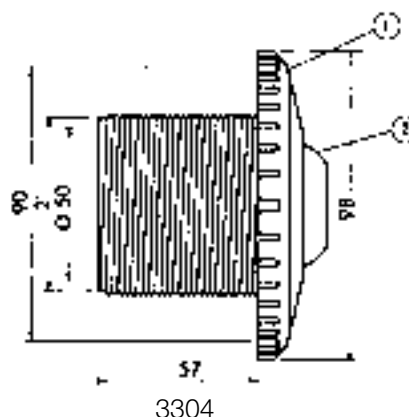

3304

SP1419A / SP1419B / SP1419C / SP1419E / SP142

N°	Description ⁽¹⁾	Nb	Ref
	Eye ball seat • Siège de rotule • Kugeldüse • Asiento de rótula • Supporto ugello orientabile • Zetel van knieschijf Sede articular • Фиксатор	1	SPX1419B1
	Eye ball fixation ring • Anneau de fixation de rotule • Befestigungsring für Düsenensätze • Anillo de fijación de la rótula Anello di fissaggio ugello • Ring van vaststelling van knieschijf • Anel de fixação articular • Фиксатор	1	SPX1419D1

3310

N°	Description ⁽¹⁾	Nb	Ref
1	Union cover nut • Ecrou rotule chapeau • Vorderteil • Tuerca union tapa • Dado sferico coperchio • De dekkingsnoot van de Unie Tuerca de tampa da união • Крышка	1	ORAX9543E
*	Flat back side nut • Ecrou plat arrière • Flache Kontermutter • Tuerca plana trasera • Dado piatto posteriore Vlakke achterkantnoot • Tuerca lisa do lado traseiro • Контргайка	1	ORNX4247
*	Gasket for flat back side nut • Joint pour écrou plat arrière • Kontermutter-Dichtung • Junta para tuerca plana trasera Guarnizione dado piatto posteriore • Pakking voor vlakke achterkantnoot • Juntas para a porca lisa do lado traseiro Прокладка для контргайки	1	ORNX9148
2	Eye ball • Rotule • Kugel • Rotula • Ugello orientabile • Bal • Esfera • Поворотный шарик форсунки	1	ORNX15017

3304

N°	Description ⁽¹⁾	Nb	Ref
1	Cover • Chapeau • Vorderteil • Tapa • Coperchio • Dekking • Tampa • Крышка	1	BOSX33001
2	Ball diameter 22 • Rotule diamètre 22 • Kugeldurchmesser 22 • Diámetro 22 de la bola • Diametro 22 della sfera Diameter 22 van de bal • Diameter 22 van de bal • Поворотный шарик форсунки	1	ORNX15017

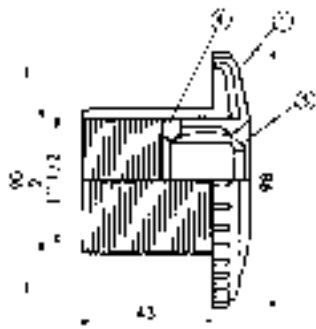

3312

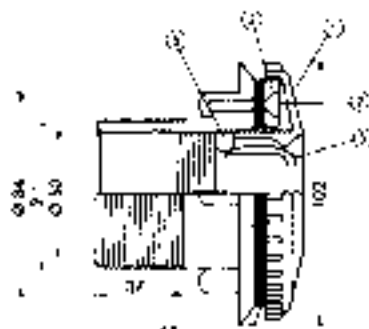

3315

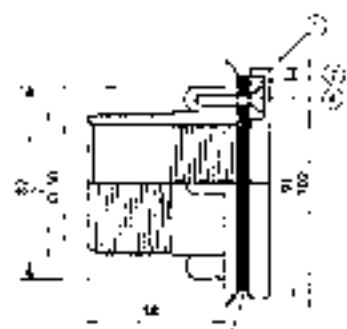

3331

3312 / 3315

N°	Description ⁽¹⁾	Nb	Ref
1	Cover • Chapeau • Vorderteil • Тара • Coperchio • Dekking • Tampa • Крышка	1	ORNX15010
2	Screw set for vinyl model • Sachet de vis pour modèle liner • Schrauben für Folienbecken-Ausführung Kit de tornillos para modelo liner • Set viti di fissaggio per modelli liner PVC • Reeks schroeven voor Foliebad Jogo dos parafusos para liner • Комплект винтов	1	ORNXVS
3	Flange • Bride • Flansch • Brida • Cornice tenuta • Flens • Freio • Фланец	1	ORNX15008
4	Self-adhesive gasket • Joint autocollant • Selbstklebende Dichtung • Junta adhesiva • Guarnizione autoadesiva Samengevoegd sticker • Juntas auto-adesivas • Самоклеящаяся прокладка	1	ORNX15013
5	Eye ball • Rotule • Kugel • Rotula • Ugello orientabile • Bal • Esfera • Поворотный шарик форсунки	Ø 8	ORNX15016
		Ø 18	ORNX15018
		Ø 22	ORNX15017
6	Eye ball stop • Butée de rotule • Kugel-Anschlag • Tope de rotula • Arresto ugello orientabile • Aanslag van knieschijf Impulso Esfera • Фиксатор	1	ORNX15009

SP1408ELL / SP1411ELL

N°	Description ⁽¹⁾	Nb	Ref
	Rose • Rosace • Blende • Ròsetòn • Rondella • Rozet • Rosace		
	SP1408ELL		SPX1408B
	SP1411ELL		SPX1411BE
	Flat gasket • Joint plat • Flache Dichtung • Junta plana • Guarnizione piatta • Dichting Schotel • Junta Prato Самоклеящаяся прокладка		
	SP1408ELL		SPX1408C
	SP1411ELL		SPX1411Z1
	Flat gasket set (x2) • Jeu de joints plats (x2) • Flachdichtung set (x2) • Kit de junta plana (x2) • Set guarnizioni piatte (x2) Sjel van vlakke verbindingstukken (x2) • Conj. juntas planas (x2) • Комплект самоклеящихся прокладок (x2)		SPX1411Z12PAK2
	Screw set • Jeu de vis • Schrauben Set • Kit de tornillos Set viti di fissaggio • Set viti di fissaggio • Kit Schroeven Conj.de Tornillos • Комплект шурупов		SPX1411Z1A
	Nut • Ecrou • Befestigungsmutter • Tuerca • Dado • Noot • Tuerca		SP1407*

3331 / 3329

N°	Description ⁽¹⁾	Nb	Ref
1	Cover plate for vinyl model • Enjoliveur pour modèle liner • Abdeckrahmen für Folienbecken-Ausführung Embellecedor para modelo hormigón • Copricornice per modelli liner PVC • De plaat van de dekking voor Foliebad Placa de tampa Liner • Крышка	1	ORNX15019
2	Flange • Bride • Flansch • Brida • Cornice tenuta • Flens • Freio • Фланец	1	ORNX15008
3	Self-adhesive gasket • Joint autocollant • Selbstklebende Dichtung • Junta adhesiva • Guarnizione autoadesiva Samengevoegd sticker • Juntas auto-adesivas • Самоклеящаяся прокладка	2	ORNX15013
4	Screw set for vinyl model • Sachet de vis pour modèle liner • Schrauben für Folienbecken-Ausführung Kit de tornillos para modelo liner • Set viti di fissaggio per modelli liner PVC • Reeks schroeven voor Foliebad Jogo dos parafusos para liner • Комплект шурупов	1	ORNXVS

* Dans la limite des stocks disponibles - Limited quantity available - In der Grenze ihres bestandes verfügbar auf diesem artikel - En la limite de cantidades disponibles
Nella limita dei stocchi disponibili - Disponibilidade de stock limitado - количество ограничено

(1) Description / Description / Bezeichnung / Descripción / Descrizione / Beschrijving / Descrição / Описание

Traitement d'eau

Water Treatment

AquaRite® Pro

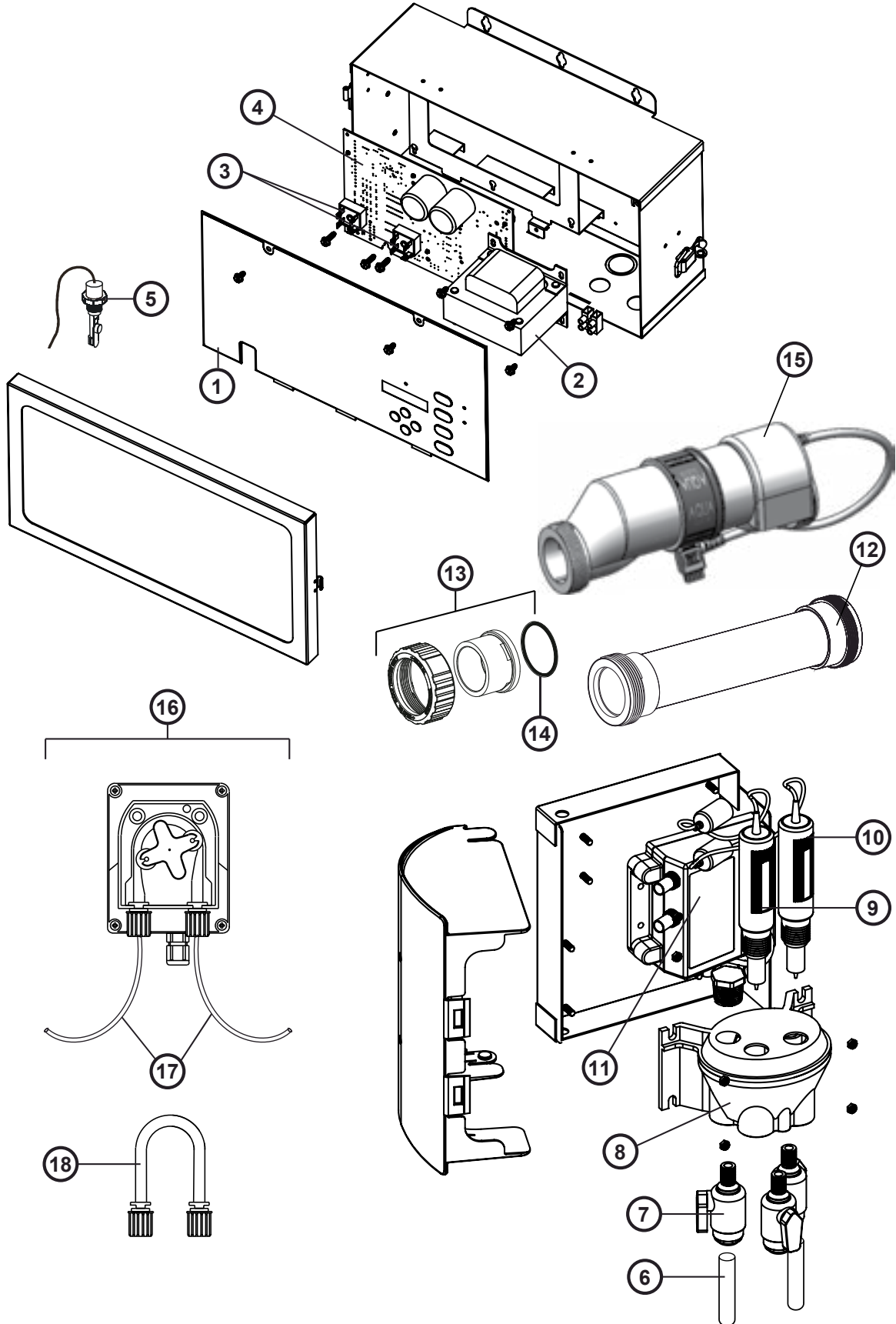

AquaRite® Pro

N°	Description ⁽¹⁾	Nb	Ref
1	Face Avant Aquarite Pro • Aquarite Pro Dead Front • Vorderseite Aquarite Pro • Cara Frontal Aquarite Pro • Aquarite Pro Lato Anteriore • Face Dianteira Aquarite Pro • Voorkant Aquarite Pro • Aquarite Pro С Задним Монтажом	1	GLX-ARPRO-MEM-E
1'	Face Avant Aquarite Pro LS • Aquarite Pro LS Dead Front • Vorderseite Aquarite Pro LS • Cara Frontal Aquarite Pro LS • Aquarite Pro LS Lato Anteriore • Face Dianteira Aquarite Pro LS • Voorkant Aquarite Pro LS • Aquarite Pro LS С Задним Монтажом	1	GLXARPROLSMEM-E
2	Transformateur • Transformer • Transformator • Transformador • Trasformatore • Transformador • Transformator • Трансформатор	1	GLX-XFMR-E
3	Pont de diode • Bridge Rectifier • Gleichrichterbrücke • Puento de diodo • Ponte di diodi • Rectificador em ponte • DiodebruG • Мостиковый Выпрямитель	2	GLX-R-10PK
4	Carte Electronique Aquarite Pro • Main Board • Elektronische Karte Aquarite Pro • Tarjeta Electrónica Aquarite Pro • Scheda Elettronica Aquarite Pro • Placa Electrónica Aquarite Pro • Elektronische Kaart Aquarite Pro • Радиолокационная Карта Aquarite Pro	1	GLX-PCB-ARPRO-E
4'	Carte Electronique Aquarite Pro LS • Main Board Aquarite Pro LS • Elektronische Karte Aquarite Pro LS • Tarjeta Electrónica Aquarite Pro LS • Scheda Elettronica Aquarite Pro LS • Placa Electrónica Aquarite Pro LS • Elektronische Kaart Aquarite Pro LS • Радиолокационная Карта Aquarite Pro LS	1	GLX-PCBARPROLSE
5	Contacteur de débit • Flow Switch • Strömungsschalter • Contactor de caudal • Interruttore Di Portata • Interruptor de caudal • Debietschakelaar • Реле Расхода	1	GLX-FLO-RP
6	Tuyau de raccordement • Plastic tubing • Dosierleitun • Tubo de conexión • Tubo di raccordo • Koppelingen • Tubo de conexão • Пластиковая трубка	1	GLX-SP-UVTUBE
7	Vanne • Valve • Ventill • Válvula • Valvola • Van de klep • Válvula • Клапан	3	GLX-SD-VALVE
8	Chambre de mesure • Water Cell • Messkammer • Cámara de medida • Camera di misura • Câmara de medição • Meetkamer • Рабочая Камера	1	GLX-SD-FLOW
9	Sonde pH • pH Probe • Sonde pH • Sonda pH • Sonda pH • Sonda De pH • pH-Sonde • pH Детектор	1	GLX-PROBE-PH
10	Sonde ORP • ORP probe • SondeORP • Sonda ORP • Sonda ORP • Sonda de ORP • ORP-Sonde • Детектор ОВП	1	GLX-PROBE-ORP
11	Module Sense & Dispense • Sense & Dispense Module • Modul Sense & Dispense • Módulo Sense & Dispense • Modulo Sense & Dispense • Módulo Sense & Dispense • Sense- En Dispensemodule • Модуль Измерения И Дозировки	1	GLX-SD-EMOD-E
12	Tuyau remplacement cellule • Cell replacement pipe • Austauschrohrs für die Zelle • Sustitución de las tuberías para la célula • Tubo di ricambio per la cella • Tubo de substituição para o celular • Vervangende buis voor de cel • Замена труб для сотовых	1	GLX-CELL-PIPE
13	Union connector kit 50 mm • Kit de raccord union 50 mm • Anschluß-Stecker 50 mm • Asamblea del conector de la unión 50 mm • Assembla del connettore del sindacato 50 mm • de assemblage van de unieschakelaar 50 mm • Conjunto do conector da união 50 mm • Фитинг 50 мм	2	GLX-CELL-UNIONE
14	Union gasket • Joint pour raccord union • O-Ring • Junta tórica • Guarnizione O'ring • O'ring Dichtheidsadepter • Junta tórica de adaptador • Прокладка	2	GLX-UNION-ORING
15	Cellule Turbo Cell • Turbo Cell • Turbozelle • Célula Turbo Cell • Cella Turbo Cell • Célula Turbo Cell • Turbocel • Камера Turbo Cell		
	60 m ³	1	T-CELL-3-E
	95 m ³	1	T-CELL-9-E
	150 m ³	1	T-CELL-15-E
	Low Salt	1	T-CELL-LS15-E
16	Pompe péristaltique • Peristaltic pump • Schlauchpumpe • Bomba peristáltica • Pompa peristaltica • Bomba peristáltica • slangenpomp • Перистальтический	1	GLX-PUMP5
17	Kit de tuyaux • Pipe kit • Rohr-Bausatz • Kit de tubos • Kit tubo • Kit de tubulação • Pijp Kit • Комплект труб	1	GLX-PUMP-TUB
18	Membrane 1,3 l/h • Membrane 1.3 l/h • Membrane 1,3 l/h • Membrana de 1,3 l/h • Membrana 1,3 l/h • Membrana 1,3 l/h • Membrana de 1,3 l/h • Мембрана 1,3 л/ч	1	GLX-PH-106234
	Membrane 5 l/h • Membrane 5 l/h • Membrane 5 l/h • Membrana de 5 l/h • Membrana 5 l/h • Membrana 5 l/h • Membrana de 5 l/h • Мембрана 5 л/ч	1	GLX-PH-90057
/	Kit D'hivernage Sense & Dispense • Winterizing Kit For Sense & Dispense • Überwinterungskit Sense & Dispense • Kit De Invernación Sense &Dispense • Kit Antigelo Sense & Dispense • Kit De Hibernação Sense & Dispense • Sense- En Dispenseset Voor Winter • Набот Для Измерения И Дозировки В Зимних Условиях	1	GLX-WINTERKIT-E
/	Base de nettoyage pour cellule • Cleaning stand • Reinigungszelle Basis • Limpieza de base de la célula • Pulizia di base delle cellule • Reiniging cel Base • Limpeza Base de celular • Очистка ячейки базы	1	GLX-CELLSTAND
/	Varistance • Varistor • Varistor • Varistor • Varistor • Varistor • Varistor • Varistore • варистор	1	GLX-VARISTOR

(1) Description / Description / Bezeichnung / Descripción / Descrizione / Beschrijving / Descrição / Описание

Traitement d'eau

Water Treatment

Salt & Swim EZ-pH

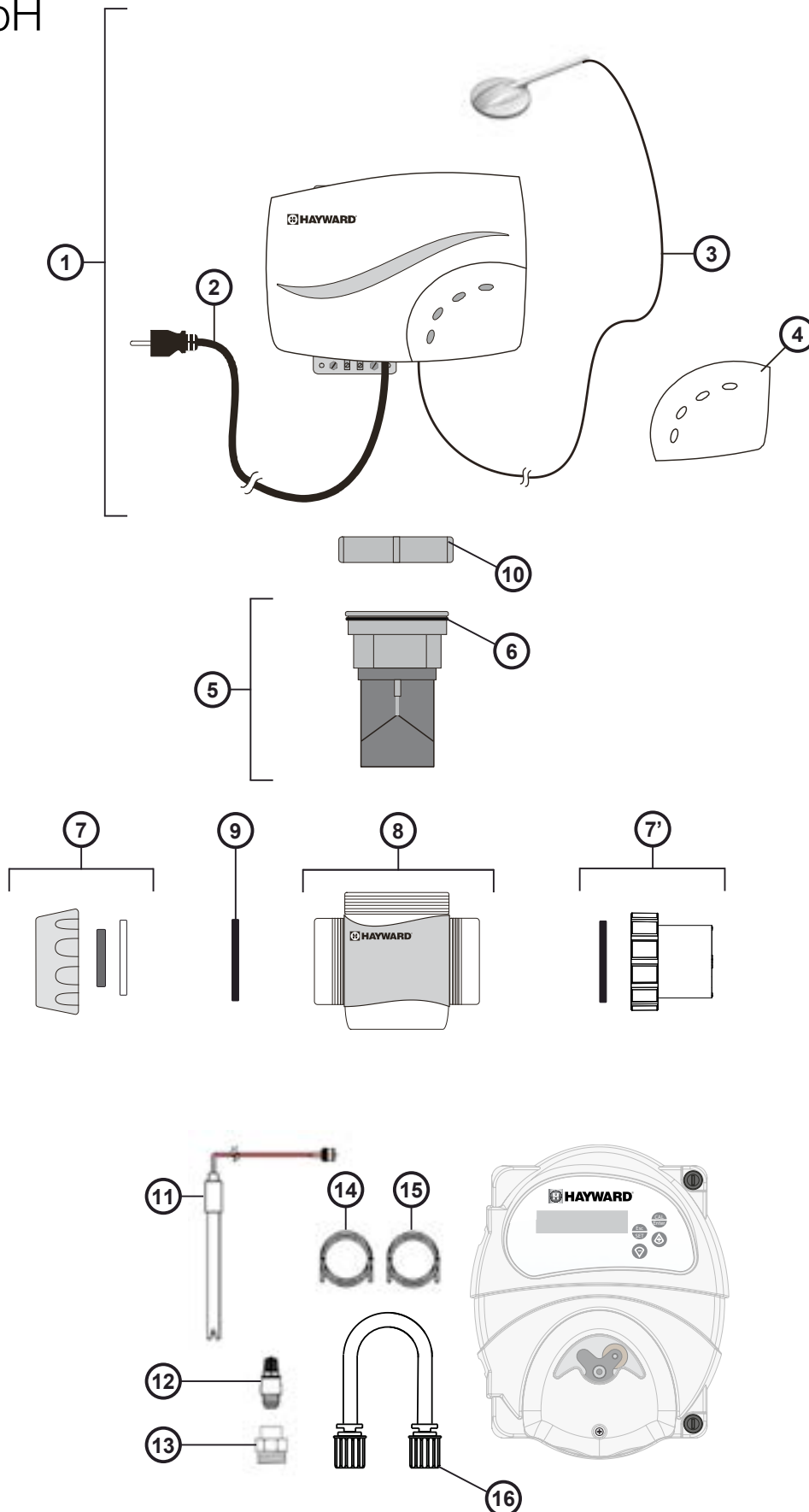

Salt & Swim - EZ-pH

N°	Description ⁽¹⁾	Nb	Ref
1	Boîtier de control • Control box • Kontrollkästchen • Caja de control • Scatola di comando • Caixa de controle • Schakelkast • Блок управления	1	GLX-CTL-DIY-EU
	Europe		
	UK		
2	Cordon d'alimentation • Power cord • Netzkabel • cable de alimentación • cavo di alimentazione • cabo de alimentação • netsnoer • шнур питания	1	GLX-DIY-CORD-EU
	Europe		
	UK		
3	Câble de cellule • Cell cable • Zell-Kabel • Célula cable • Cavo della cellula • Cabo da célula • cel-kabel • ячейку кабеля	1	GLX-DIY-CABLE
4	Porte de protection • Door • Schutztür • Puerta de protección • Puerta de protección • Porta de protecção • Beveiligingspoort • Защитная дверца	1	GLX-DIY-DOOR
5	Cellule • Cell • Zelle • Célula • Cella • Célula • Cel • ячейка	1	SAS15EU-CELL
	15 g/h		
	22 g/h		
6	Joint torique • O-Ring • O-Ring • Junta tórica • Guarnizione o'ring • O-ring • Junta tórica • Уплотнительное кольцо	1	GLX-DIY-ORING
7	Kit de raccord union (x2) • Union connector kit (x2) • Anschluß-Stecker (x2) • Asamblea del conector de la unión (x2) • Assemblea del connettore del sindacato (x2) • Conjunto do conector da união (x2) • de assemblage van de unieschakelaar (x2) • Фитинг (x2)	2	GLX-DIY-CCN50
	50 mm Europe		
	1.5" UK		
	2" UK		
7'	Kit de raccord union (x2) • Union connector kit (x2) • Anschluß-Stecker (x2) • Asamblea del conector de la unión (x2) • Assemblea del connettore del sindacato (x2) • Conjunto do conector da união (x2) • de assemblage van de unieschakelaar (x2) • Фитинг (x2)	2	SP2700UNKIT50
	50 mm		
	63 mm		
8	Porte cellule • Cell vessel • Zellkörper • Celular cuerpo • Cellula del corpo • O corpo da célula • Cel lichaam • Сотовые тела	1	GLX-DIY-VESSEL
9	Union gasket • Joint pour raccord union • O-Ring • Junta tórica • Guarnizione O'ring • O'ring Dichtheidsadepeter • Junta tórica de adaptador • Прокладка	2	SPX3200UG
10	Ecrou • Vessel nut • Nuss • Tuerca • Dado • Noot • Tuerca • Гайка	1	GLX-DIY-VSLNUT
11	Sonde pH • pH Probe • Sonde pH • Sonda pH • Sonda pH • Sonda De pH • pH-Sonde • pH ДетеКтор	1	GLX-PH-105002
12	Clapet d'injection • Injection valve • Einspritzventil • Válvula de inyección • Valvola di iniezione • Válvula de injeção • Injectieklep • Инжектор	1	GLX-PH-71016
13	Adaptateur 1/2 - 1/8 • Adaptor 1/2 - 1/8 • Adapter 1/2 - 1/8 • Adaptador 1/2 - 1/8 • Adattatore 1/2 - 1/8 • Adaptador 1/2 - 1/8 • adapter 1/2 - 1/8 • адаптер 1/2 - 1/8	1	GLX-PH-126014
14	Tube injection PE • Injection pipe PE • Einspritzleitung PE • Tubo de inyección PE • Tubo di iniezione PE • Tubo de injeção PE • Injectieleiding PE • Инъекции трубы PE	1	GLX-PH-71016
15	Tube d'aspiration PVC • Suction pipe PVC • Saugleitung PVC • Tubería de succión PVC • Tubo di aspirazione PVC • Tubo de sucção PVC • Zuigleiding PVC • всасывающая труба PVC	1	GLX-PH-90006
16	Membrane 1,3 l/h • Membrane 1.3 l/h • Membrane 1,3 l/h • Membrana de 1,3 l/h • Membrana 1,3 l/h • Membran 1,3 l/h • Membrana de 1,3 l/h • Мембрана 1,3 л/ч	1	GLX-PH-106234
	Membrane 5 l/h • Membrane 5 l/h • Membrane 5 l/h • Membrana de 5 l/h • Membrana 5 l/h • Membran 5 l/h • Membrana de 5 l/h • Мембрана 5 л/ч		

* Dans la limite des stocks disponibles - Limited quantity available - In der Grenze ihres bestandes verfügbar auf diesem artikel - En la limite de cantidades disponibles
Nella limita dei stocchi disponibili - Disponibilidade de stock limitado - количество ограничено

Traitement d'eau

Water Treatment

Saline C
HCSC60E

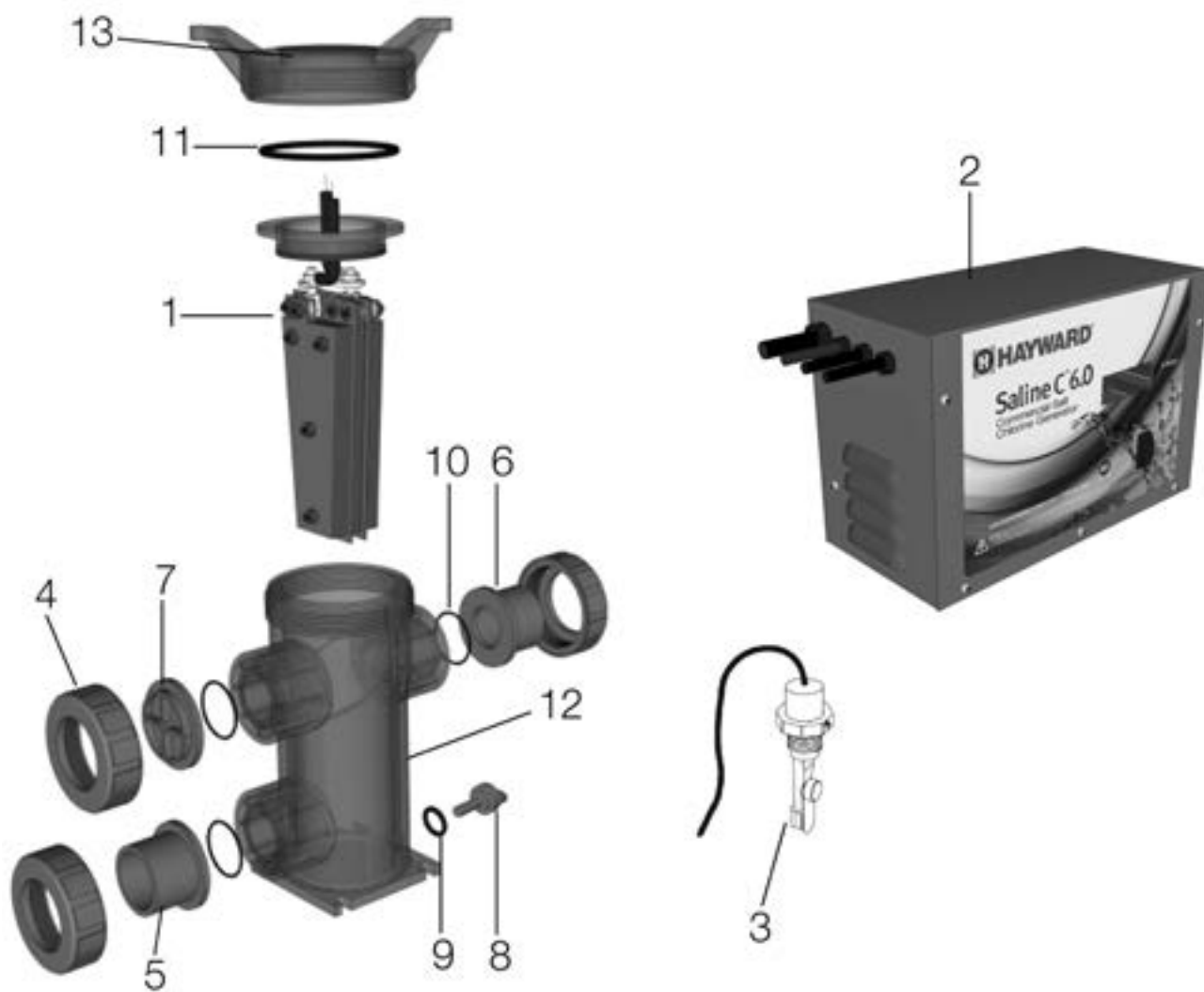

Saline C - HCSC60E

N°	Description ⁽¹⁾	Nb	Ref
1	Cellule • Cell • Zelle • Célula • Cella • Célula • Cel • ячейка	1	HCXCELL6
2	Boîtier de control • Control box • Kontrollkästchen • Caja de control • Scatola di comando • Caixa de controle • Schakelkast • Блок управления	1	HCXSPS6EU
3	Contacteur de débit • Flow Switch • Strömungsschalter • Contactor de caudal • Interruttore Di Portata • Interruptor de caudal • Debietschakelaar • Реле Расхода	1	HCXSFLOS6
4	Ecrou • nut • Nuss • Tuerca • Dado • Noot • Tuerca • Гайка	1	TBX1022M
5	Union connector kit 2" • Kit de raccord union 2" • Anschluß-Stecker 2" • Asamblea del conector de la unión 2" • Assemblea del connettore del sindacato 2" • de assemblage van de unieschakelaar 2" • Conjunto do conector da união 2" • Фитинг 2"	1	ECX12T
6	Union connector kit 63 mm • Kit de raccord union 63 mm • Anschluß-Stecker 63 mm • Asamblea del conector de la unión 63 mm • Assemblea del connettore del sindacato 63 mm • de assemblage van de unieschakelaar 63 mm • Conjunto do conector da união 63 mm • Фитинг 63 мм	1	ECX12M
7	2" plug • Bouchon 2" • Verschluss 2" • Tapón 2" • Tappo da 2" • Stop 2" • Tomada de Vácuo 2" • Заглушка 2"	1	BSX1CAP2
8	Drain Plug • Bouchon de vidange • Ablasschraube • Tapón de vaciado • Tappo di spurgo • Afvoerkanal stop • Plugue de dreño • Сливная пробка	1	BSX1PLUG2
9 + 10 + 11	Set of gaskets • Pack de joints • Satz Dichtungen • Juego de juntas • Set di guarnizioni • Set van pakkingen • Conjunto de juntas • Комплект прокладок	3	SB2KIT
12	Corps de cellule • Cell vessel • Zellkörper • Celular cuerpo • Cellula del corpo • O corpo da célula • Cel lichaam • Сотовые тела	1	BSX201CK
13	Joint torique • O-Ring Kit • O-Ring • Junta tórica • Guarnizione o'ring • O-ring • Junta tórica • Уплотнительное кольцо	1	OR352V70
/	Câble de cellule • Cell cable • Zell-Kabel • Célula cable • Cavo della cellula • Cabo da célula • cel-kabel • ячейку кабеля	1	HCXCCCC

(1) Description / Description / Bezeichnung / Descripción / Descrizione / Beschrijving / Descrição / Описание

Distributeurs de produits chimiques

Chemical feeders

Dosierer für Chemische Produkte

Dosificadores de productos quimicos

Dosatori di prodotti chimici - Doseador

Waterbehandeling

Дозаторы химических реагентов

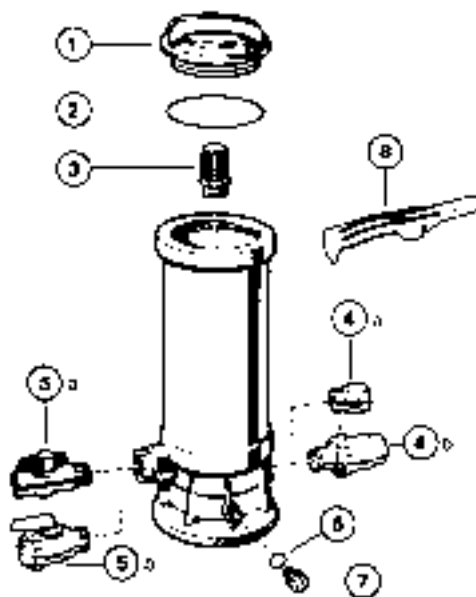

C250CFEF / C500CFEF / C1100CFEF / C1800CFEF / C2400CFEF / C250EXPE / C500EXPE

N°	Description ⁽¹⁾	Nb	Ref
1	Lid • Couvercle • Deckel • Тапа • Coperchio • Deksel • Tampa • Крышка	1	SPX3100D
2	Lid O'Ring • Joint torique de dôme • Deckel O'Ring • O'Ring de dôme • Guarnizione O'ring della coperchio • Koepel o'ring Anel-O da Cúpula • Уплотнительное кольцо	1	SPX3000SV
3	Strainer • Filtre • Filter • Filtro • Filtro • Filters • Filtro • Фильтр	1	CX500J
4a	(C0250 CFEF, C0500 CFEF) 3/4 Check valve • Clapet anti-retour 3/4" • Rückschlagventil 3/4 • Válvula de retención 3/4 Valvola di non ritorno 3/4 • Terugslagklep 3/4 • Válvula antiretorno 3/4 • Обратный клапан 3/4	1	CX500CV
4b	(C1100 CFEF, C1800 CFEF, C2400 CFEF) 1 1/2 Check valve • Clapet anti-retour 1 1/2 • Rückschlagventil 1 1/2 1 1/2 Válvula de retención 1 1/2 • Valvola di non ritorno 1 1/2 • Terugslagklep 1 1/2 • Válvula antiretorno 1 1/2 Обратный клапан 1 1/2	1	CX1100CV
5a	(C0250 CFEF, C0500 CFEF) 3/4 Control valve • Vanne de réglage 3/4 • Steuerventil 3/4 • Válvula de mando 3/4 Valvola di regolazione 3/4 • Controle klep 3/4 • Válvula de ajuste 3/4 • Регулятор 3/4	1	CX500BV
5b	(C1100 CFEF, C1800 CFEF, C2400 CFEF) 1 1/2 control valve • Vanne de réglage 1 1/2 Steuerventil 1 1/2 • Válvula de mando 1 1/2 • Valvola di regolazione 1 1/2 • Controle klep 1 1/2 • Válvula de ajuste 1 1/2 Регулятор 1 1/2	1	CX1100BV
6	Viton® Drain plug O'Ring • Joint torique du bouchon de purge • O-Ring des Entlüftungsverschlusses Junta tórica del tapon de purga • Guarnizione del tappo di scarico • Afvoerkanal stop o'ring • Anillo da Plugue de dreno Уплотнительное кольцо	1	SPX0605Z2V
7	1/2 Drain Plug • Bouchon de purge 1/2 • Ablassschraube 1/2 • Tapón de vaciado 1/2 • Tappo di spurgo 1/2 Afvoerkanal stop 1/2 • 1/2 Plugue de dreno • Сливная пробка	1	CX250Z14A
8	Feeder lid tool • Clé pour l'ouverture du couvercle • Werkzeug zum Öffnen des Deckels • Herramienta para abrir la tapa Chiave per l'apertura del coperchio • Sleutel voor de opening van het deksel • Chave para a abertura da tampa Инструмент для снятия крышки	1	SPX3100T

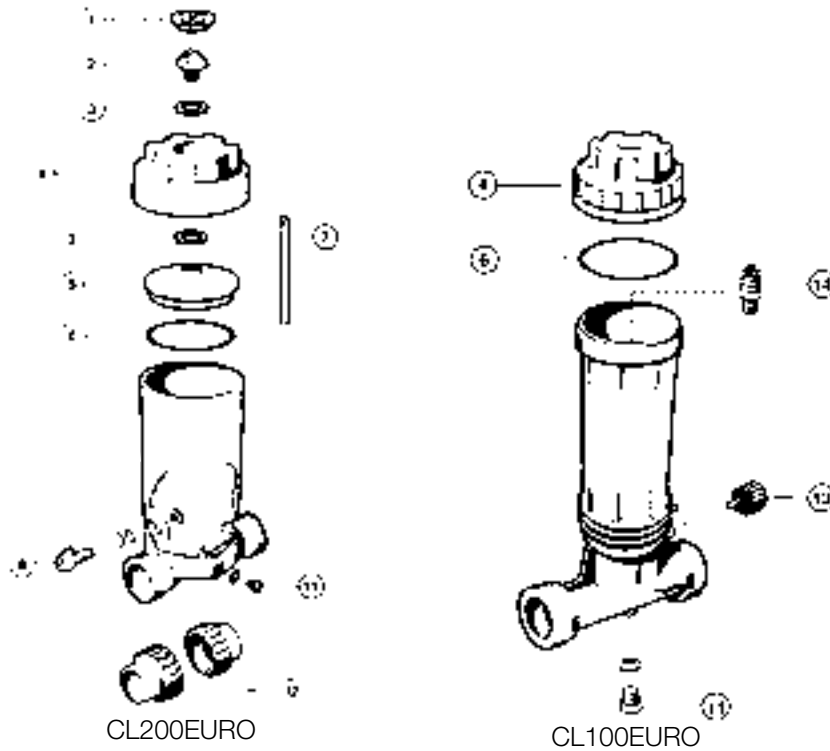

CL200EURO

N°	Description ⁽¹⁾	Nb	Ref
1+2+3	Logo Cap + Cover screw • Capuchon avec logo + Vis de couvercle • Logo Kappe + Deckelschraube • Tapón logo + Tornillo tapa Tappo con logo + Vite centrale • Deksel + Schroef van deksel • Chapéu + Parafuso de tampa Винт с декоративной заглушкой	1	CLX200EGA
4	Lid • Couvercle • Deckel • Tapa • Coperchio • Deksel • Tampa • Крышка корпуса	1	CLX200C
5	Cap • Couvercle intérieur • Deckel • Tapa • Coperchio interno • Deksel • Tampa • Крышка	1	CLX200B
6	O'Ring • Joint torique • O'Ring • Junta tórica • Guarnizione O'ring • O-ring • Anel-O • Уплотнительное кольцо	1	CLX200K
5+6	Cap + O'Ring • Couvercle + joint • Deckel + Dichtung • Tapa + Junta tórica • Coperchio + O'Ring • Deksel + O'ring Tampa + Anel-O • Крышка в сборе с уплотнительным кольцом	1	CLX200CA
7	Feeder tube • Tube d'alimentation • Innerverrohrung • Tubo alimentar • Tubo di alimentazione • Voedingsbuis Tubo de alimentação • Подающая трубка	1	CLX200H
8	Control valve assembly • Vanne de réglage • Steuerventil • Válvula de mando • Valvola di regolazione • Controle klep Válvula de ajuste • Регулятор в сборе	1	CLX200PA
11	Drain Plug with gasket • Bouchon de vidange avec joint • Auslaßstopfen mit Dichtung • Tapón de vaciado con empaquetadura Tappo di guarnizione con guarnizione • Afvoerkanal met verbindingsstuk • Plugue de dreno com junta Сливная пробка с прокладкой	1	SPX1700FGV
12	Union Connector • Pack Raccords à emboîtement • Endverbinder • Connectores de união, enchufe Connettore di raccordo femmina • Unie schakelaar • Conector de união • Фитинг для подключения (опция)	2	SP1500UNPAKE

CL100EURO

N°	Description ⁽¹⁾	Nb	Ref
4	Lid • Couvercle • Deckel • Tapa • Coperchio • Deksel • Tampa • Крышка корпуса	1	CLX110C
6	O'Ring • Joint torique de couvercle • O'Ring • Junta tórica • Guarnizione O'ring • O-ring • O-Ring • Уплотнительное кольцо	1	CLX110K
13	Control Knob Assembly • Régulateur de débit • Steuerrégler • Conjunto de la perilla de control • Manopola di comando Regulator van debiet • Regulador de débito • Регулятор в сборе	1	CLX110FA
14	Check Valve Assembly • Clapet anti-retour 3/4" • Rückschlagventil • Válvula de retención • Valvola di non ritorno Terugslagklep • Válvula antiretorno • Обратный клапан в сборе	1	CLX220EA
11	Drain Plug with gasket • Bouchon de vidange avec joint • Auslaßstopfen mit Dichtung • Tapón de vaciado con empaquetadura Tappo di guarnizione con guarnizione • Afvoerkanal met verbindingsstuk • Plugue de dreno com junta Сливная пробка с прокладкой	1	SPX1700FGV

(1) Description / Description / Bezeichnung / Descripción / Descrizione / Beschrijving / Descrição / Описание

Distributeurs de produits chimiques

Chemical feeders

Dosierer für Chemische Produkte

Dosificadores de productos quimicos

Dosatori di prodotti chimici - Doseador

Waterbehandeling

Дозаторы химических реагентов

CL220EF - ABG - BREF

CL110EF - ABG - BREF

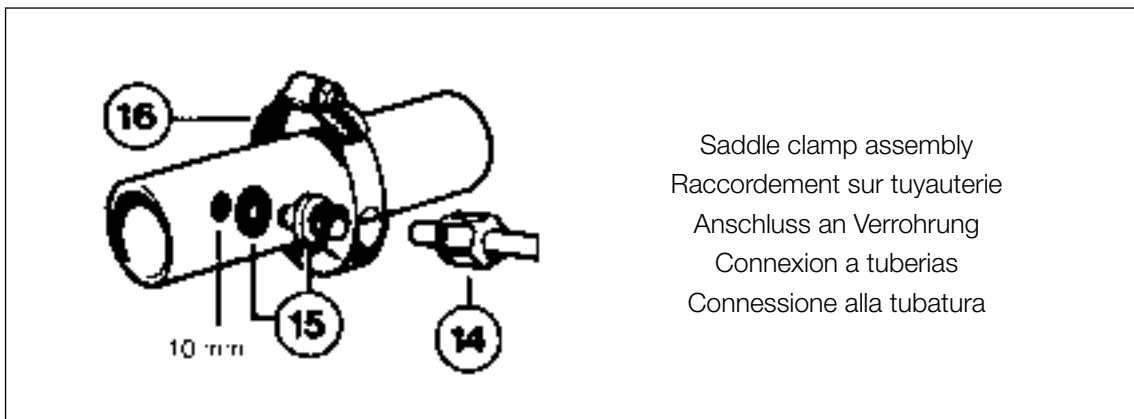
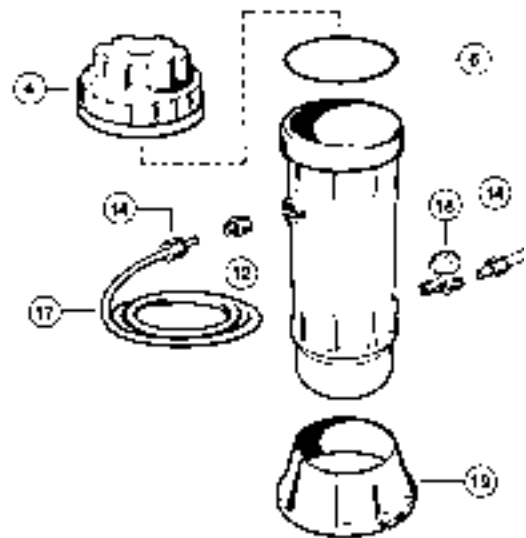
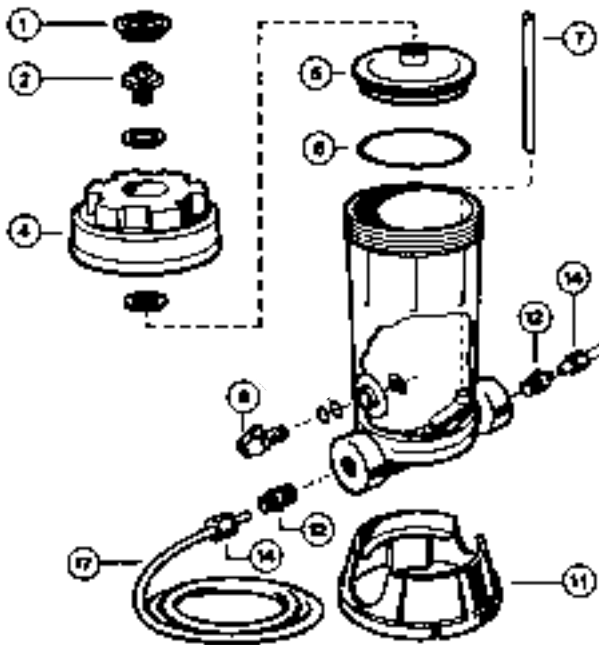

Saddle clamp assembly
 Raccordement sur tuyauterie
 Anschluss an Verrohrung
 Connexion a tuberias
 Connessione alla tubatura

CL220EF - ABG - BREF

N°	Description ⁽¹⁾	Nb	Ref
1+2	Logo Cap + Cover retaining screw • Capuchon avec logo + Vis de couvercle • Logo Kappe + Deckelschraube Tapón logo + Tornillo tapa • Tappo con logo + Vite centrale • Sluitingskap + Schroef van deksel Chapéu + Parafuso de tampa • Винт с декоративной заглушкой	1	CLX200EGA
4	Cover cap • Couvercle • Deckel • Tapa • Coperchio • Deksel • Tampa • Крышка корпуса	1	CLX200C
5	Cap • Couvercle intérieur • Deckel • Tapa • Coperchio interno • Deksel • Tampa • Крышка		
5a	Clorine • Chlore • Chlor • Cloro • Cloro • Chloor • Cloro • Хлор	1	CLX200B
5b	Bromine • Brome • Brom • Bromo • Bromo • Brome • Bromo • Бром	1	CLX200B2*
6	O'Ring • Joint torique de couvercle • O'Ring • Junta tórica • Guarnizione O'ring • O-ring • Anel-O • Уплотнительное кольцо	1	CLX200K
7	Feeder tube • Tube d'alimentation • Inneverrohrung • Tubo alimentar • Tubo di alimentazione • Voedingsbuis Tubo de alimentação • Подающая трубка	1	CLX200H
8	Control valve assembly • Vanne de réglage • Steuerventil • Válvula de mando • Valvola di regolazione • Controle klep Válvula de ajuste • Регулятор в сборе	1	CLX200PA
12	Inlet fitting adapter • Raccord de prise d'eau • Anschlussnippel • Adaptador de entrada • Raccordo di ingresso dell'acqua Inlaat • Conexão • Втулка	2	CLX220EA
14	Compression nuts (x4) • Ecrrou de serrage (x4) • Kompressions (x4) • Tuerca (x4) • Dado (x4) • Noot • Tuerca (x4) Фиксирующая гайка (x4)	4	CLX220HPAK4
15	Saddle fitting • Adaptateur • Anschluss fitting • Adaptador • Adattatore • Insteeknippel • Adaptador • Втулка	2	CLX220G
16	Saddle clamp • Collier • Klammer • Abrazadera • Collare • Klemring • Colar • Хомут	2	CLX220K
17	Plastic tubing • Tuyau de raccordement • Dosierleitun • Tubo de conexión • Tubo di raccordo • Koppelingen • Tubo de conexão Пластиковая трубка	1	CLX220J

CL110EF - ABG - BREF

N°	Description ⁽¹⁾	Nb	Ref
4	Lid • Couvercle • Deckel • Tapa • Coperchio • Deksel • Tampa • Крышка		
4a	Clorine • Chlore • Chlor • Cloro • Cloro • Chloor • Cloro • Хлор	1	CLX110C
4b	Bromine • Brome • Brom • Bromo • Bromo • Brome • Bromo • Бром	1	CLX110C2
6	O'Ring • Joint torique de couvercle • O'Ring • Junta tórica • Guarnizione O'ring • O-ring • O-Ring • Уплотнительное кольцо	1	CLX110K
12	Inlet fitting adapter • Raccord de prise d'eau • Anschlussnippel • Adaptador de entrada • Raccordo di ingresso dell'acqua Inlaat • Conexão • Втулка	1	CLX220EA
14	Compression nuts (x4) • Ecrrou de serrage (x4) • Kompressions (x4) • Tuerca (x4) • Dado (x4) • Noot (x4) • Tuerca (x4) Фиксирующая гайка (x4)	4	CLX220HPAK4
15	Saddle fitting • Adaptateur • Anschluss fitting • Adaptador • Adattatore • Insteeknippel • Adaptador • Втулка	2	CLX220G
16	Saddle clamp • Collier • Klammer • Abrazadera • Collare • Klemring • Colar • Хомут	2	CLX220K
17	Plastic tubing • Tuyau de raccordement • Dosierleitun • Tubo de conexión • Tubo di raccordo • Koppelingen Tubo de conexão • Пластиковая трубка	1	CLX220J
18	Dial control • Régulateur de débit • Steuerregler • Conjunto de la perilla de control • Manopola di comando Regulator van debiet • Regulador de débito • Регулятор	1	CLX110DA

* Dans la limite des stocks disponibles - Limited quantity available - In der Grenze ihres bestandes verfügbar auf diesem artikel - En la limite de cantidades disponibles
Nella limita dei stocchi disponibili - Disponibilidade de stock limitado - количество ограничено

Nettoyeurs de piscines

Cleaners

Schwimmbadreiniger • Limpiafondos
Pulitori • Robots • Automatische Reiniger
Пылесосы

Aqua-Vac® 500

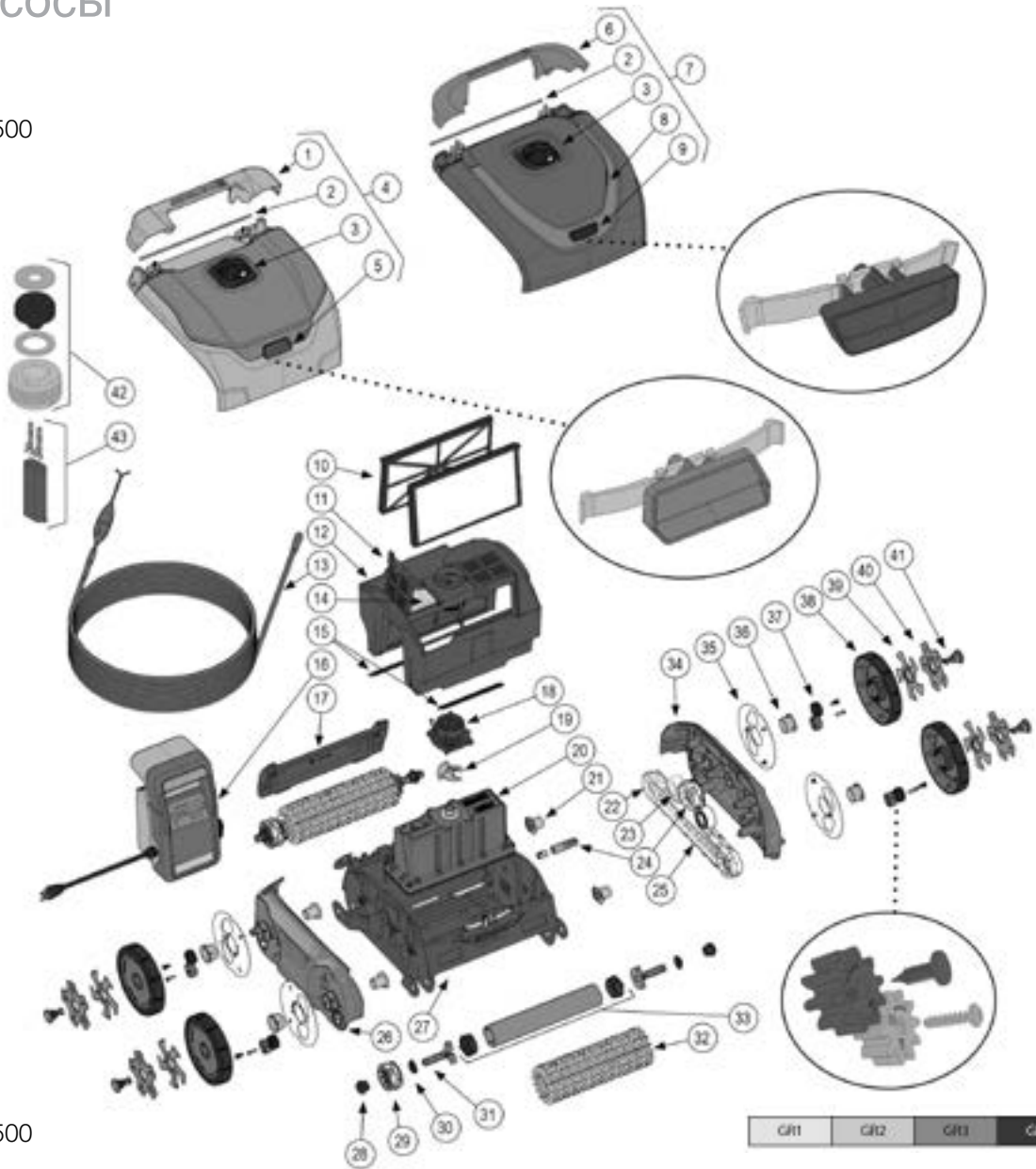

Aqua-Vac® 500



N°	Description ⁽¹⁾	Ref
1	poignée • Handle Assembly • Haltegriffstruktur • Conjunto de palanca • Maniglia • Conjunto do punho • Hendeleenheid • Ручка в сборе	
1A	Orange • Orange • Orange • Naranja • Arancione • Laranja • Oranje • оранжевый	RXC341203OR
1B	Gris 4 • Gray 4 • Grau 4 • Gris 4 • Grigio 4 • Cinza 4 • Grijs 4 • серый 4	RXC341203GR4
2	Axe, charnière • Shaft, Hinge • Achse, Gelenk • Eje, rótula • Cerniera albero • Velo, dobradiça • Scharnier uit RVSt • шарнира	RXC97429
3	Grille supérieure • Hood Exhaust Nozzle • Höhere Gitter • Rejilla superior • Griglia superiore • Grade superior • Hogere rooster • Высшее сетки	
3A	Gris 2 • Gray 2 • Grau 2 • Gris 2 • Grigio 2 • Cinza 2 • Grijs 2 • серый 2 (GR2)	RXC341126GR2
3B	Gris 3 • Gray 3 • Grau 3 • Gris 3 • Grigio 3 • Cinza 3 • Grijs 3 • серый 3 (GR3)	RXC341126GR3
3C	Gris 4 • Gray 4 • Grau 4 • Gris 4 • Grigio 4 • Cinza 4 • Grijs 4 • серый 4 (GR4)	RXC341126GR4
3D	Noir • Black • Schwarz • Negro • Nero • Preto • Zwart • черный	RXC341126BK
4	Ensemble dôme • Dome Assembly • Haubenstruktur • Conjunto de cúpula • Gruppo Tetto • Conjunto de cúpula • Koepelenheid • Корпус в сборе	
4B	Blanc • White • Weiß • Blanco • Bianco • Branco • Wit • белый	RXC341201WH
5	Bouton • Button • Taste • Botón • Pulsante • Botão • Knop • Кнопка	
5A	Gris 4 • Gray 4 • Grau 4 • Gris 4 • Grigio 4 • Cinza 4 • Grijs 4 • серый 4 (GR4)	RXC341205GR4
5B	Turquoise • Turquoise • Türkis • Turquesa • Turchese • Turquesa • Turkoois • бирюзовый	RXC341205TR
6	poignée • Handle Assembly • Haltegriffstruktur • Conjunto de palanca • Maniglia • Conjunto do punho • Hendeleenheid • Ручка в сборе	
6A	Blanc • White • Weiß • Blanco • Bianco • Branco • Wit • белый	RXC341107WH
6B	Bleu • Blue • Blau • Azul • Azzurro • Azul • Blauw • синий	RXC341107BL
6C	Gris 3 • Gray 3 • Grau 3 • Gris 3 • Grigio 3 • Cinza 3 • Grijs 3 • серый 3 (GR3)	RXC341107GR3
6D	Orange • Orange • Orange • Naranja • Arancione • Laranja • Oranje • оранжевый	RXC341107OR
7	Ensemble dôme • Dome Assembly • Haubenstruktur • Conjunto de cúpula • Gruppo Tetto • Conjunto de cúpula • Koepelenheid • Корпус в сборе	
7B	Blanc/Gris 2 • White/Gray 2 • Weiß/Grau 2 • Blanco/Gris 2 • Bianco/Grigio 2 • Branco/Cinza 2 • Wit/Grijs 2 • белый/серый 2	RXC341105WHGR2
7D	Gris 1 • Gray 1 • Grau 1 • Gris 1 • Grigio 1 • Cinza 1 • Grijs 1 • серый 1 (GR1)	RXC341105GR1
7E	Gris 2 • Gray 2 • Grau 2 • Gris 2 • Grigio 2 • Cinza 2 • Grijs 2 • серый 2 (GR2)	RXC341105GR2

Aqua-Vac® 500

N°	Description ⁽¹⁾	Ref
8	Ensemble dôme • Dome Assembly • Haubenstruktur • Conjunto de cúpula • Gruppo Tetto • Conjunto de cúpula • Koepelenheid • Копнус в сборе	
8A	Rouge • Red • Rot • Rojo • Rosso • Vermelho • Rood • красный	RCX341106RD
8B	Gris 2 • Gray 2 • Grau 2 • Gris 2 • Grigio 2 • Cinza 2 • Grijs 2 • серый 2 (GR2)	RCX341106GR2
8C	Gris 3 • Gray 3 • Grau 3 • Gris 3 • Grigio 3 • Cinza 3 • Grijs 3 • серый 3 (GR3)	RCX341106GR3
8D	Noir • Black • Schwarz • Negro • Nero • Preto • Zwart • черный	RCX341106BK
8E	Gris 4 • Gray 4 • Grau 4 • Gris 4 • Grigio 4 • Cinza 4 • Grijs 4 • серый 4 (GR4)	RCX341106GR4
9	Bouton • Button • Taste • Botón • Pulsante • Botão • Knop • Кнопка	
9A	Rouge • Red • Rot • Rojo • Rosso • Vermelho • Rood • красный	RCX341108RD
9B	Vert • Green • Grün • Verde • Verde • Verde • Groen • зеленый	RCX341108GRN
9C	Bleu • Blue • Blau • Azul • Azzurro • Azul • Blauw • синий	RCX341108BL
9D	Gris 3 • Gray 3 • Grau 3 • Gris 3 • Grigio 3 • Cinza 3 • Grijs 3 • серый 3 (GR3)	RCX341108GR3
9E	Gris 4 • Gray 4 • Grau 4 • Gris 4 • Grigio 4 • Cinza 4 • Grijs 4 • серый 4 (GR4)	RCX341108GR4
9F	Turquoise • Turquoise • Türkis • Turquesa • Turchese • Turquesa • Turkoois • бирюзовый	RCX341108TR
10A	Éléments filtrant (x2) • Filter Cartridges (x2) • Filterkartusche Nachfüllset (x2) • Juego de repuesto de cartucho de filtro (x2) • Set di ricarica per cartuccia filtro (x2) • Conjunto de recarga do cartucho filtrante (x2) • Navulset voor filterpatroon (x2) • Фильтрующий картридж (x2)	RCX70101PAK2
10B	Éléments filtrant (printemps) (x2) • Spring Cleanup Cartridges (x2) • Filterkartusche Nachfüllset (Frühling) (x2) • Juego de repuesto de cartucho de filtro (primavera) (x2) • Set di ricarica per cartuccia filtro (Primavera) (x2) • Conjunto de recarga do cartucho filtrante (Primavera) (x2) • Navulset voor filterpatroon (Spring) (x2) • Фильтрующий картридж (Весна) (x2)	RCX70103PAK2
11	Porte, filtre • Door, Filter • Tür, Filter • Puerta, filtro • Sportello filtro • Porta, filtro • Deur, filter • Заслонка фильтра	RCX97417
12	Boitier, support filtre • Housing, Filter Bucket • Gehäuse, Filtereimer • Alojamiento, cubo de filtro • Alloggio cestello filtro • Cárter, depósito do filtro • Behuizing, filteremmer • Держатель филь-картриджей	RCX97414
13	Cordon avec raccord tournant • Cord with swivel • Kabel mit Kabelrolle gegen Verwicklungen • Cable con conexión giratoria anti-enredos • cavo dotato di avvolgicavo • cabo anti emaranhamento • snoer met anti knoop haspel • шнур длиной 18 м с устройством поворота, предотвращающим запутывание	RCX341190
14	Filtre supérieur (x2) • Door Filter Element (x2) • Ober Filter (x2) • Filtro superior (x2) • Filtro superiore (x2) • Superior do filtro (x2) • Bovenste filter (x2) • Верхний фильтр (x2)	RCX97417SPA2
15	Kit volet d'évacuation • Flap, Drain kit • Klappe, Abfluss, kit • Aleta, drenaje • Valvola di scarico • Aba, dreño • Klep, afvoerkanaal • дренажная заслонка	RCX974057KIT
16	Alimentation • Power Supply • Stromversorgung • Fuente de alimentación • Alimentazione • Fonte de alimentação eléctrica • Voeding • Блок питания	RCX341162
17	Panneau arrière • Rear panel • Hinterbrett • Panel trasero • Pannello posteriore • Panel traseiro • Achter paneel • задняя панель	
17A	Gris 2 • Gray 2 • Grau 2 • Gris 2 • Grigio 2 • Cinza 2 • Grijs 2 • серый 2 (GR2)	RCX341103GR2
17B	Vert • Green • Grün • Verde • Verde • Verde • Groen • зеленый	RCX341103GRN
17C	Noir • Black • Schwarz • Negro • Nero • Preto • Zwart • черный	RCX341103BK
17D	Gris 3 • Gray 3 • Grau 3 • Gris 3 • Grigio 3 • Cinza 3 • Grijs 3 • серый 3 (GR3)	RCX341103GR3
17E	Gris 4 • Gray 4 • Grau 4 • Gris 4 • Grigio 4 • Cinza 4 • Grijs 4 • серый 4 (GR4)	RCX341103GR4
17F	Turquoise • Turquoise • Türkis • Turquesa • Turchese • Turquesa • Turkoois • бирюзовый	RCX341103TR
18	Kit de protection de turbine • Impeller Cover Kit • Schutz-Kit Laufrad • Kit de protección de la turbina • Kit di protezione turbina • Turbina kit de proteção • Bescherming kit Voortstuwër • Комплект защиты турбины	RCX97455
19	Turbine • Impeller • Laufrad • impulsor • Ventola • Impulsor • Voortstuwër • Крыльчатка	RCX11000
20	Bloc moteur • Motor Assembly • Motorstruktur • Conjunto del motor • Gruppo motore • Conjunto do motor • Motoreenheid • Блок насоса	RCX341195
21	Kit de moyeu de roue (x2) • Wheel Hub Kit (x2) • Radnaben Kit (x2) • Kit de cubo de rueda (x2) • Kit mozzo ruota (x2) • Kit cubo de roda (x2) • Wielnaaf kit (x2) • Ступица колеса комплект (x2)	RCX341112PAK2
22	Kit palet d'entraînement (x2) • Drive Track Wheel Kit (x2) • Ring, Antrieb (x2) • Anillo, Transmisión (x2) • Anello di trasmissione (x2) • Anel, transmissão (x2) • Drijfing (x2) • Передаточная муфта (x2)	RCX97505PAK2
23	Roulement chenille extérieure (x2) • Pulley Bearing Kit (x2) • Lager, Spannroller (x2) • Cojinete, polea intermedia (x2) • Cuscinetto puleggia folle (x2) • Rolamento, polia intermédia (x2) • Lager, vrijlooppoelie (x2) • Направляющий ролик (x2)	RCX26000PAK2
24	Ensemble palier moteur • Drive Shaft & Bearing Kit • Lager, Antriebsstruktur • Cojinete, conjunto de transmisión • Gruppo cuscinetto di trasmissione • Rolamento, conjunto de transmissão • Lager, aandrijfleenheid • Передаточный ролик	RCX97502KIT
25	Chenille • Drive Track Belt • Kette • Oruga • Cingolo • Lagarta • Rupsband • гусеница	RCX97501GR
26	Panneau latéral gauche • Left Side Cover • Linke Seite • Panel lateral izquierdo • Pannello laterale sinistro • Panel do lado esquerdo • Linker zijpaneel • Левая боковая панель	
26A	Gris 2 • Gray 2 • Grau 2 • Gris 2 • Grigio 2 • Cinza 2 • Grijs 2 • серый 2 (GR2)	RCX341101GR2
26B	Vert • Green • Grün • Verde • Verde • Verde • Groen • зеленый	RCX341101GRN
26C	Noir • Black • Schwarz • Negro • Nero • Preto • Zwart • черный	RCX341101BK
26D	Gris 3 • Gray 3 • Grau 3 • Gris 3 • Grigio 3 • Cinza 3 • Grijs 3 • серый 3 (GR3)	RCX341101GR3
26E	Gris 4 • Gray 4 • Grau 4 • Gris 4 • Grigio 4 • Cinza 4 • Grijs 4 • серый 4 (GR4)	RCX341101GR4
26F	Turquoise • Turquoise • Türkis • Turquesa • Turchese • Turquesa • Turkoois • бирюзовый	RCX341101TR
27	Socle • Base • Basis • Base • Base • Basis • Основание	RCX341142
28	Bagues de rouleau (x2) • Roller Bushing Kit (x2) • Roller Bushing Satz (x2) • Kit buje Rodillo (x2) • Kit bussola del rullo (x2) • Kit bucha do rolo (x2) • Roller bus kit (x2) • Ролик втулка комплект (x2)	RCX97506PAK2
29	Kit de roue d'entraînement • Drive Wheel Kit • Antriebsrad Kit • Juego de ruedas Drive • Kit ruote motrici • Kit rodas • Aandrijf wiel kit • Ведущее колесо комплект	RCX97509PAK2
30	Bagues d'axe de roue (x2) • Roller Shaft Bushing (x2) • Ringe Achse (x2) • Anillos eje (x2) • Anelli asse (x2) • Anéis eixo (x2) • Ringen as (x2) • Кольца ось (x2)	RCX97435PAK2
31	Axe de roue • Roller Wheel Shaft • Radwelle • Eje de la rueda • Perno ruota • Eixo da roda • Wielas • Приводной вал	RCX97507PAK2
32A	Brosse picot • Brush, Roller • Pinsel, Rolle • Escobilla, rodillo • Rullo a spazzola • Escova rolete • Rolborstel • Сменная щетка	RCX26008
32B	Rouleau + mousse • Tube wheel • Rolle + schaumstoff • Rodillo + espuma • Rullo + schiuma • Rolo + espuma • Rol + schuim • валик + пена	RCX26011WCE
33	Rouleau + Extrémité • Tube, Wheel + Roller End • Rohr, Rad + Laufrolle • Rodillo + Extremo • Rullo + Rullo terminale • Rolo + Extremidade de rolete • Rol + Lagerblok • валик + Торец валика	RCX97510
34	Panneau latéral droit • Right Side Cover • Rechte Seite • Panel lateral derecho • Pannello laterale destro • Panel lateral direito • Rechter zijpaneel • Правая сторона панели	
34A	Gris 2 • Gray 2 • Grau 2 • Gris 2 • Grigio 2 • Cinza 2 • Grijs 2 • серый 2 (GR2)	RCX341102GR2
34B	Vert • Green • Grün • Verde • Verde • Verde • Groen • зеленый	RCX341102GRN
34C	Noir • Black • Schwarz • Negro • Nero • Preto • Zwart • черный	RCX341102BK
34D	Gris 3 • Gray 3 • Grau 3 • Gris 3 • Grigio 3 • Cinza 3 • Grijs 3 • серый 3 (GR3)	RCX341102GR3
34E	Gris 4 • Gray 4 • Grau 4 • Gris 4 • Grigio 4 • Cinza 4 • Grijs 4 • серый 4 (GR4)	RCX341102GR4
34F	Turquoise • Turquoise • Türkis • Turquesa • Turchese • Turquesa • Turkoois • бирюзовый	RCX341102TR
35	Protection de roue • Wheel Shield • Wheel-Schutz • Protección de la rueda • Protezione ruota • Protecção da roda • Bescherming wiel • Защита колеса	
35A	Gris 2 • Gray 2 • Grau 2 • Gris 2 • Grigio 2 • Cinza 2 • Grijs 2 • серый 2 (GR2)	RCX341127GR2
35B	Vert • Green • Grün • Verde • Verde • Verde • Groen • зеленый	RCX341127GRN
35C	Noir • Black • Schwarz • Negro • Nero • Preto • Zwart • черный	RCX341127BK
35D	Gris 3 • Gray 3 • Grau 3 • Gris 3 • Grigio 3 • Cinza 3 • Grijs 3 • серый 3 (GR3)	RCX341127GR3
35E	Gris 4 • Gray 4 • Grau 4 • Gris 4 • Grigio 4 • Cinza 4 • Grijs 4 • серый 4 (GR4)	RCX341127GR4
35F	Turquoise • Turquoise • Türkis • Turquesa • Turchese • Turquesa • Turkoois • бирюзовый	RCX341127TR
36	Bague de roue (x2) • Wheel Bushing (x2) • Rad-Buchse (x2) • Bujе de la rueda (x2) • Anelli ruota (x2) • Anéis de rodas (x2) • Wiel ringen (x2) • Колесные кольца (x2)	RCX341109PAK2
37	Kit d'engrenage de roue • Wheel Drive Gear Kit • Kit Zahnrad • Rueda dentada Kit • Ruota dentata Kit • Roda de engranagem Kit • Kit tandwiel • Комплект шестерня	RCX341145KIT
38	Roue et pneu • Wheel Rim & Tire • Felge und Reifen • Ruedas y neumáticos • Ruote e pneumatici • Rodas e Pneus • Wielen en Banden • Колеса и шины	
38A	Blanc/Gris 3 • White/Gray 3 • Weiß/Gräu 3 • Blanco/Gris 3 • Bianco/Grigio 3 • Branco/Cinza 3 • Wit/Grijs 3 • белый/серый 3	RCX341110WHGR3
38B	Noir/Bleu • Black/Blue • Schwarz/Blau • Negro/Azul • Nero/Azzurro • Preto/Azul • Zwart/Blauw • черный/синий	RCX341110BKBL
38C	Blanc/Noir • White/Black • Weiß/Schwarz • Blanco/Negro • Bianco/Nero • Branco/Preto • Wit/Zwart • белый/черный	RCX341110WHBK
38D	Gris 4/Noir • Gray 4/Black • Grau 4/Schwarz • Gris 4/Negro • Grigio 4/Nero • Cinza 4/Preto • Grijs 4/Zwart • серый 4/Черный	RCX341110GR4BK
39	Enjoliveur • Boots Wheel Style • Trimmen • Recortar • Tagliare • Aparar • Trimmen • отделка	
39A	Rouge • Red • Rot • Rojo • Rosso • Vermelho • Rood • красный	RCX341123RD
39B	Orange • Orange • Orange • Naranja • Arancione • Laranja • Oranje • оранжевый	RCX341123OR
39C	Gris 1 • Gray 1 • Grau 1 • Gris 1 • Grigio 1 • Cinza 1 • Grijs 1 • серый 1 (GR1)	RCX341123GR1
39D	Gris 3 • Gray 3 • Grau 3 • Gris 3 • Grigio 3 • Cinza 3 • Grijs 3 • серый 3 (GR3)	RCX341123GR3
39E	Gris 4 • Gray 4 • Grau 4 • Gris 4 • Grigio 4 • Cinza 4 • Grijs 4 • серый 4 (GR4)	RCX341123GR4
40	Enjoliveur • Starfish Wheel Style • Trimmen • Recortar • Tagliare • Aparar • Trimmen • отделка	
40A	Gris 4 • Gray 4 • Grau 4 • Gris 4 • Grigio 4 • Cinza 4 • Grijs 4 • серый 4 (GR4)	RCX341206GR4
40B	Orange • Orange • Orange • Naranja • Arancione • Laranja • Oranje • оранжевый	RCX341206OR
41	Bouchon d'axe de roue • Wheel Axle Plug • Radachse Stecker • Enchufe Eje de la rueda • Spina perno ruota • Plugue do eixo da roda • Wielas stekker • Вилка колеса ось	
41A	Rouge • Red • Rot • Rojo • Rosso • Vermelho • Rood • красный	RCX341112RD
41B	Blanc • White • Weiß • Blanco • Bianco • Branco • Wit • белый	RCX341112WH
41C	Gris 1 • Gray 1 • Grau 1 • Gris 1 • Grigio 1 • Cinza 1 • Grijs 1 • серый 1 (GR1)	RCX341112GR1
41D	Gris 3 • Gray 3 • Grau 3 • Gris 3 • Grigio 3 • Cinza 3 • Grijs 3 • серый 3 (GR3)	RCX341112GR3
41E	Orange • Orange • Orange • Naranja • Arancione • Laranja • Oranje • оранжевый	RCX341112OR
41F	Gris 4 • Gray 4 • Grau 4 • Gris 4 • Grigio 4 • Cinza 4 • Grijs 4 • серый 4 (GR4)	RCX341112GR4
42	Kit de joint câble moteur • Motor Cord Seal Kit • Motorkabel Seal Kit • Kit del sello del cable del motor • Kit di tenuta del cavo motore • Kit de vedação cabo Motor • Motor koord afdichting kit • Комплект уплотнений двигателя шнур	RCX59004KIT
43	Kit de connecteur câble moteur • Motor Cord Connector Kit • Motorkabel-Anschluss-Kit • Kit conector del cable del motor • Kit connettore del cavo motore • Kit conector do cabo do motor • Motor snoer connector kit • Соединительный комплект Мотор шнур	RCX59002KIT
/	Mastic • Sealant • Sellador • Selante • Dichtungsmittel • Stopverf • Sigillante • герметик	RCX216A

(1) Description / Description / Bezeichnung / Descripción / Descrizione / Beschrijving / Descrição / Описание

Nettoyeurs de piscines

Cleaners

Schwimmbadreiniger • Limpiafondos
Pulitori • Robots • Automatische Reiniger
Пылесосы

Aqua-Vac®

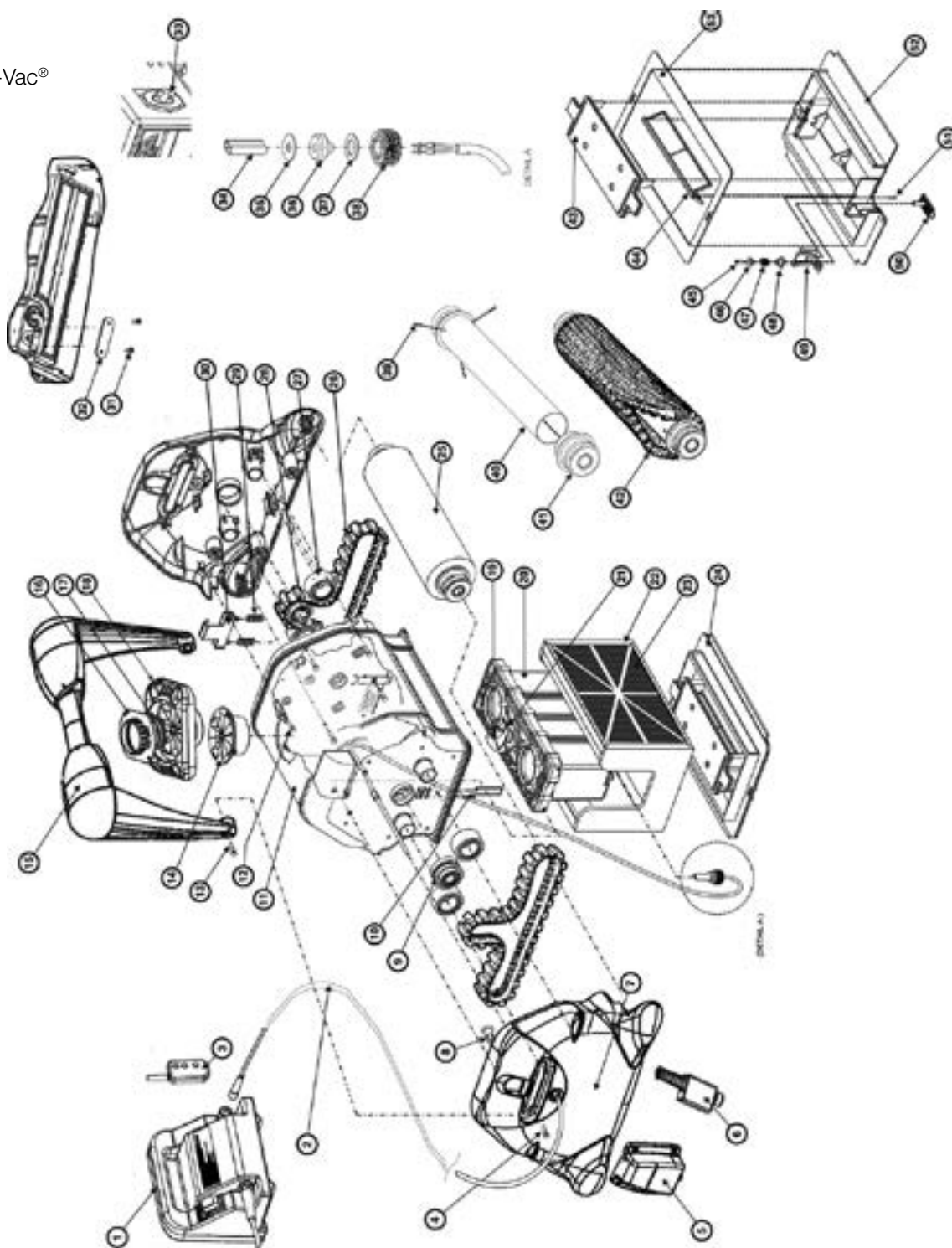

Nettoyeurs de piscines

Cleaners

Schwimmbadreiniger • Limpiafondos
Pulitori • Robots • Automatische Reiniger
Пылесосы

eVac™ Pro / SharkVac™ XL

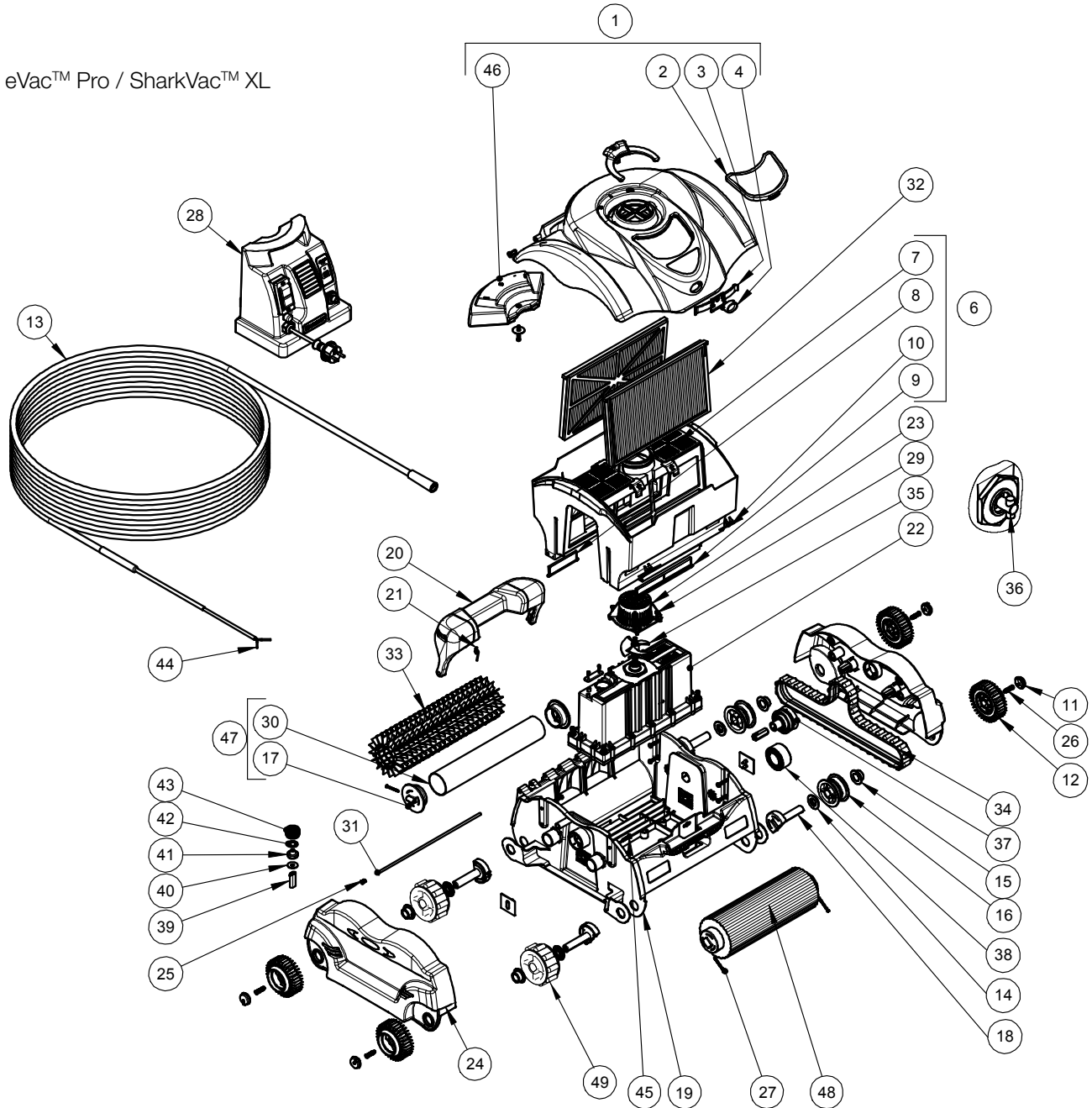

eVac™ Pro / SharkVac™ XL

N°	Description ⁽¹⁾	Nb	Ref
1	Ensemble dôme • Dome Assembly • Haubenstruktur • Conjunto de cúpula • Gruppo Tetto • Conjunto de cúpula • Koepeleenheid • Корпус в сборе		
1a	SHARKVAC XL		RCX97471SB
1b	EVAC PRO		RCX97471CY
3	Ressort plat • Spring, Flat • Feder, flach • Muelle, Plano • Molla piatta • Mola, plana • Platte veer • Плоская пружина		RCX97431
4	Bouton • Button • Taste • Botón • Pulsante • Botão • Кноп • Кнопка		RCX97433
6	Boîtier, support filtre • Housing, Filter Bucket • Gehäuse, Filtereimer • Alojamiento, cubo de filtro • Alloggio cestello filtro • Cáter, depósito do filtro • Behuizing, filteremmer • Держатель фильт-картриджей		RCX97414
7	Porte, filtre • Door, Filter • Tür, Filter • Puerta, filtro • Sportello filtro • Porta, filtro • Deur, filter • Заслонка фильтра		RCX97417

eVac™ Pro / SharkVac™ XL

N°	Description ⁽¹⁾	Nb	Ref
8	Petit volet d'évacuation • Flap, Drain Small • Klappe, Abfluss, klein • Aleta, drenaje pequeño • Valvola di scarico piccola • Aba, dreno pequeno • Klep, klein afvoerkanaal • Малая дренажная заслонка		RCX97405
9	Grand volet d'évacuation • Flap, Drain Large • Klappe, Abfluss, breit • Aleta, drenaje grande • Valvola di scarico grande • Aba, dreno grande • Klep, groot afvoerkanaal • Большая дренажная заслонка		RCX97407
10	Volet d'évacuation en caoutchouc • Flap, Rubber • Klappe, Gummi • Aleta, goma • Valvola di scarico in gomma • Aba, borracha • Rubberen klep • Резиновая заслонка		RCX97445
11	Enjoliveur roue • Cap, Wheel Rim • Deckel, Felge • Tapa, llanta de rueda • Copricerchione • Tampão, jante de roda • Kap, wielvelg • Колпачек		RCX97447
12	Jante avec pneu • Wheel Rim with Tire • Felge mit Reifen • Llanta de rueda con neumático • Cerchione con pneumatico • Jante de roda com pneu • Wielvelg met band • Колесо с накаткой		RCX97449
13	Câble • Cord, Assembly • Kabel, • Cable • cavo • Cabo • Snoerenheid • Кабель		RCX50061
14	Douille 1W • Bushing 1W • Buchse 1W • Buje 1W • Boccolla 1W • Casquilho 1W • 1W Bus • Втулка, 1W		RCX97435PAK2
15	Douille 2W • Bushing 2W • Buchse 2W • Buje 2W • Boccolla 2W • Casquilho 2W • 2W Bus • Втулка, 2W		RCX97437
16	Anneau entraînement • Ring, Drive • Ring, Antrieb • Anillo, Transmisión • Anello di trasmissione • Anel, transmissão • Drijfkring • Передаточная муфта		RCX97439
17	Extrémité de rouleau • Roller End • Laufrollenende • Extremo de rodillo • Rullo terminale • Extremidade de rolete • Lagerblok • Торец валика		RCX97441
18	Axe • Shaft • Achse • Eje • Albero • Veio • As • Ось		RCX97443
19	Socle • Base • Basis • Base • Base • Basis • Основание		RCX97401
20	Poignée • Handle Assembly • Haltegriffstruktur • Conjunto de palanca • Maniglia • Conjunto do punho • Hendeleenheid • Ручка в сборе		
20a	SHARKVAC XL		RCX97480SB
20b	EVAC PRO		RCX97480CY
21	Ressort, poignée • Spring, Handle • Feder, Haltegriff • Muelle, palanca • Maniglia a molla • Mola, punho • Hendeveer • Пружина ручки		RCX97427
22	Bloc moteur • Motor Assembly • Motorstruktur • Conjunto del motor • Gruppo motore • Conjunto do motor • Motoreenheid • Блок насоса		RCX97490
23	Tube venturi • Tube, Vent • Rohr, Absaugöffnung • Tubo, ventilación • Tubo di sfiato • Tubo, ventilação • Ventilatiebuis • Вентиляционная труба		RCX97455
24	Panneau latéral • Panel, Side • Blende, Seite • Panel, lateral • Pannelo laterale • Painel, lateral • Zijpaneel • Боковая панель		RCX97403
25	Vis plate m7x10mm TORX • Screw M7X10MM Flat TORX • Schraube M 7x10 mm flach, Torx • Tornillo M7X10MM de cabeza plana TORX • Vite a testa piatta M7X10MM TORX • Parafuso M7 x 10 mm plano TORX • Schroef M7X10MM Flat TORX • Винт M7X10 мм, TORX		RCX97459
26	Vis plate m7x25mm TORX • Screw M7X25MM Flat TORX • Schraube M 7x10 mm, flach, Torx • Tornillo M7X25MM de cabeza plana TORX • Vite a testa piatta M7X25MM TORX • Parafuso M7 x 25 mm plano TORX • Schroef M7X25MM Flat TORX • Винт M7X25 мм, TORX		RCX97459
27	Vis m5x35mm pt • Screw M5X35MM PT • Schraube M 5 x 35 mm, PT • Tornillo M5X35MM PT • Vite M5X35MM PT • Parafuso M5 x 35 mm plano TORX • Schroef M5X35MM PT • Винт M5X35 мм PT		RCX97461
28	Alimentation • Power Supply • Stromversorgung • Fuente de alimentación • Alimentazione • Fonte de alimentação eléctrica • Voeding • Блок питания		RCX97454QC
29	Vis m5x12 pan TORX HD T-20 • Screw M5X12 Pan TORX HD T-20 • Schraube M 5 x 12, flach, Torx HD T-20 • Tornillo M5X12 de cabeza redonda TORX HD T-20 • Vite a testa cilindrica M5X12 TORX HD T-20 • Parafuso M5 x 12 Pan TORX HD T-20 • Schroef M5X12 Pan TORX HD T-20 • Винт M5 X 12, TORX HD T-20		RCX12010*
30	Rouleau tube seul • Tube, Wheel • Rohr, Rad • Cámara, rueda • Cerchione • Tubo, roda • Wielbuis • Корпус валика		RCX97409
31	Axe, charnière acier inox • Shaft, Hinge S.S. • Achse, Gelenk S. S. • Eje, rótula S.S. • Cerniera albero S.S. • Veio, dobradiça S.S. • Scharnias uit RVS • Ось шарнира		RCX97429
32	Éléments filtrant • Filter Cartridge Refill Set • Filterkartusche Nachfüllset • Juego de repuesto de cartucho de filtro • Set di ricarica per cartuccia filtro • Conjunto de recarga do cartucho filtrante • Navulset voor filterpatroon • Фильтрующий картридж		RCX70101PAK2
32'	Éléments filtrant (printemps) • Filter-spring clean-up set • Filterkartusche Nachfüllset (Frühling) • Juego de repuesto de cartucho de filtro (primavera) • Set di ricarica per cartuccia filtro (Primavera) • Conjunto de recarga do cartucho filtrante (Primavera) • Navulset voor filterpatroon (Spring) • Фильтрующий картридж (Весна)		RCX70103PAK2
33	Brosse picot • Brush, Roller T/S, Clear • Pinsel, Rolle T/S, Öffnung • Escobilla, rodillo T/S, claro • Rullo a spazzola T/S, chiaro • Escova, rolete T/S, transparente • Heldere rolborstel Tigershark • Сменная щетка		RCX26008
34	Chenille • Drive Track, Soft Tread • Raupenantrieb, weiche Laufbandmitte • Pista de rodadura, banda de rodadura blanda • Cingolo di trasmissione, battistrada morbido • Lagarta de tracção, piso macio • Rupsbandaandrijving, zachte loopband • Приводной ремень		RCX23002
35	Turbine • Impeller • Laufrad • Impulsor • Ventola • Impulsor • Voortstuwer • Крыльчатка		RCX11000
36	Ergot d'entraînement • Drive Pin Assembly • Mitnehmerstiftstruktur • Conjunto de pasador de transmisión • Gruppo coppiglia • Conjunto do pino de transmissão • Meeneempeneenheid • Комплектный поводковый палец		RCX40117
37	Ensemble palier moteur • Bearing, Drive Assembly • Lager, Antriebsstruktur • Cojinete, conjunto de transmisión • Gruppo cuscinetto di trasmissione • Rolamento, conjunto de transmissão • Lager, aandrijfeenheid • Передаточный ролик		RCX97430
38	Roulement chenille extérieur • Bearing, Idler Pulley • Lager, Spannroller • Cojinete, polea intermedia • Cuscinetto puleggia folle • Rolamento, polia intermédia • Lager, vrijlooppoele • Направляющий ролик		RCX26000* RCX26000PAK2
39	Corps connecteur pour cable • Connector Housing • Steckergehäuse • Alojamiento del conector • Alloggio connettore • Cárter do conector • Connectorbehuizing • Соединительный разъем		RCX59002
40	Rondelle cable supérieur • Washer Plastic Connector • Wäscherplastikstecker • Arandela de plástico del conector • Connettore rondella in plastica • Conector plástico com anilha • Dichtring plastic connector • Прокладка		RCX12301
41	Joint à compression • Compression Seal • Pressdichtung • Sello de compresión • Guarnizione di compressione • Junta de compressão • Samendrukbare pakking • Резиновое уплотнение		RCX97462
42	Rondelle cable inférieur • Washer Plastic Connector • Wäscherplastikstecker • Arandela de plástico del conector • Connettore rondella in plastica • Conector plástico com anilha • Dichtring plastic connector • Пластмассовая прокладка		RCX12302
43	Prise étanche connecteur • Seal Plug • Abdichtstopfen • Tapón de sellado • Guarnizione a innesto • Tampão vedante • Afsluitplug • Уплотняющая пробка		RCX59004
44	Embase de connecteur Molex • Connector Socket Molex • Steckdose Molex • Enchufe conector Molex • Connettore Socket Molex • Suporte de conector Molex • Molex contrastekker • Контактное гнездо Molex		RCX59006
45	Vis m5 x 20 pan TORX HD T-20 • Screw M5 X 20 Pan TORX HD T-20 • Schraube M 5 x 20 flach Torx HD T-20 • Tornillo M5 X 20 de cabeza redonda TORX HD T-20 • Vite a testa cilindrica M5X20 TORX HD T-20 • Parafuso M5 x 20 Pan TORX HD T-20 • Schroef M5 X 20 Pan TORX HD T-20 • Винт M5 X 20 корпуса, TORX HD T-20		RCX12011
46	Flotteurs • Floats • Schwimmer • Flotadores • Galleggianti • Flutadores • Schwimmer • Балласт		RCX97477
47	Rouleau + Extrémité • Tube, Wheel + Roller End • Rohr, Rad + Laufrollenende • Rodillo + Extremo • Rullo + Rullo terminale • Rolo + Extremidade de rolete • Rol + Lagerblok • валик + Торец валика		RCX97410
48	Rouleau + mousse • Tube wheel • Rolle + schaumstoff • Rodillo + espuma • Rullo + schiuma • Rolo + espuma • Rol + schuim • валик + пена		RCX26011WCE
49	Galet entraînement avec ensemble caoutchouc • Ring, Drive with Rubber Assembly • Ring, Antrieb mit Gummistruktur • Conjunto de Anillo, Transmisión con Goma • Anello di trasmissione con corpo in gomma • Anel, conjunto de transmissão com borracha • Aandrijfkring met rubbermontage • Прорезиненное колесо		RCX97440
33	Brosse picot + Rouleau + Extrémité • Brush + Tube + Roller End • Pinsel, Rolle + Rohr + Laufrollenende • Escobilla + Rodillo + Extremo • Rullo a spazzola + Rullo + Rullo terminale • Escova + Rolo + Extremidade de rolete • Heldere rolborstel + Rol + Lagerblok • Сменная щетка + валик + Торец валика		RCX26008WCE
+ 47	Rullo a spazzola + Rullo + Rullo terminale • Escova + Rolo + Extremidade de rolete • Heldere rolborstel + Rol + Lagerblok • Сменная щетка + валик + Торец валика		
/	Kit Plaque Restrictive • Kit Restrictor Plate • Rückhalteplatte • Chapa Restrictiva • Placca Di Strozzatura • Placa Restritiva • Restrictieplaat • Ограничительная Шайба		RCX11206WC
/	Connecteur d'alimentation 24V • Power supply connector 24V • Stromversorgungsstecker 24V • Conector de alimentación de 24 V • Connettore di alimentazione 24V • Conector da fonte de alimentação 24V • Voeding connector 24V • Разъем питания 24V		RCX31018
/	Kit nouveau système d'entraînement • Kit upgrade drive system • Kit neue Antriebsystem • Nuevo sistema de impulsión Kit • Kit nuovo sistema di azionamento • Sistema de acionamento novo Kit • Kit nieuw aandrijfsysteem • Комплект новая система привода		RCX97500GR

(1) Description / Description / Bezeichnung / Descripción / Descrizione / Beschrijving / Descrição / Описание

* Dans la limite des stocks disponibles - Limited quantity available - In der Grenze ihres bestandes verfügbar auf diesem artikel - En la limite de cantidades disponibles
Nella limita dei stocchi disponibili - Disponibilidade de stock limitado - количество ограничено

Nettoyeurs de piscines

Cleaners

Schwimmbadreiniger • Limpiafondos
Pulitori • Robots • Automatische Reiniger
Пылесосы

SharkVac™ / eVac™

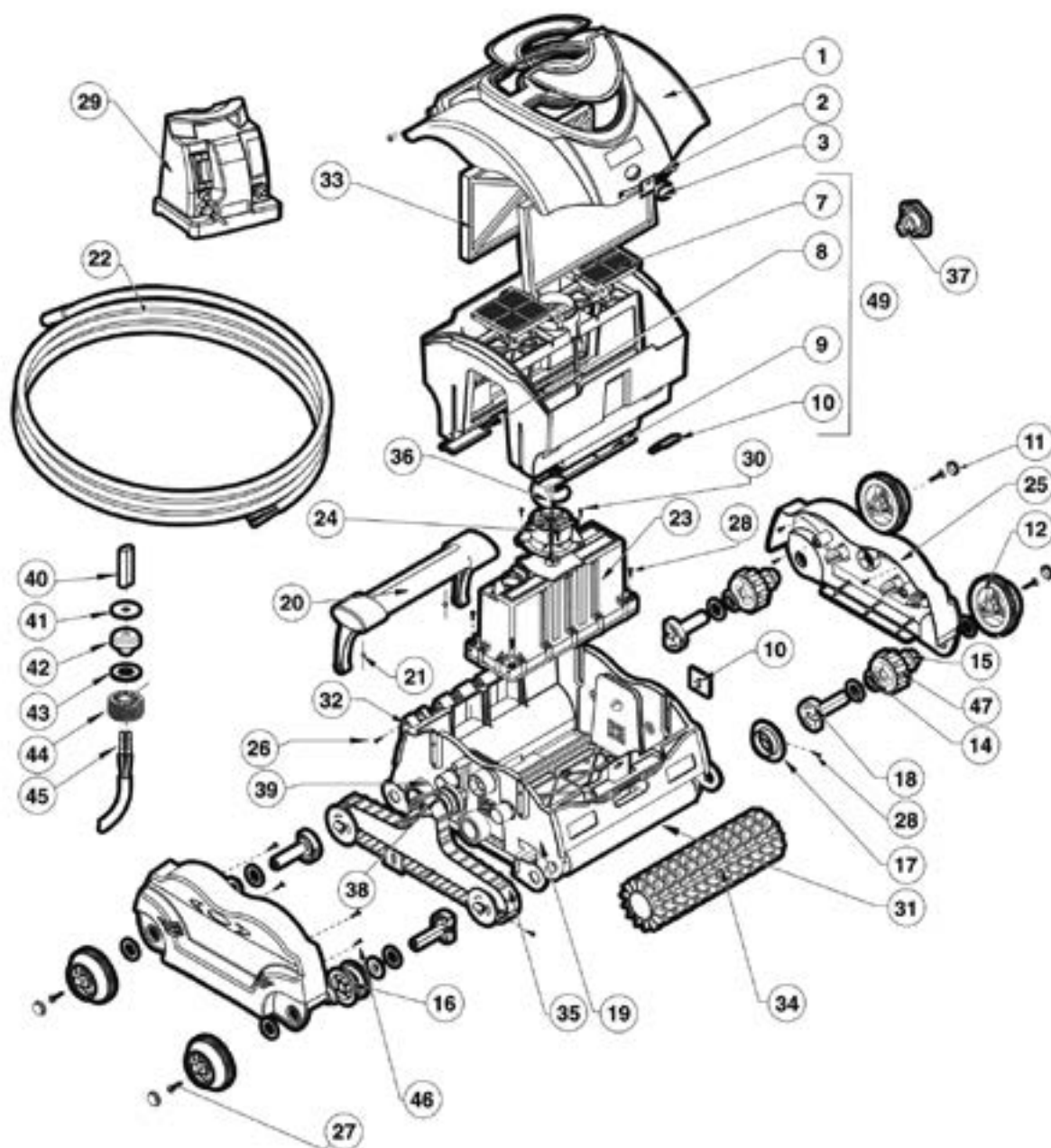

SharkVac™ / eVac™

N°	Description ⁽¹⁾	Nb	Ref
1	Ensemble dôme • Dome Assembly • Haubenstruktur • Conjunto de cúpula • Gruppo Tetto • Conjunto de cúpula • Koepeleenheid • Корпус в сборе SharkVac™ eVac®		RCX97418 RCX97418GN
2	Ressort plat • Spring, Flat • Feder, flach • Muelle, Plano • Molla piatta • Mola, plana • Platte veer • Плоская пружина		RCX97431
3	Bouton • Button • Taste • Botón • Pulsante • Botao • Knop • Кнопка		RCX97433
7	Porte, filtre • Door, Filter • Tür, Filter • Puerta, filtro • Sportello filtro • Porta, filtro • Deur, filter • Заслонка фильтра		RCX97417
8	Petit volet d'évacuation • Flap, Drain Small • Klappe, Abfluss, klein • Aleta, drenaje pequeño • Valvola di scarico piccola • Aba, dreño pequeno • Klep, klein afvoerkanaal Малая дренажная заслонка		RCX97405
9	Grand volet d'évacuation • Flap, Drain Large • Klappe, Abfluss, breit • Aleta, drenaje grande • Valvola di scarico grande • Aba, dreño grande • Klep, groot afvoerkanaal Большая дренажная заслонка		RCX97407
10	Volet d'évacuation en caoutchouc • Flap, Rubber • Klappe, Gummi • Aleta, goma • Valvola di scarico in gomma • Aba, borracha • Rubberen klep • Резиновая заслонка		RCX97445
11	Enjoleur roue • Cap, Wheel Rim • Deckel, Felge • Tapa, llanta de rueda • Copricerchione • Tampão, jante de roda • Kap, wielvelg • Колпачек		RCX97447
12	Jante avec pneu • Wheel Rim with Tire • Felge mit Reifen • Llanta de rueda con neumático • Cerchione con pneumatico • Jante de roda com pneu • Wielvelg met band Колесо с накаткой		RCX97449
14	Douille 1W • Bushing 1W • Buchse 1W • Buje 1W • Boccola 1W • Casquilho 1W • 1W Bus • Втулка, 1W		RCX97435PAK2
15	Douille 2W • Bushing 2W • Buchse 2W • Buje 2W • Boccola 2W • Casquilho 2W • 2W Bus • Втулка, 2W		RCX97437
16	Anneau entraînement • Ring, Drive • Ring, Antrieb • Anillo, Transmisión • Anello di trasmissione • Anel, transmissão • Drijfing • Передаточная муфта		RCX97439
17	Extrémité de rouleau • Roller End • Laufrollenende • Extremo de rodillo • Rullo terminale • Extremidade de rolete • Lagerblok • Торец валика		RCX97441
18	Axe • Shaft • Achse • Eje • Albero • Veio • As • Ось		RCX97443
19	Socle • Base • Basis • Base • Base • Basis • Основание		RCX97401
20	Ensemble de poignée • Handle Assembly • Haltegriffstruktur • Conjunto de palanca • Maniglia • Conjunto do punho • Hendeleenheid • Ручка в сборе		RCX97425
21	Ressort, poignée • Spring, Handle • Feder, Haltegriff • Muelle, palanca • Maniglia a molla • Mola, punho • Hendeveer • Пружина ручки		RCX97427
22	Cordon, ensemble 50' • Cord, Assembly 50' • Kabel, Struktur 50' • Cable, Conjunto 50' • Gruppo cavo 50' • Cabo, conjunto, 15 m (50') • Snoerenheid 50' • Кабель		RCX97413
23	Bloc moteur • Motor Assembly • Motorstruktur • Conjunto del motor • Gruppo motore • Conjunto do motor • Motoreenheid • Блок насоса		RCX97400
24	Tube venturi • Tube, Vent • Rohr, Absaugöffnung • Tubo, ventilación • Tubo di sfianto • Tubo, ventilação • Ventilatiebuis • Вентиляционная труба		RCX97455
25	Panneau latéral • Panel, Side • Blende, Seite • Panel, lateral • Pannelo laterale • Painel, lateral • Zijpaneel • Боковая панель		RCX97403
26	Vis plate m7x10mm TORX • Screw M7X10MM Flat TORX • Schraube M 7x10 mm flach, Torx • Tornillo M7X10MM de cabeza plana TORX • Vite a testa piatta M7X10MM TORX Parafuso M7 x 10 mm plano TORX • Schroef M7X10MM Flat TORX • Винт M7X10 мм, TORX		RCX97459
27	Vis plate m7x25mm TORX • Screw M7X25MM Flat TORX • Schraube M 7x10 mm, flach, Torx • Tornillo M7X25MM de cabeza plana TORX • Vite a testa piatta M7X25MM TORX Parafuso M7 x 25 mm plano TORX • Schroef M7X25MM Flat TORX • Винт M7X25 мм, TORX		RCX97459
28	Vis m5x35mm pt • Screw M5X35MM PT • Schraube M 5 x 35 mm, PT • Vite M5X35MM PT • Parafuso M5 x 35 mm plano TORX Schroef M5X35MM PT • Винт M5X35 мм PT		RCX97461
29	Alimentation • Power Supply • Stromversorgung • Fuente de alimentación • Alimentazione • Fonte de alimentação eléctrica • Voeding • Блок питания		RCX97454
30	Vis m5x12 pan TORX HD T-20 • Screw M5X12 Pan TORX HD T-20 • Schraube M 5 x 12, flach, Torx HD T-20 • Tornillo M5X12 de cabeza redonda TORX HD T-20 Vite a testa cilindrica M5X12 TORX HD T-20 • Parafuso M5 x 12 Pan TORX HD T-20 • Schroef M5X12 Pan TORX HD T-20 • Винт M5 X 12, TORX HD T-20		RCX12010*
31	Rouleau tube seul • Tube, Wheel • Rohr, Rad • Cámara, rueda • Cerchione • Tubo, roda • Wielbuis • Корпус валика		RCX97409
32	Axe, charnière acier inox • Shaft, Hinge S.S. • Achse, Gelenk S. S. • Eje, rótula S.S. • Cerniera albero S.S. • Veio, dobradiça S.S. • Scharnieras uit RVS Ось шарнира		RCX97429
33	Eléments filtrant • Filter Cartridge Refill Set • Filterkartusche Nachfüllset • Juego de repuesto de cartucho de filtro • Set di ricarica per cartuccia filtro Conjunto de recarga do cartucho filtrante • Navulset voor filterpatroon • Фильтрующий картридж		RCX70101PAK2
33'	Eléments filtrant (printemps) • Filter-spring clean-up set • Filterkartusche Nachfüllset (Frühling) • Juego de repuesto de cartucho de filtro (primavera) • Set di ricarica per cartuccia filtro (Primavera) • Conjunto de recarga do cartucho filtrante (Primavera) • Navulset voor filterpatroon (Spring) • Фильтрующий картридж (Весна)		RCX70103PAK2
34	Brosse picot • Brush, Roller T/S, Clear • Pinsel, Rolle T/S, Öffnung • Escobilla, rodillo T/S, claro • Rullo a spazzola T/S, chiaro • Escova, rolete T/S, transparente Heldere rolborstel Tigershark • Сменная щетка		RCX26008
35	Chenille • Drive Track, Soft Tread • Raupenantrieb, weiche Laufbandmitte • Pista de rodadura, banda de rodadura blanda Cingolo di trasmissione, battistrada morbido • Lagarta de tracção, piso macio • Rupsbandaandrijving, zachte loopband • Приводной ремень		RCX23002
36	Turbine • Impeller • Laufrad • Impulsor • Ventola • Impulsor • Voortstuwter • Крыльчатка		RCX11000
37	Ergot d'entraînement • Drive Pin Assembly • Mitnehmerstiftstruktur • Conjunto de pasador de transmisión • Gruppo coppiglia • Conjunto do pino de transmissão Meeneempeneenheid • Комплектный поводковый палец		RCX40117
38	Ensemble palier moteur • Bearing, Drive Assembly • Lager, Antriebsstruktur • Cojinete, conjunto de transmisión • Gruppo cuscinetto di trasmissione Rolamento, conjunto de transmissão • Lager, aandrijfeenheid • Передаточный ролик		RCX97430
39	Roulement chenille extérieur • Bearing, Idler Pulley • Lager, Spannroller • Cojinete, polea intermedia • Cuscinetto puleggia folle • Rolamento, polia intermédia Lager, vrijlooppeolie • Направляющий ролик		RCX26000* RCX26000PAK2
40	Corps connecteur pour cable • Connector Housing • Steckergehäuse • Alojamiento del conector • Alloggio connettore • Cárter do conector • Connectorbehuizing Соединительный разъем		RCX59002
41	Rondelle cable supérieur • Washer Plastic Connector • Wäscherplastikstecker • Arandela de plástico del conector • Connettore rondella in plastica Conector plástico com anilha • Dichtring plastic connector • Прокладка		RCX12301
42	Joint à compression • Compression Seal • Pressdichtung • Sello de compresión • Guarnizione di compressione • Junta de compressão • Samendrukbare pakking Резиновое уплотнение		RCX97462
43	Rondelle cable inférieur • Washer Plastic Connector • Wäscherplastikstecker • Arandela de plástico del conector • Connettore rondella in plastica Conector plástico com anilha • Dichtring plastic connector • Пластмассовая прокладка		RCX12302
44	Prise étanche connecteur • Seal Plug • Abdichtstopfen • Tapón de sellado • Guarnizione a innesto • Tampão vedante • Afsluitplug • Уплотняющая пробка		RCX59004
45	Embase de connecteur Molex • Connector Socket Molex • Steckdose Molex • Enchufe conector Molex • Connettore Socket Molex • Suporte de conector Molex Molex contrastekker • Контактное гнездо Molex		RCX59006
46	Vis m5 x 20 pan TORX HD T-20 • Screw M5 X 20 Pan TORX HD T-20 • Schraube M 5 x 20 flach Torx HD T-20 • Tornillo M5 X 20 de cabeza redonda TORX HD T-20 Vite a testa cilindrica M5X20 TORX HD T-20 • Parafuso M5 x 20 Pan TORX HD T-20 • Schroef M5 X 20 Pan TORX HD T-20 • Винт M5 X 20 корпуса, TORX HD T-20		RCX12011
47	Galet entraînement avec ensemble caoutchouc • Ring, Drive with Rubber Assembly • Ring, Antrieb mit Gummistruktur • Conjunto de Anillo, Transmisión con Goma Anello di trasmissione con corpo in gomma • Anel, conjunto de transmissão com borracha • Aandrijving met rubbermontage Прорезиненное колесо		RC97440*
49	Ensemble bloc filtrant (6, 7, 8, 9, 10) • Filter Bucket Assembly (6, 7, 8, 9, 10) • Filtereimerstruktur (6, 7, 8, 9, 10) • Conjunto de cubo de filtro (6, 7, 8, 9, 10) Gruppo cestello filtro (6, 7, 8, 9, 10) • Conjunto de depósito do filtro (6, 7, 8, 9, 10) • Filteremmerenheid (6, 7, 8, 9, 10) • Корзина в сборе (6, 7, 8, 9, 10)		RCX97414
/	Brosse picot + Rouleau + Extrémité • Brush + Tube + Roller End • Pinsel, Rolle + Rohr + Laufrollenende • Escobilla + Rodillo + Extremo • Rullo a spazzola + Rullo + Rullo terminale • Escova + Rolo + Extremidade de rolete • Heldere rolborstel + Rol + Lagerblok • Сменная щетка + валик + Торец валика		RCX26008WCE
/	Connecteur d'alimentation 24V • Power supply connector 24V • Stromversorgungsstecker 24V • Conector de alimentación de 24 V • Connettore di alimentazione 24V • Conector da fonte de alimentação 24V • Voeding connector 24V • Разъем питания 24V		RCX31018
/	Kit nouveau système d'entraînement • Kit upgrade drive system • Kit neue Antriebsystem • Nuevo sistema de impulsión Kit • Kit nuovo sistema di azionamento • Sistema de acionamento novo Kit • Kit nieuw aandrijfsysteem • Комплект новая система привода		RCX97500GR

(1) Description / Description / Bezeichnung / Descripción / Descrizione / Beschrijving / Descrição / Описание

* Dans la limite des stocks disponibles - Limited quantity available - In der Grenze ihres bestandes verfügbar auf diesem artikel - En la limite de cantidades disponibles
Nella limita dei stocchi disponibili - Disponibilidade de stock limitado - количество ограничено

Nettoyeurs de piscines

Cleaners

Schwimmbadreiniger • Limpiafondos
Pulitori • Robots • Automatische Reiniger
Пылесосы

TigerShark

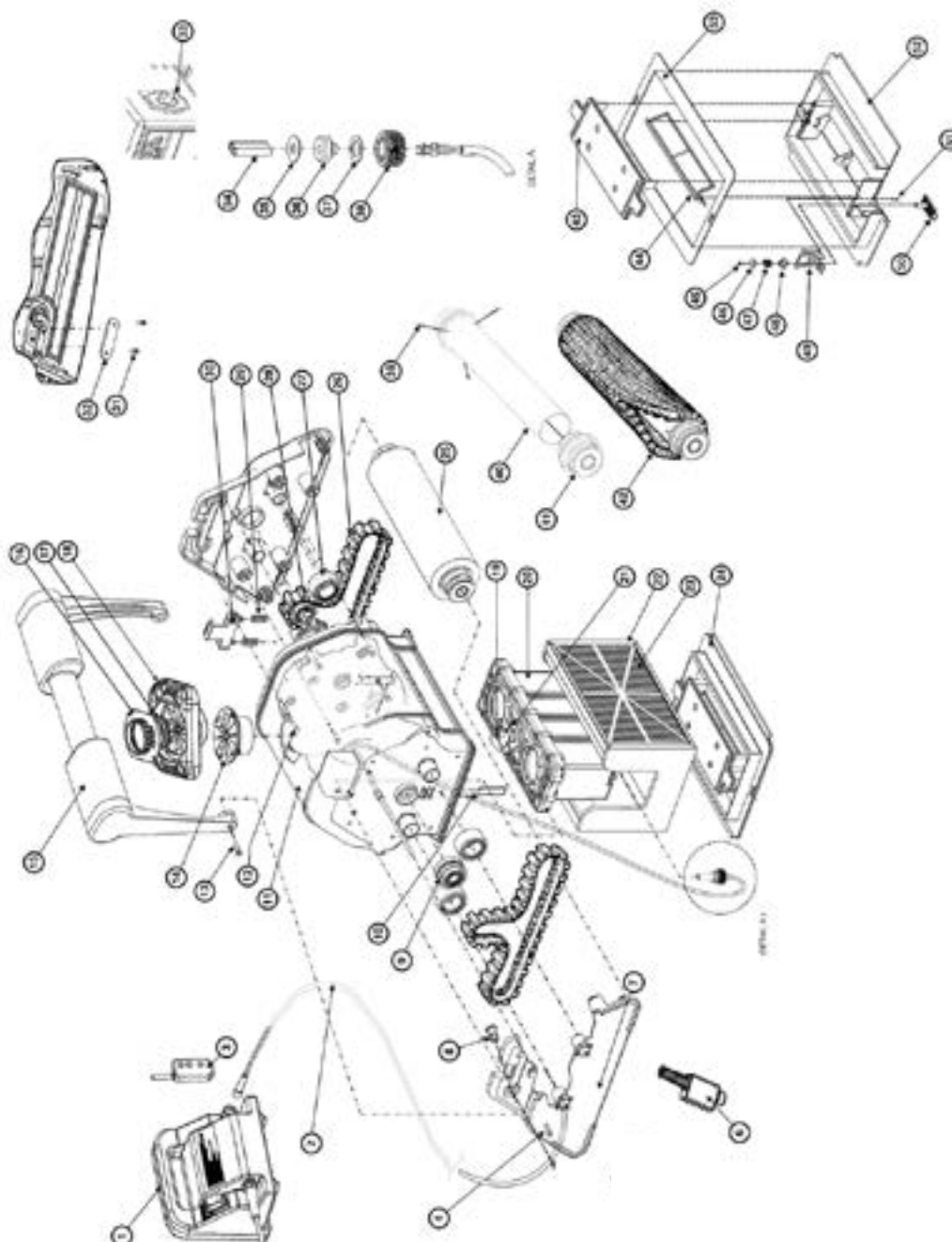

Nettoyeurs de piscines

Cleaners

Schwimmbadreiniger • Limpiafondos
Pulitori • Robots • Automatische Reiniger
Пылесосы

Phantom Turbo™

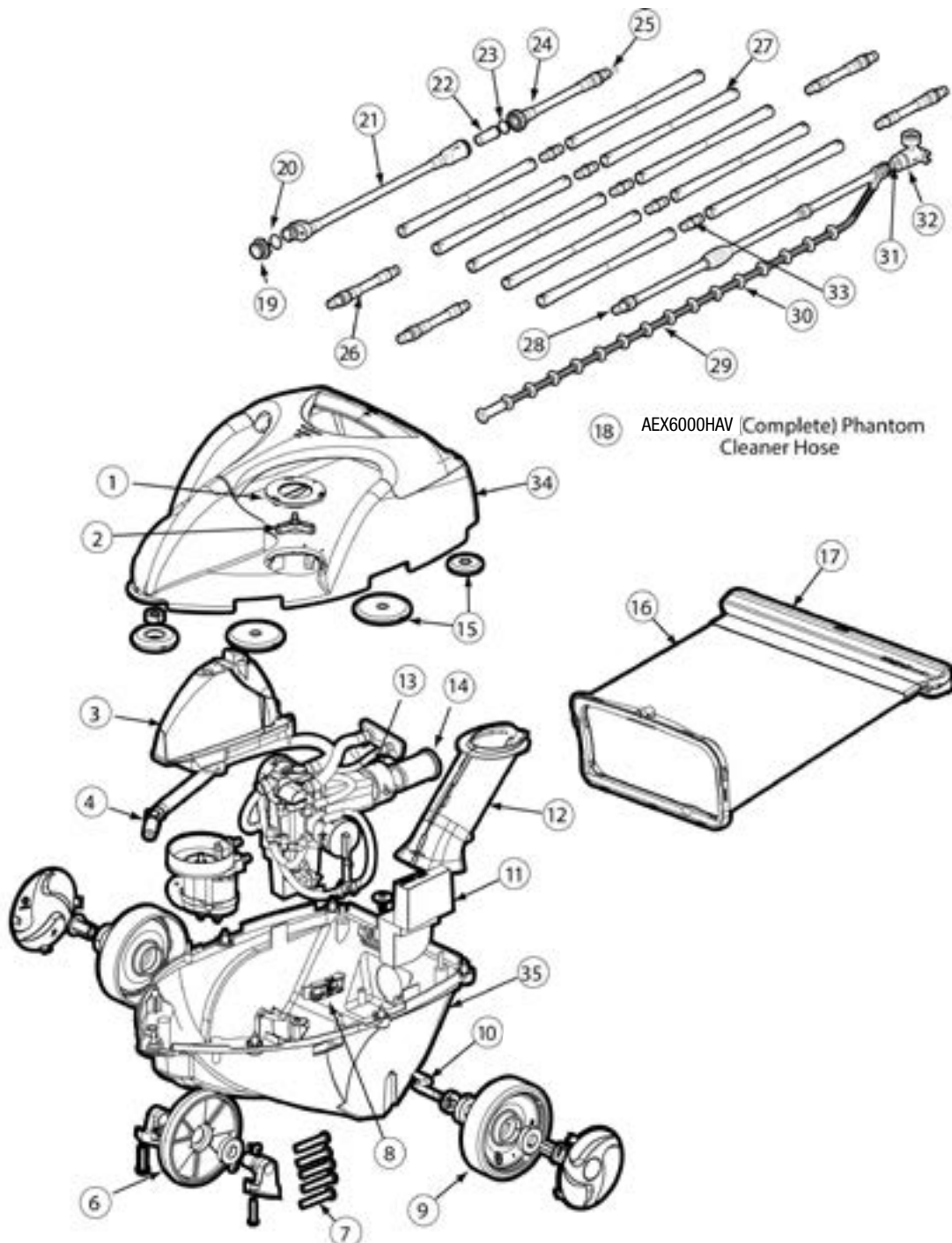

Phantom Turbo™

N°	Description ⁽¹⁾	Nb	Ref
1	Cam Cap • Couvercle de came • Schijfdeksel • Tapa de levas • Coperchio della camma • Schijfdeksel • Tapa de levas • Крышка	1	AX6001F*
2	Cams • Cames • Schijven • Levas • Camme • Schijven • Levas • Комплект регуляторов оборота	1	AX5003M*
3	Nose Jet Tank • Réservoir jet avant • Strahldüsentank • Depósito de chorro frontal • Serbatoio getto anteriore • Strahldüsentank Deposito de chorro frontal • Бак	1	AX6000TNKA*
4	Front Spin-Out Jet (with hose & tie) • Jet spin-out avant (avec flexible et attache) • Vorderer Spin-Out-Düsentank Inyector frontal de giro (con manguera y enlace) • Getto spin-out anteriore (con flessibile e attacco) • Vorderer Spin-Out Düsentank Inyector frontal de giro (con manguera y enlace) • Форсунка	1	AX6008M*
6	Front Wheel (with Retainer & Bearing) • Roue avant (avec arbre et roulements) • Voorwiel (met as en lagers) • Rueda frontal (con eje y rozamientos) Ruota anteriore (con albero e cuscinetti) • Voorwiel (met as en lagers) • Ruada frontal (con eje y rozamientos) • Переднее колесо в сборе	1	AX6009BF*
7	Screws • Vis • Schroeven • Tornillos • Viti • Schroeven • Tornillos • Набор винтов	5	AX5010D4*
8	Top / Auto / Bot Switch • Commutateur Sup. / Auto / • Inf. Schalter Oben/Auto/ • UntenInterruptor Superficie / • Automático / Fondo Commutatore sup./auto/inf. Schalter Oben/Auto/UntenInterruptor • Superficie / Automatico / Fondo • Переключатель программы работы	1	AX6000SWA*
9	Rear Wheels (with Bearings, Nuts & Hubcaps) • Roues arrière (avec roulements, écrous et enjoliveurs) • Achterwielen (met lagers, moeren en sierstukken) Ruedas traseras (con rozamientos, tuercas y embellecedores) • Ruote posteriori (con cuscinetti, dadi) • Achterwielen (met lagers, moeren en sierstukken) Ruedas traseras (conrozamientos, tuercas y embellecedores) • Задние колеса в сборе (--> 06/2006)	2	AX6009B*
10	Split Rear Axle • Essieu arrière • Achteras • Eje trasero • Asse posteriore • Achteras • Eje trasero • Раздельная задняя ось	1	AX5009E1*
11	Floats (Left & Right) • Flotteurs (gauche et droit) • Schwimmer (links und rechts) • Flotadores (izquierdo y derecho) • Galleggianti (sx e dx) Schwimmer (links und rechts) • Flutadores (izquierdo y derecho) • Балласт	1	AX5500EF*
12	Vac Tube • Tube d'aspiration • Zuigpijp • Tubo de aspiración • Tubo di aspirazione • Zuigpijp • Tubo de aspiracion • Вакуумная труба	1	AX5000B*
13	Turbo Manifold Assembly • Bloc Collecteur Turbo • Turbo Centrale unit • Pieza colector • Blocco collettore • Centrale Unit • Pieza colectora Трубопровод в сборе		AX6000MA3GA*
14	Manifold filter screen (AEX5500MA3) • Filtre du bloc collecteur (AEX5500MA3) • Filtre des centrale unit (AEX5500MA3) Filtro del Pieza colectora (AEX5500MA3) • Filtro del blocco collettore (AEX5500MA3) • Filtre des centrale unit (AEX5500MA3) Filtro del Pieza colectora (AEX5500MA3) • Сетчатый фильтр		AX6004R1*
15	Soft Rollers • Galets souples • Weiche Rollen • Rodillos Suaves • Rulli Molli • Weiche Rollen • Rodillos Suaves • Комплект роликов	7	AX6000D*
16	Large Capacity Debris Bag (with Float) • Sac à feuilles grande capacité (avec porte sac) • Grootformaat opvangzak (met zakhouder) Bolsa de residuos de gra capacidad (incluye portabolsa) • Sacco per foglie grande capacità (con portasacco) • Grootformaat opvangzak (met zakhouder) Bolsa de residuos de gra capacidad (incluye portabolsa) • Мусорный мешок	1	AX6000BA*
17	Bag closure • Fermeture de sac • Beutelschliessen • Encierro del bolso • Chiusura del sacchetto • Beutelschliessen • Encierro del bolso Заделка горловины мешка	1	AX6000FC*
18	Rigid Pressure Hose (complete) • Tuyau rigide d'arrivée sous pression • Starrer Druckschlauch • Manguera de presion rígido Tubo rigido di mandata sotto pressione • Starrer Druckschlauch • Manguera de presion rígido • Всасывающая трубка в сборе	1	AX6000HAV*
19	Universal Wall Fitting • Raccord universel paroi • Universal Wandanschluss • Adaptador universal de pared • Raccordo universale parete Universal-Wandanschluss • Adaptador universal de pared • Универсальный фитинг	1	AX5004L2*
20	Wall Quick Connect O-Ring • Joint torique raccord rapide paroi • O-RingDichtung QuickConnect Wandanschluss • O-ring para conector rápido a pared O-ring raccordo rapido parete • O-ring Dichtung QuickConnect Wandanschluss • O-ring para conector rapido a pared • Уплотнительное кольцо	1	AX5010G10*
21	Wall Quick Connect Hose, Bottom In-Line Filter Assembly • Raccord rapide paroi, Tuyaux et montage filtre en ligne inférieur Wandanschluss QuickConnect, Schlauch, unterer In-Line-Filter • Montaje del acople rápido a pared, la manguera y el filtro en line Raccordo rapido parete, tubi e montaggio filtro in linea inferiore • Wandanschluss Quick connect, Schlauch, unterer In-Line-Filter Montaje del acople rapido a pared, la manguera y el filtro en linea inferior. • Трубка крепления к стене	1	AX6000HWA1*
22	In-Line Filter Screen • Filtre en ligne • Filtre • Filtro • Filtro • Filtre • Filtro • Фильтр	1	AX6009S*
23	In-Line Filter O-Ring • Joint torique filtre en ligne • O-Ring Dichtung In-Line-Filter • O-Ring para filtro en linea • O-ring filtro in linea O-ring-Dichtung In-Line Filter • O-Ring para filtro en linea • Уплотнительное кольцо	1	AX5010G19*
24	Pressure Hose and Top of In-Line Filter Assembly • Flexible et partie supérieure ensemble filtre en ligne • Druckschlauch und oberer Teil In-Line-Filter Montaje de la manguera de presion y de la parte superior del filtro en linea • Flessibile e parte superiore insieme filtro in linea Druckshlauch und oberer Teil In Line Filter • Montaje de la manguera de presion y de la parte superior del filtro en linea • Трубка	1	AX6000HWA2V*
25	Pipe Connector O-Ring (x3) • Joint torique connecteur tuyau (x3) • O-Ring-Dichtung Rohranschluss(x3) • O-Ring de conector de tubería (x3) O-ring connettore tubo (x3) • O-ring-Dichtung Rohranschluss (x3) • O-Ring de conector de tubería (x3) • Уплотнительное кольцо (x3)	1	AX5010G20*
26	Hose Swivel Assembly • Rotatif pour tuyaux • Draaikoppelingen voor slangen • Montaje de la placa giratoria de manguera • Elementi rotativi per tubi Draaikoppelingen voor slangen • Montaje de la placa giratoria de manguera • Комплект гибких соединений	4	AX6000HFA*
27	Rigid Hose Pipe Section (2 Rigid Pipes & 1 Coupling) • Section de tuyaux rigides (2 tuyaux rigides et 1 manchon de raccordement) Rohrstück starrer Druckschlauch (2 Rohre + 1 Kupplung) • Seccion de manguera rigida (dos mangueras rigidas y una conexión) Sezione di tubi rigidi (2 tubi rigidi e 1 manico di raccordo) • Rohrstück starrer Druckschlauch (2 Rohre + 1 Kupplung) Seccion de manguera rigida (dos mangueras rigidas y una conexión) • Трубка (секция)	1	AX6000HE*
28	Pressure Hose Cleaner End Assembly (without Sweep Hose) • Embout de flexible nettoyeur (sans tuyau de balayage) Endstück Druckschlauch (ohne Reinigungsschlauch) • Montaje del extremo de la manguera de presion (sin manguera de barrido) • Attacco flessi Endstück Druckschlauch (ohne Reinigungsschlauch) • Montaje del extremo de la manguera de presion (sin manguera de barrido) • Трубка	1	AX6000HCA*
29	Sweep Hose (with Rollers & Mender Nut) • Tuyau de balayage (avec écrou) • Spuitslang (met wartel) • Manguera barredora (con tuercas) Tubo di pulizia (con dado) • Spuitslang (met wartel) • Manguera barredora (con tuercas) • Чистящая трубка	1	AX5000RSHA*
30	Wear Rollers (x10) • Bagues anti frottement (x10) • Anti-Verschleibrollen (x10) • Rodillos protectores (x10) • Collari anti attrito (x10) Anti-Verschleibrollen(x10) • Rodillos protectores (x10) • Комплект роликов	1	AX5006A*
31	Cleaner-Connector O-Ring • Joint torique connecteur nettoyeur • O-RingDichtung Reinigeranschluss • O-Ring para conector de limpiadora O-ring connettore pulitore • O-ring-Dichtung Reinigeranschluss • O-Ring para conector de limpiadora • Уплотнительное кольцо	1	AX5010G18*
32	Set-up Pressure Gauge • Manomètre • Manometer • Manómetro • Manometro • Manometer • Manometro • Регулятор давления	1	AX6000PTA*
34	Deck (with Wing & Cam Cap) • Corps (avec poignée et couvercle de came) • Bovenbouw (met handgreep & schijfdeksel) • Cubierta (con asa y tapa de levas) Corpo (con manico e coperchio di camma) • Bovenbouw (met handgreep & schijfdeksel) • Cubierta (con asa y tapa de levas) • Крышка	1	AX6000TA*
35	Bottom Housing • Carter inférieur • Onderbouw • Carter inferior • Carter inferiore • Onderbouw • Carter inferior • Корпус	1	AX5000A2*

* Dans la limite des stocks disponibles - Limited quantity available - In der Grenze ihres bestandes verfügbar auf diesem artikel - En la limite de cantidades disponibles
Nella limita dei stocchi disponibili - Disponibilidade de stock limitado - количество ограничено

Nettoyeurs de piscines

Cleaners

Schwimmbadreiniger • Limpiafondos
Pulitori • Robots • Automatische Reiniger
Пылесосы

Viiro Turbo® / Viper®

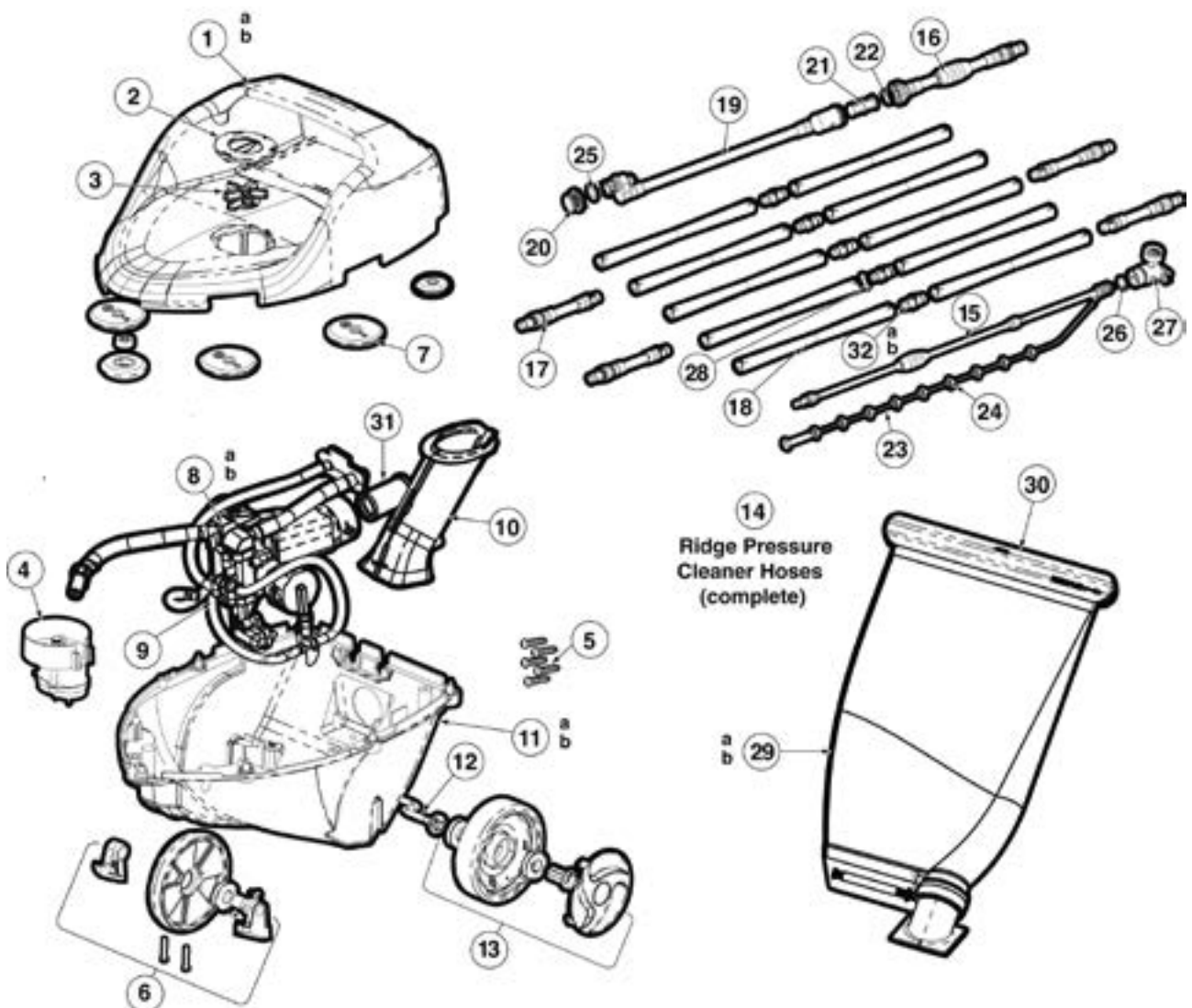

Viio Turbo® / Viper®

N°	Description ⁽¹⁾	Nb	Ref
1	Deck (with Wing & Cam Cap) • Corps (avec poignée et couvercle de came) • Bovenbouw (met handgreep & schijfdeksel) • Cubierta (con asa y tapa de levas) Corpo (con manico e coperchio di camma) • Bovenbouw (met handgreep & schijfdeksel) • Cubierta (con asa y tapa de levas) • Крышка Cam Cap • Couvercle de came • Schijfdeksel • Tapa de levas • Coperchio della camma • Schijfdeksel • Tapa de levas • Крышка	1	AX5500TA*
2	White • Blanc • Weiß • Blanco • Bianco • Wit • Branco • Бело	1	AX5501F*
3	Cams • Cames • Schijven • Levas • Camme • Schijven • Levas • Комплект регуляторов оборота	1	AX55003M*
4	Gearbox (with Cams, Hoses & Ties) • Boîte à engrenages (avec cames, tuyau et attaches) • Tandwielkast (met schijven, buis en beugels) Caja de engranajes (con levas, mangueras y fijaciones) • Scatola a ingranaggi • Tandwielkast • Caja de engranajes • коробка передач	1	AX5500GA*
5	Screws • Vis • Schroeven • Tornillos • Viti • Schroeven • Tornillos • Комплект винтов	5	AX5010D4*
6	Front Wheel (with shaft & Bearing) • Roue avant (avec arbre et roulements) • Voorwiel (met as en lagers) • Rueda frontal (con eje y rozamientos) Ruota anteriore (con albero e cuscinetti) • Voorwiel (met as en lagers) • Rota da frente (com veio e rolamento) • Переднее колесо в сборе Grey • Gris • Grau • Gris • Grigio • Grey • Cinzento • Серо	1	AX6009BF*
7	Soft Rollers • Galets souples • Weiche Rollen • Rodillos Suaves • Rulli Molli • Weiche Rollen • Rodillos Suaves • Комплект роликов White • Blanc • Weiß • Blanco • Bianco • Wit • Branco • Бело	1	AX6000D*
8	Manifold Assembly+Gearbox (with Cams, Hoses & Ties) • Bloc Collecteur+boîte à engrenages (avec cames, tuyau et attaches) Centrale unit+ Tandwielkast (met schijven, buis en beugels) • Pieza colector+Caja de engranajes (con levas, mangueras y fijaciones) Blocco collettore + Scatola a ingranaggi • Centrale Unit + Tandwielkast • Pieza colector + Caja de engranajes • Трубопровод в сборе		AX5500MA3GA*
9	Check valve (with hose and ties) • Clapet anti retour (avec tuyau et attaches) • Rückschlagventil (mit schlauch und riemen) Valvula de retención (con manguera y varillas) • Valvola di retegno (con tubo e attachi) • Controleklep (met slang en bevestigingen) Valvula de retenção (com mangueira e ligações) • Обратный фильтр в сборе	1	AX5000CVA*
10	Vac Tube • Tube d'aspiration • Zuigpijp • Tubo de aspiración • Tubo di aspirazione • Zuigpijp • Tubo de aspiracion • Вакуумная труба	1	AX5000B*
11	Bottom Housing • Carter inférieur • Onderbouw • Carter inferior • Carter inferiore • Onderbouw • Carter inferior • Корпус		
11b	Grey • Gris • Grau • Gris • Grigio • Grey • Cinzento • Серо	1	AX5000A*
12	Split Rear Axle • Essieu arrière • Achteras • Eje trasero • Asse posteriore • Achteras • Eje trasero • Раздельная задняя ось	1	AX5009E1*
13	Rear Wheels (with Bearings, Nuts & Hubcaps) • Roues arrière (avec roulements, écrous et enjoliveurs) • Achterwielen (met lagers, moeren en sierstukken) Ruedas traseras (con rozamientos, tuercas y embellecedores) • Ruote posteriori (con cuscinetti, dadi e coprimozzi) Achterwielen (met lagers, moeren en naalkappen) • Rodas traseiras (com rolamentos, porcas e calotas) • Задние колеса в сборе Grey • Gris • Grau • Gris • Grigio • Grey • Cinzento • Серо	2	AX6009B*
14	Pressure hose (complete) • Tuyau de pression (complet) • Druckschlauch (vollständig) • Manguera de presión (completa) • Tubo a pressione (completo) Drukslang (compleet) • Manguera de pressao (completa) • Всасывающая трубка в сборе	1	AX6000HAV*
15	Pressure Hose Cleaner End Assembly (without Sweep Hose) • Embout de flexible nettoyeur (sans tuyau de balayage) Endstück Druckschlauch (ohne Reinigungsschlauch) • Montaje del extremo de la manguera de presión (sin manguera de barrido) • Attacco flessi Endstück Druckschlauch (ohne Reinigungsschlauch) • Montaje del extremo de la manguera de presión (sin manguera de barrido) • Трубка	1	AX6000HCA*
16	Pressure Hose and Top of In-Line Filter Cap Assembly • Flexible et partie supérieure ensemble filtre en ligne • Druckschlauch und oberer Teil In-Line-Filter Montaje de la manguera de presión y de la parte superior del filtro en línea • Flessibile e parte superiore insieme filtro in linea Druckschlauch und oberer Teil In-Line-Filter • Montaje de la manguera de presión y de la parte superior del filtro en línea • Трубка	1	AX6000HWA2**
17	Hose Swivel Assembly • Rotatif pour tuyaux • Draaikoppelingen voor slangen • Montaje de la placa giratoria de manguera • Elementi rotativi per tubi Draaikoppelingen voor slangen • Montaje de la placa giratoria de manguera • Комплект гибких соединений	4	AX6000HFA*
18	Rigid Hose Pipe Section (2 Rigid Pipes & 1 Coupling) • Section de tuyaux rigides (2 tuyaux rigides et 1 manchon de raccordement) • Rohrstück starrer Druckschlauch (2 Rohre + 1 Kupplung) Sección de manguera rígida (dos mangueras rígidas y una conexión) • Sezione di tubi rigidi (2 tubi rigidi e 1 manico di raccordo) • Rohrstück starrer Druckschlauch (2 Rohre + 1 Kupplung) Sección de manguera rígida (dos mangueras rígidas y una conexión) • Трубка (секция)	1	AX6000HE*
19	Wall Quick Connect Hose, Bottom In-Line Filter Assembly • Raccord rapide paroi, Tuyaux et montage filtre en ligne inférieur Wandanschluss QuickConnect, Schlauch, unterer In-Line-Filter • Montaje del acople rápido a pared, la manguera y el filtro en línea Raccordo rapido parete, tubi e montaggio filtro in linea inferiore • Wandanschluss Quick connect, Schlauch, unterer In-Line-Filter Montaje del acople rápido a pared, la manguera y el filtro en línea inferior. • Трубка крепления к стене	1	AX6000HWA1*
20	Universal Wall Fitting • Raccord universel paroi • Universal Wandanschluss • Adaptador universal de pared • Raccordo universale parete Universal-Wandanschluss • Adaptador universal de pared • Универсальный фитинг	1	AX5004L2*
21	In-Line Filter Screen • Filtre en ligne • Filter • Filtro • Filtro • Filter • Filtro • Фильтр	1	AX6009S*
22	In-Line Filter O-Ring • Joint torique filtre en ligne • O-Ring Dichtung In-Line-Filter • O-Ring para filtro en línea • O-ring filtro in linea O-ring-Dichtung In-Line-Filter • O-Ring para filtro en línea • Уплотнительное кольцо	1	AX5010G19*
23	Sweep Hose (with Rollers & Mender Nut) • Tuyau de balayage (avec écrou) • Spuitslang (met wartel) • Manguera barredora (con tuercas) • Tubo di pulizia (con dado) Spuitslang (met wartel) • Manguera barredora (con tuercas) • Чистящая трубка	1	AX5000RSHA*
24	Wear Rollers (x10) • Bagues anti frottement (x10) • Anti-Verschleißrollen (x10) • Rodillos protectores (x10) • Collari anti attrito (x10) • Anti-Verschleißrollen(x10) Rodillos protectores (x10) • Комплект роликов	1	AX5006A*
25	Wall Quick Connect O-Ring • Joint torique raccord rapide paroi • O-Ring Dichtung QuickConnect Wandanschluss • O-ring para conector rápido a pared O-ring raccordo rapido parete • O-ring Dichtung QuickConnect Wandanschluss • O-ring para conector rapido a pared • Уплотнительное кольцо	1	AX5010G10*
26	Cleaner-Connector O-Ring • Joint torique connecteur nettoyeur • O-Ring Dichtung Reinigeranschluss • O-Ring para conector de limpiadora O-ring connettore pulitore • O-ring-Dichtung Reinigeranschluss • O-Ring para conector de limpiadora • Уплотнительное кольцо	1	AX5010G18*
27	Set-up Pressure Gauge • Manomètre • Manometer • Manómetro • Manometro • Manometer • Manometro • Регулятор давления	1	AX6000PTA*
28	Pipe Connector O-Ring (x3) • Joint torique connecteur tuyau (x3) • O-Ring-Dichtung Rohranschluss (x3) • O-Ring de conector de tubería (x3) O-ring connectore tubo (x3) • O-ring-Dichtung Rohranschluss (x3) • O-Ring de conector de tubería (x3) • Уплотнительное кольцо (x3)	1	AX5010G20*
29	Large Capacity Debris Bag (with Float) • Sac à feuilles grande capacité (avec porte sac) • Grootformaat opvangzak (met zakhouder) Bolsa de residuos de gra capacidad (incluye portabolsa) • Sacco per foglie grande capacità (con portasacco) • Grootformaat opvangzak (met zakhouder) Bolsa de residuos de gra capacidad (incluye portabolsa) • Мусорный мешок White • Blanc • Weiß • Blanco • Bianco • Wit • Branco • Бело	1	AX5500BFA*
30	Bag closure • Fermeture de sac • Beutelschliessen • Encierro del bolso • Chiusura del sacchetto • Beutelschliessen • Encierro del bolso • Заделка горловины мешка	1	AX6000FC*
31	Manifold filter screen (AXE5500MA3) • Filtre du bloc collecteur (AXE5500MA3) • Filtre des centrale unit (AXE5500MA3) Filtro del Pieza colector (AXE5500MA3) • Filtro del blocco collettore (AXE5500MA3) • Filtre des centrale unit (AXE5500MA3) Filtro del Pieza colector (AXE5500MA3) • Сетчатый фильтр	1	AX6004R1*

* Dans la limite des stocks disponibles - Limited quantity available - In der Grenze ihres bestandes verfügbar auf diesem artikel - En la limite de cantidades disponibles
Nella limita dei stocchi disponibili - Disponibilidade de stock limitado - количество ограничено

Nettoyeurs de piscines

Cleaners

Schwimmbadreiniger • Limpiafondos
 Pulitori • Robots • Automatische Reiniger
 Пылесосы

Pool Vac Ultra®
 Pool Vac +
 Pool Vac / Navigator®

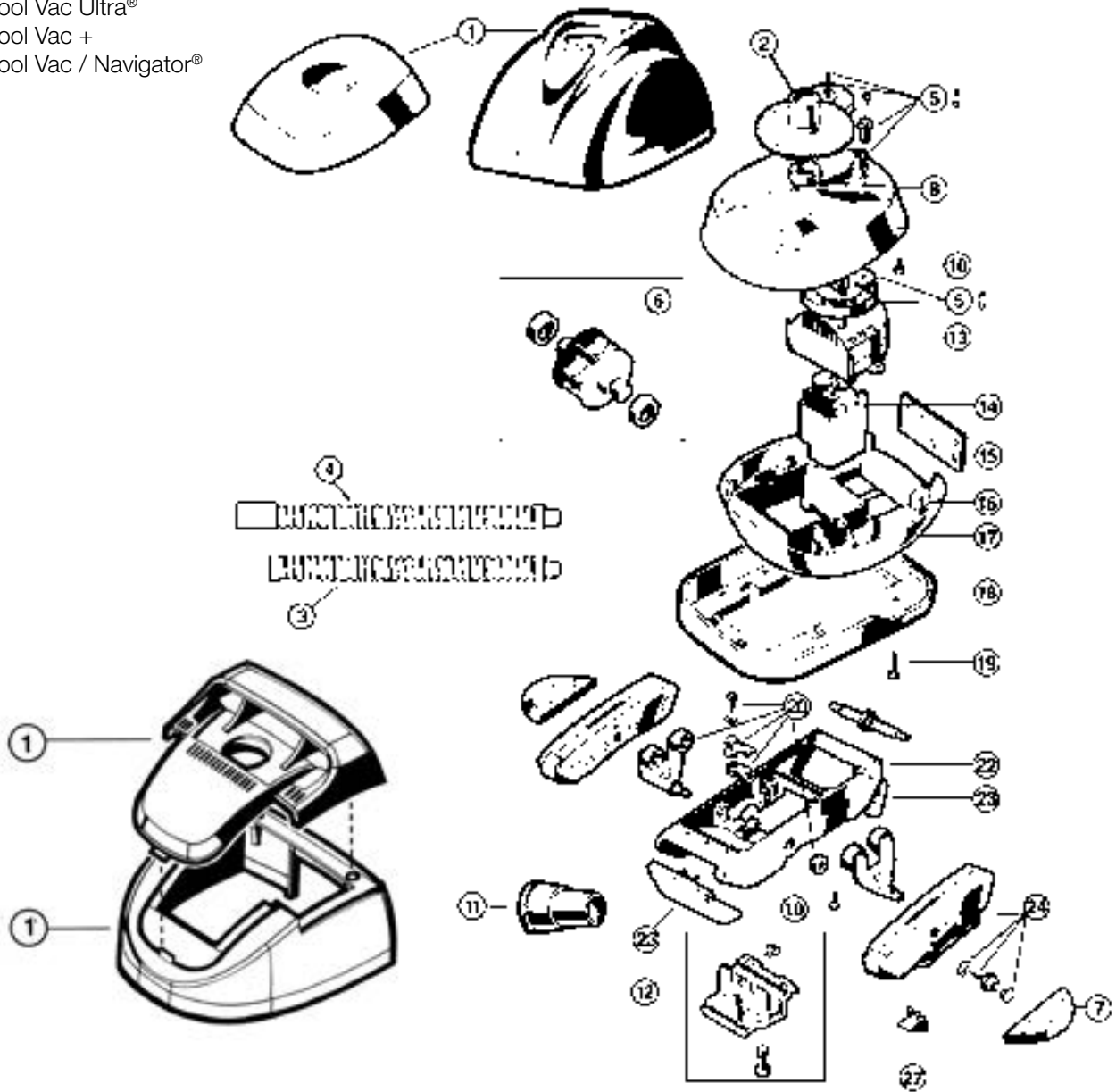

Pool Vac Ultra® / Pool Vac + / Pool Vac / Navigator®

N°	Description ⁽¹⁾	Nb	Ref
1	Lid • Capôt • Deckel • Tapa • Coperchio • Deksel • Tampa • Крышка Pool Vac + Concrete/Pool Vac Concrete	1	AXV073WH
2	Cone Gear • Engrenage du cône • Kegelförmige Getriebe • Engranaje cónico • Ingranaggio conico • Konusgetriebe Engrenagem de Cone • Коническая зубчатая передача	1	AXV070
3	Connecting hose (1,2m) • Tuyau de connexion (1,2 m) • Anchlüssschlauche(1,2 m) • Manguera conectora (1,2 m) Tubo di collegamento(1,2 m) • Anchlüssschlauche(1,2 m) • Manguera de conexion (1,2 m) • Соединительный шланг (1,2 м)	9	AEXV530LG
4	Main hose (1,2 m) • Tuyau principal (1,2 m) • Hauptschlauche (1,2 m) • Manguera de adaptacion (1,2 m) • Tubo principale (1,2 m) Hoofdslang (1,2 m) • Tubo principal(1,2 m) • Основной шланг (1,2 м)	1	AEXV090CLG
5	Gear set • Kit engrenage • Getriebe set • Juego engranaje • Kit ingranaggio • Kit overbrenging Conj.engrenagem • Зубчатая передача Navigator C&L/Pool Vac + Liner/Pool Vac Liner/Pool Vac Ultra Liner	1	AXV079VP
6	Turbine & turbine bearings • Turbine & roulements • Laufrad & Kogellager • Turbina & conjunto rodamientos turbina Turbina & cuscinetti turbina • Lagers & Turbine • Turbina & Mancais • Турбина в сборе	1	AXV112P
6	bis Turbine & turbine bearings (2025/925) • Turbine & roulements • Laufrad & Kogellager • Turbina & conjunto rodamientos turbina Turbina & cuscinetti turbina • Lagers & Turbine • Turbina & Mancais • Турбина в сборе	1	AXV602P
7	Wing Kit, White • Jeu d'ailes, blanc • Vleugelkit, wit • Conjunto de ala, blanco • Kit Alette bianche • Flügelkit, weiss Conj. asa, branco • Комплект крыльев	1	AXV604WHP
8	Cone gear bushing • Garniture engrenage conique • Zahnrad Ring • Casquillo de engranaje cónico Anello ruota dentata • Draagbus Kegelvormig tandwiel • Chumaceira da engrenagem de cone • Втулка Pool Vac + Liner/Pool Vac Liner/Pool Vac Ultra C&L/Navigator Concrete & Liner Pool Vac + Concrete/Pool Vac Concrete	1 1	AXV306 AXV069
10	Upper body screws (6) • Vis de capôt (6) • Schraube für Öberer Rumpf (6) • Tornillos para casco superior (6) Viti coperchio superiore (6) • Schroef stuk (pak van 6) • Parafuso Corpo (6) • Комплект винтов	1	AXV065P
11	Skimmer cone • Cône skimmer • Skimmer konus • Cono para skimmer • Addatore conico skimmer • Verloopstuk Cone de adaptação • Конус скиммера	1	AXV093CP
12	Bottom cover • Couvercle inférieur • Unterer Deckel • Tapa inferior • Coperchio inferiore • Bodemplaat • Chapa de base Нижняя крышка Navigator Liner/Pool Vac + Liner/Pool Vac Ultra Liner Pool Vac + Concrete/Navigator Concrete/Pool Vac Ultra Concrete Pool Vac Concrete	1 1 1	AXV603A AXV603 AXV141
13	Medium turbine case dia • Boîtier turbine moyenne • Mittel Laufrad Gehäuse • Caja de turbina media • Cartone turbina interne Kast met as middelgrote turbine • Caixa da turbina média com eixo • Промежуточная турбина	1	AXV009
14	Gear box • Boîte engrenages • Getriebe • Kit Caja engranajes • Scatola ingranaggio • Kit overbrenging • Conj.engrenagem Коробка передач	1	AXV408P
15	Grate • Grille • Gitter • Rejilla • Griglia • Rooster • Grelha • Решетка	1	AXV051AWH
16	Float • Floteurs • Schwimmer • Flotador • Gallegiante • Schwimmer • Flutuadores • Балласт	1	AXV054FH
17	Lower middle body • Coque médiane • Mittle Rumpf • Casco Mediano • Coperchio intermedia • Onderste middenstuk Corpo médio inferior • Корпус	1	AXV050CWH
18	Bumper (white) • Pare-chocs (blanc) • Stossstange (weiss) • Para-choque (blanco) • Para-choco (bianco) • Stossstange (weiss) Para-choque (branco) • Демпфер Navigator Liner/Navigator Concrete Pool Vac Ultra Concrete & Liner	1 1	AXV605WHP AXV429WHP
19	(6 x AEV057A) Lower middle body screws • Vis coque mediane • Schraube für Mittle Rumpf • Tornillos para casco mediano Viti coperchio intermedia • Schroef stuk • Parafuso Corpo • Комплект винтов	1	AXV057P
20bis	Frame kit • Kit basculeurs • Stütz Getriebe • Kit rodamiento basculantes • Kit variatore programma • Kader uitrusting Conj. rodamiento basculantes • Комплект деталей на раму	1	AXV621D
22	Lower body • Coque inférieure • Unterer Rumpf • Casco inferior • Coperchio inferiore • Onderste stuk • Corpo inferior • Корпус	1	AXV230DWH
23	Flaps kit • Kit volets • Klappen Kit • Kit ajuste • Kit alette • Kleppenkit • Conj.abas • Комплект крышек	1	AXV434WHP
24	Pod kit • Kit patins • Clogen Kit • Conjunto completo • Kit pattini • Doppenkit • Conj.receptaculo • Комплект лапок	1	AXV417WHP
27	Pod shoes (4) • Semelles (4) • Fussteil (4) • Patin corcho (4) • Pattino (4) • Gegroefde glijders (4) • Patins (4) Комплект резинок на лапки Navigator Liner/Pool Vac + Liner/Pool Vac Ultra Liner (semelles longues) Pool Vac + Concrete/Navigator Concrete/Pool Vac Ultra Concrete (semelles longues) Pool Vac Liner Pool Vac Concrete Pool Vac céramique/Navigator céramique	1 1 1 1 1	AXV413P AXV414P AXV014FNP AXV014P AXV014CP

* Dans la limite des stocks disponibles - Limited quantity available - In der Grenze ihres bestandes verfügbar auf diesem artikel - En la limite de cantidades disponibles
Nella limita dei stocchi disponibili - Disponibilidade de stock limitado - количество ограничено

Nettoyeurs de piscines

Cleaners

Schwimmbadreiniger • Limpiafondos
Pulitori • Robots • Automatische Reiniger
Пылесосы

Pool Vac Ultra® Pro
Navigator® Pro

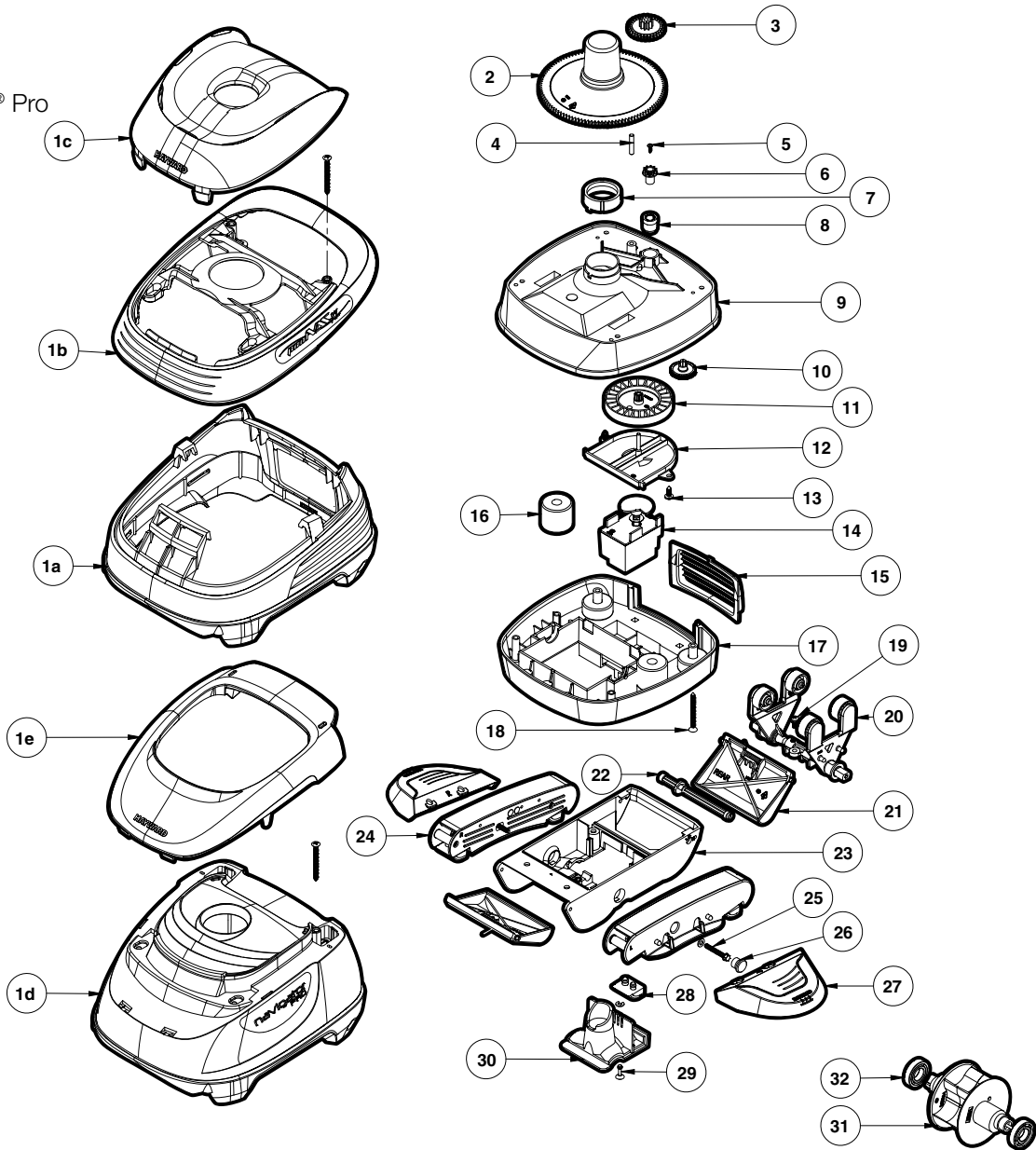

N°	Description ⁽¹⁾	Nb	Ref
1	Lid • Capôt • Deckel • Тара • Coperchio • Deksel • Tampa • Крышка		
1a	Pool Vac Ultra Pro	1	AXVU015
1b	Pool Vac Ultra Pro	1	AXVU019
1c	Pool Vac Ultra Pro	1	AXVU018
1d	Navigator Pro	1	AXVU016
1e	Navigator Pro	1	AXVU005
2	Cone Gear • Engrenage du cône • Kegelförmige Getriebe • Engranaje cónico • Ingranaggio conico • Konusgetriebe • Engrenagem de Cone • Коническая зубчатая передача	1	AXV070
3	Intermediate Gear • Engrenage intermédiaire • Zwischengetriebe • Engranaje intermedio • Meccanismo intermedio • Tussenliggend tandwiel • Engrenagem intermédia • Промежуточная передача	1	AXV301
4	Intermediate Gear Shaft • Axe d'engrenage intermédiaire • Zwischentriebewelle • Árbol de engranaje intermedio • lbero del meccanismo intermedio • Tussenliggende tandwielas • Eixo engrenagem intermédia • Промежуточный вал		AXV309

Pool Vac Ultra® Pro / Navigator® Pro

N°	Description ⁽¹⁾	Nb	Ref
5	Spindle Gear Screw • Vis d'axe d'engrenage • Schraube für Spindelgetriebe • Tornillo de engranaje de eje • Viti del meccanismo ad ago • Schroef astandwiel • Parafuso da engrenagem veio • Комплект винтов	1	AXV068
6	Spindle Gear • Engrenage d'axe • Spindelgetriebe • Engranaje de eje • Meccanismo ad ago • Astandwiel • Engrenagem veio • Зубчатая передача	1	AXV303
7	Cone Gear Bushing • Garniture d'engrenage conique • Hülse für Konusgetriebe • Casquillo de engranaje de cono • Cuscinetto del meccanismo conico • Draagbus kegelvormig tandwiel • Chumaceira da engrenagem de cone • Втулка конической передачи	1	AXV306
8	Spindle Gear Bushing • Garniture d'engrenage d'axe • Hülse für Spindelgetriebe • Casquillo de engranaje de eje • Cuscinetto del meccanismo ad ago • Draagbus astandwiel • Chumaceira de engrenagem veio • Втулка зубчатой передачи	1	AXV066A
9	Upper Middle Body • Coque supérieure • Oberer Mittenkörper • Cuerpo intermedio superior • Corpo superiore e centrale • Bovenste middenstuk • Corpo médio superior • Корпус	1	AXV060WH
10	Medium Turbine Drive Gear • Engrenage d'entraînement de turbine moyenne • Turbinen-Antriebsgetriebe • Engranaje de mando intermedio turbina • Meccanismo di comando della turbina centrale • Aandrijfmechanisme middelgrote turbine • Engrenagem de accionamento turbina média • Приводная передача промежуточной турбины	1	AXV064A
11	Medium Turbine • Turbine moyenne • Turbine • Turbina intermedia • Turbina centrale • Middelgrote turbine • Turbina média • Промежуточная турбина	1	AXV062C
12	Medium Turbine Case with Axle • Boîtier turbine moyenne avec axe • Turbinenkasten mit Achse • Caja de turbina intermedia con eje • Sede e asse della turbina centrale • Kast met as middelgrote turbine • Caixa da turbina média com eixo • Корпус промежуточной турбины с осью	1	AXV009
13	Lower / Upper Body Screw (6 pack) • Vis coque (6) • Schrauben für unt./ob. Körper (6 pro Packung) • Tornillo de cuerpo inferior/superior (paq. De 6) • Viti del corpo inferiore e superiore (6 pacchi) • Schroef onderste / bovenste stuk (pak van 6) • Parafuso corpo inferior / superior (pacote de 6) • Комплект винтов	1	AXV065P
14	Gear Box • Boîte d'engrenage • Getriebekasten • Caja de engranajes • Scatola di trasmissione • Tandwielkast • Caixa de engrenagem • Коробка передач	1	AXV408P
15	Grate • Grille • Gitter • Rejilla • Griglia • Rooster • Grelha • Решетка	1	AXVU009
16	Float (2) • Flotteurs (2) • Schwimmer (2) • Flotador (2) • Gallegiante (2) • Schwimmer (2) • Flutuadores (2) • Балласт	1	AXV054FH
17	Lower middle body • Coque médiane • Mittle Rumpf • Casco Mediano • Coperchio intermedia • Onderste middenstuk • Corpo médio inferior • Корпус	1	AXV050CWH
18	Middle Body Screw (6 pack) • Vis coque et base (6) • Schraube für mittleren Körper (6 pro Packung) • Tornillo de cuerpo intermedio (paq. De 6) • Viti del corpo centrale (6 pacchi) • Schroef middenstuk (pak van 6) • Parafusos do corpo médio (pacote de 6) • Комплект винтов	1	AXV057P
19	Lower Body Screw • Vis coque inférieur • Schraube für unteren Körper • Tornillo de cuerpo inferior • Viti del corpo inferiore • Schroef onderste stuk • Parafusos do corpo inferior • Комплект винтов	1	AXV313
20	Frame kit • Kit basculeurs • Stütz Getriebe • Kit rodamiento basculantes • Kit variatore programma • Kader uitrusting • Conj. rodamiento basculantes • Комплект деталей на раму	1	AXV621DAT
21	Flap Kit, White (2 flaps, front & rear) • Kit volets blancs • Klappenkit, weiss (2 Klappen, front- und rückseitig) • Conjunto flaps (2, delanteros y traseros) • Kit deflettori bianchi (2: frontale e posteriore) • Kleppenkit, wit (2 kleppen, voor- & achterzijde) • Conj. abas, brancas (2 abas, dianteira e traseira) • Комплект крышек	1	AXV434WHP
	Pool Vac Ultra Pro	1	AXV434WHP
	Navigator Pro	1	AXV434WHP
22	Flap adjuster • Reglage du volet • Klappeneinsteller • Ajustador de la aleta • Regolatore deflettori • De regelaar van de klep • Ajustador da aleta • Регулятор щитка	1	AXV031B
23	Lower body • Coque inférieure • Unterer Rumpf • Casco inferior • Coperchio inferiore • Onderste stuk • Corpo inferior • Корпус	1	AXV230DWH
24	Pod kit • Kit patins • Clogen Kit • Conjunto completo • Kit pattini • Doppenkit • Conj.receptaculo • Комплект лапок	1	AXV417WHP
25	Pod Screw Kit (2 hex head screws & 2 washers) • Kit vis patin (2 vis et 2 rondelles) • Conjunto tornillo vaina (2 tornillos hex. y 2 arandelas) • Kit viti contenitore (2 esagonali e 2 rondelle) • Kit dop Schroef (2 zeskantkopschroeven & 2 afdichtingsringen) • Cj. paraf. receptáculo (2 par. cabeça hex. e 2 anilhas) • Комплект винтов	1	AXSCR4008
26	Pod Plug (6 pack) • Bouchon de vis (6) • Bausteinbolzen (6 pro Packung) • Tappón de vaina (Paq. de 6) • Tappo del contenitore (6 pacchi) • Dopplug (pak van 6) • Pino do receptáculo (pacote de 6) • Комплект колпачков	1	AXV016P
27	Wing Kit, White • Jeu d'ailes • Flügelkit, weiss • Conjunto de ala, blanco • Kit Alette bianche • Vleugelkit, wit • Conj. asa, branco • Комплект крыльев	1	AXV604WHP
28	Slotted Santoprene Shoes (4 pack) • Semelles en Santoprene (4) • Gleitschuhe Santoprene, gerillt (4 pro Packung) • Patines ranurados de Santoprene (Paq. De 4) • Ganasce spaccate Santoprene (4 pacchi) • Gegroefde glijders van Santopreen (pak van 4) • Patins em Santoprene ranhurados (pacote de 4) • Комплект резинок на лапки	1	AXV414P
29	Captive screw with clip • Vis imperdable • Schroeven • Tornillos • Viti • Schroeven • Tornillos • Комплект винтов	1	AXV314P
30	Bottom cover • Couverture inférieure • Unterer Deckel • Tapa inferior • Coperchio inferiore • Bodemplaat • Chapa de base • Нижняя крышка	1	
	Concrete • Béton • Betonbecken • Hormigón • Cemento • Betonbecken mit Kabelschulzrohr • Hormigón con furda de proteccion • Бетон	1	AXV603
	Vinyl • Liner • Folienbecker • Liner • Liner • Foliebad • Liner • Пленка	1	AXV603A
31	Turbine • Turbine • Laufrad • Turbina • Turbina • Turbine • Turbina • Турбина	1	AXV602P
32	Turbine Bearings (2) • Roulements de turbine (2) • Turbinenlager (2) • Cojinetes de turbina (2) • Cuscinetti della turbina (2) • Laggers turbine (2) • Mancais de turbina (2) • Турбина в сборе	1	AXV055P
/	Connecting hose (1,2m) • Tuyau de connexion(1,2 m) • Anchlüssschlauche(1,2m) • Manguera conectora (1,2 m) • Tubo di collegamento(1,2m) • Anchlüssschlauche(1,2m) • Manguera de conexión (1,2 m) • Соединительный шланг (1,2 м)	9	AEXV530LG
/	Main hose (1,2 m) • Tuyau principal (1,2 m) • Hauptschlauche (1,2 m) • Manguera de adaptacion (1,2 m) • Tubo principal (1,2 m) • Hoofdslang(1,2m) • Tubo principal(1,2m) • Основной шланг (1,2 м)	1	AEXV090CLG

(1) Description / Description / Bezeichnung / Descripción / Descrizione / Beschrijving / Descrição / Описание

Nettoyeurs de piscines

Cleaners

Schwimmbadreiniger • Limpiafondos
 Pulitori • Robots • Automatische Reiniger
 Пылесосы

DV1000® / SUNRAY

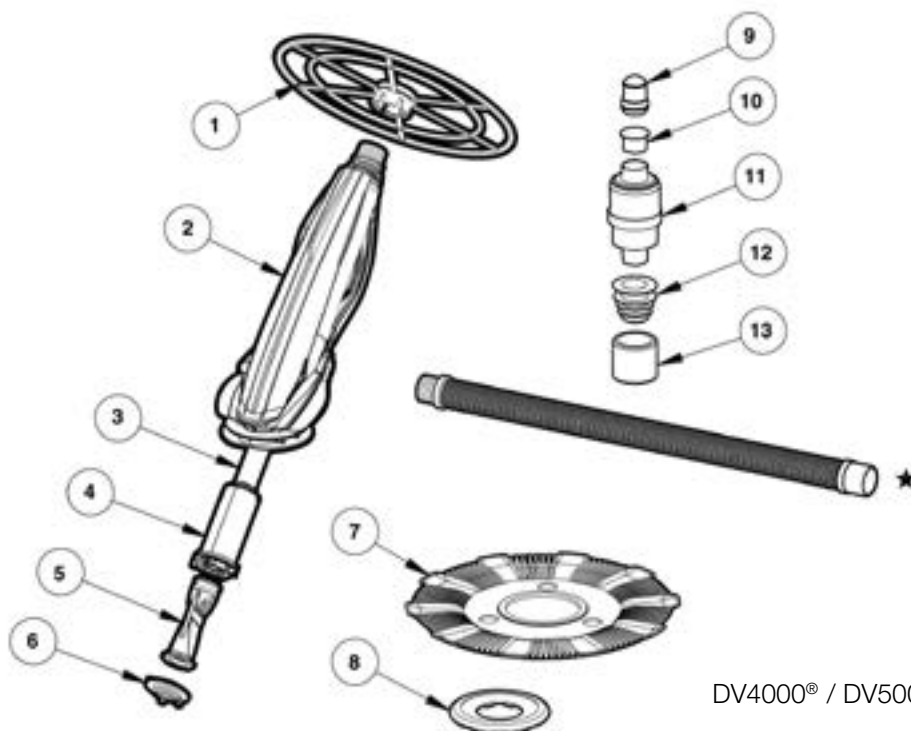
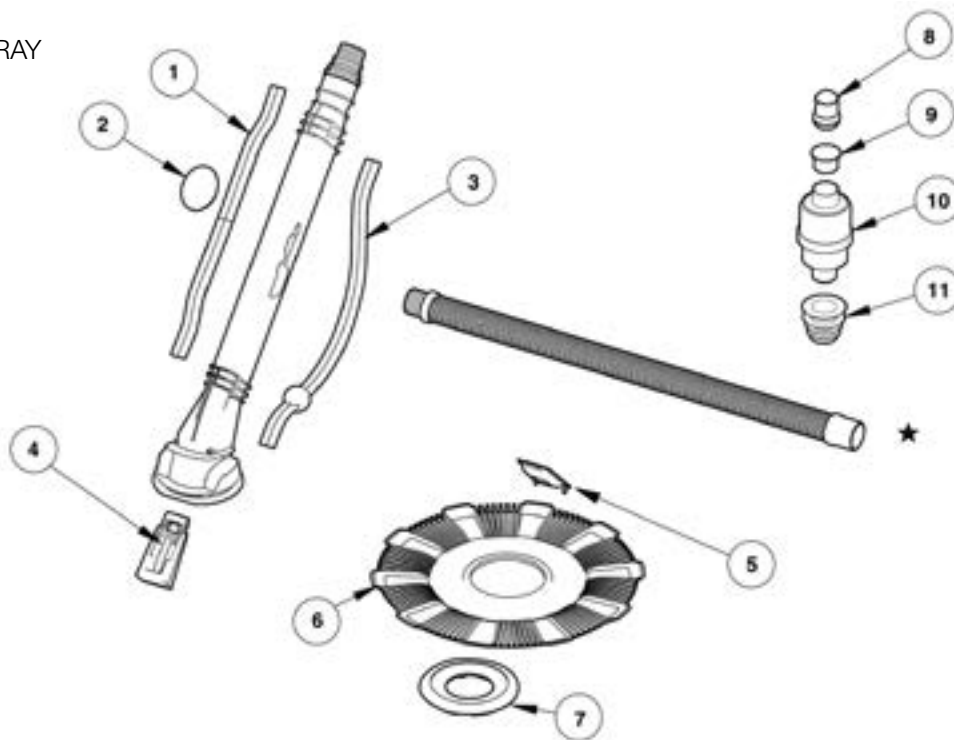

DV4000® / DV5000® / KINGRAY

DV1000® / SUNRAY

N°	Description ⁽¹⁾	Nb	Ref
	Ensemble de corps, DV1000 • Body Assembly, DV1000 • Montaje del Cuerpo, DV1000 • Conjunto Corpo, DV1000 • Gruppo corpo centrale, DV1000 • Huissamenstel, DV1000 • Korpusstruktur, DV1000 • Корпус в сборе, DV1000		/
1	Poignée, flotteur • Handle, Float • Asa, Flotador • Pega, Flutuador • Impugnatura, galleggiante • Hendel, meebewegend • Griff, Schwimmer • Ручка, поплавок	1	DCX126*
2	Flotteur • Float • Flotador • Flutuador • Galleggiante • Vlotter • Schwimmer • Поплавок	1	DCX124
3	Défecteur • Deflector • Deflector • Deflector • Deflettore • Deflector • Abstreifer • Дефлектор	1	DCX128
4	Ensemble Marteau et Coupelle • Hammer and Cup Assembly • Montaje del Martillo y la Taza • Conjunto Martelo e Vaso • Gruppo martello e coppa • Hamer- en komsamenstel • Hammer und Schalenstruktur • Ударник и чаша в сборе	1	DCX120
5	Bague de retenue, Jupe • Retainer, Flapper • Retén, Charnela • Retentor, Válvula de Lingueta • Fermo, flapper • Flapperhouder • Aufnahme, Prallplatte • Стопор, заслонка	1	DCX122*
6	Disque • Disc • Disco • Disco • Cono adattatore • Disc • Scheibe • Диск	1	DCX162
7	Pied • Foot • Pie • Sapata • Base • Foot • Sohle • Опора	1	DCX150*
8	Défecteur • Diverter, Eyeball • Conmutador, Deflector • Desviador, Deflector de Fluxo • Deviatore di flusso • Wateromleider • Umleiter, Augapfel • Дивертор, смотровое окно	1	DCX170*
9	Couvercle, dérivation • Lid, Bypass • Tapa, Derivación • Tampa, Derivação • Coperchio, bypass • Bypassdeksel • Deckel, Bypass • Крышка, байпас	1	DCX182
10	Régulateur de flux (inclut le couvercle de dérivation, item 10) • Regulator, Flow (includes Bypass Lid, Item 10) • Regulador, Flujo (incluye la Tapa de Derivación, Art. 10) • Regulador, Fluxo (inclui Tampa de Derivação, Elemento 10) • Valvola di regolazione, Flusso (comprensiva di Coperchio bypass, pezzo 10) • Doorstromingsregelaar (inclusief bypassdeksel, item 10) • Regulator, Fluss (beinhaltet den Bypass-Deckel, Artikel 10) • Реулятор, поплавок (с байпасом, крышкой, изд. 10)	1	DCX180
11	Adaptateur • Adapter • Adaptador • Adaptador • Adattatore • Adapter • Adapter • Адаптер	1	DCX172
*	Flexible, connecteur, M/F - Jeu de 24 • Hose, Connector, M/F – Bulk Pack of 24 • Mangueira, Conector, M/H - Envase a granel de 24 • Manguera, Conector, M/F – Embalagem a granel de 24 • Flessibile, Connettore M/F – Pacco da 24 • Aansluitbuis, M/V – grote verpakking met 24 stuks • Schlauch, Anschluss, M/F - 24-er Großpackung • Корпус, соединитель, П/М – упаковка по 24 шт.	1	DCX2072PAK24
*	Flexible, connecteur, M/F • Hose, Connector, M/F • Mangueira, Conector, M/H • Manguera, Conector, M/F • Flessibile, Connettore M/F • Aansluitbuis, M/V • Schlauch, Anschluss, M/F • Корпус, соединитель, П/М	1	DCX2072

DV4000® / DV5000® / KINGRAY

N°	Description ⁽¹⁾	Nb	Ref
1	Halo • Halo • Halo • Halo • Alone • Ring • Halo • Обод	1	DCX110
2	Ensemble de corps • Body Assembly • Montaje del Cuerpo • Conjunto Corpo • Gruppo Corpo • Huissamenstel • Korpusstruktur • Корпус в сборе	1	/
3	Tube, Interne • Tube, Internal • Tubo, Interno • Tubo, Interno • Tubo interno • Binnenbuis • Röhre, innen • Труба внутренняя	1	DCX108
4	Ensemble Cassette (inclut Diaphragm, Item 5) • Cassette Assembly (includes Diaphragm, Item 5) • Montaje del Módulo (incluye el Diafragma, Art. 5) • Conjunto Cassete (inclui Diafragma, Elemento 5) • Gruppo cassetta (compreso diaframma, voce 5) • Cassettesamenstel (inclusief diafragma, item 5) • Kassettenstruktur (beinhaltet die Membran, Artikel 5) • Кассета в сборе (с диафрагмой, изд. 5)	1	DCX105
5	Diaphragme • Diaphragm • Diafragma • Diafragma • Diagramma • Diafragma • Membran • Диафрагма	1	DCX105C
6	Bague de retenue, Cassette • Retainer, Cassette • Retén, Módulo • Retentor, Cassete • Fermo, cassetta • Cassettehouder • Aufnahme, Kasette • Стопор, заслонка	1	DCX106
7	Disque • Disc • Disco • Disco • Cono adattatore • Disc • Scheibe • Диск	1	DCX152
8	Pied • Foot • Pie • Sapata • Base • Foot • Sohle • Опора	1	DCX150*
9	Défecteur • Diverter, Eyeball • Conmutador, Deflector • Desviador, Deflector de Fluxo • Deviatore di flusso • Wateromleider • Umleiter, Augapfel • Дивертор, смотровое окно	1	DCX170*
10	Couvercle, dérivation • Lid, Bypass • Tapa, Derivación • Tampa, Derivação • Coperchio, bypass • Bypassdeksel • Deckel, Bypass • Крышка, байпас	1	DCX182
11	Régulateur de flux (inclut le couvercle de dérivation, item 10) • Regulator, Flow (includes Bypass Lid, Item 10) • Regulador, Flujo (incluye la Tapa de Derivación, Art. 10) • Regulador, Fluxo (inclui Tampa de Derivação, Elemento 10) • Valvola di regolazione, Flusso (comprensiva di Coperchio bypass, pezzo 10) • Doorstromingsregelaar (inclusief bypassdeksel, item 10) • Regulator, Fluss (beinhaltet den Bypass-Deckel, Artikel 10) • Реулятор, поплавок (с байпасом, крышкой, изд. 10)	1	DCX180
12	Adaptateur • Adapter • Adaptador • Adaptador • Adattatore • Adapter • Adapter • Адаптер	1	DCX172
13	Contrepoids • Weight, Hose • Contrapeso, Mangueira • Peso, Mangueira • Contrappeso, flessibile • Slanggewicht • Gewicht, Schlauch • Вес корпуса	1	DCX174
*	Flexible, connecteur, M/F - Jeu de 24 • Hose, Connector, M/F – Bulk Pack of 24 • Mangueira, Conector, M/H - Envase a granel de 24 • Manguera, Conector, M/F – Embalagem a granel de 24 • Flessibile, Connettore M/F – Pacco da 24 • Aansluitbuis, M/V – grote verpakking met 24 stuks • Schlauch, Anschluss, M/F - 24-er Großpackung • Корпус, соединитель, П/М – упаковка по 24 шт.	1	DCX2072PAK24
*	Flexible, connecteur, M/F • Hose, Connector, M/F • Mangueira, Conector, M/H • Manguera, Conector, M/F • Flessibile, Connettore M/F • Aansluitbuis, M/V • Schlauch, Anschluss, M/F • Корпус, соединитель, П/М	1	DCX2072

(1) Description / Description / Bezeichnung / Descripción / Descrizione / Beschrijving / Descrição / Описание

* Dans la limite des stocks disponibles - Limited quantity available - In der Grenze ihres bestandes verfügbar auf diesem artikel - En la limite de cantidades disponibles
 Nella limita dei stocchi disponibili - Disponibilidade de stock limitado - количество ограничено

Nettoyeurs de piscines

Cleaners

Schwimmbadreiniger • Limpiafondos
 Pulitori • Robots • Automatische Reiniger
 Пылесосы

Aquadroid Elite
 Aquadroid
 Magic Clean
 Scuba
 Whaly

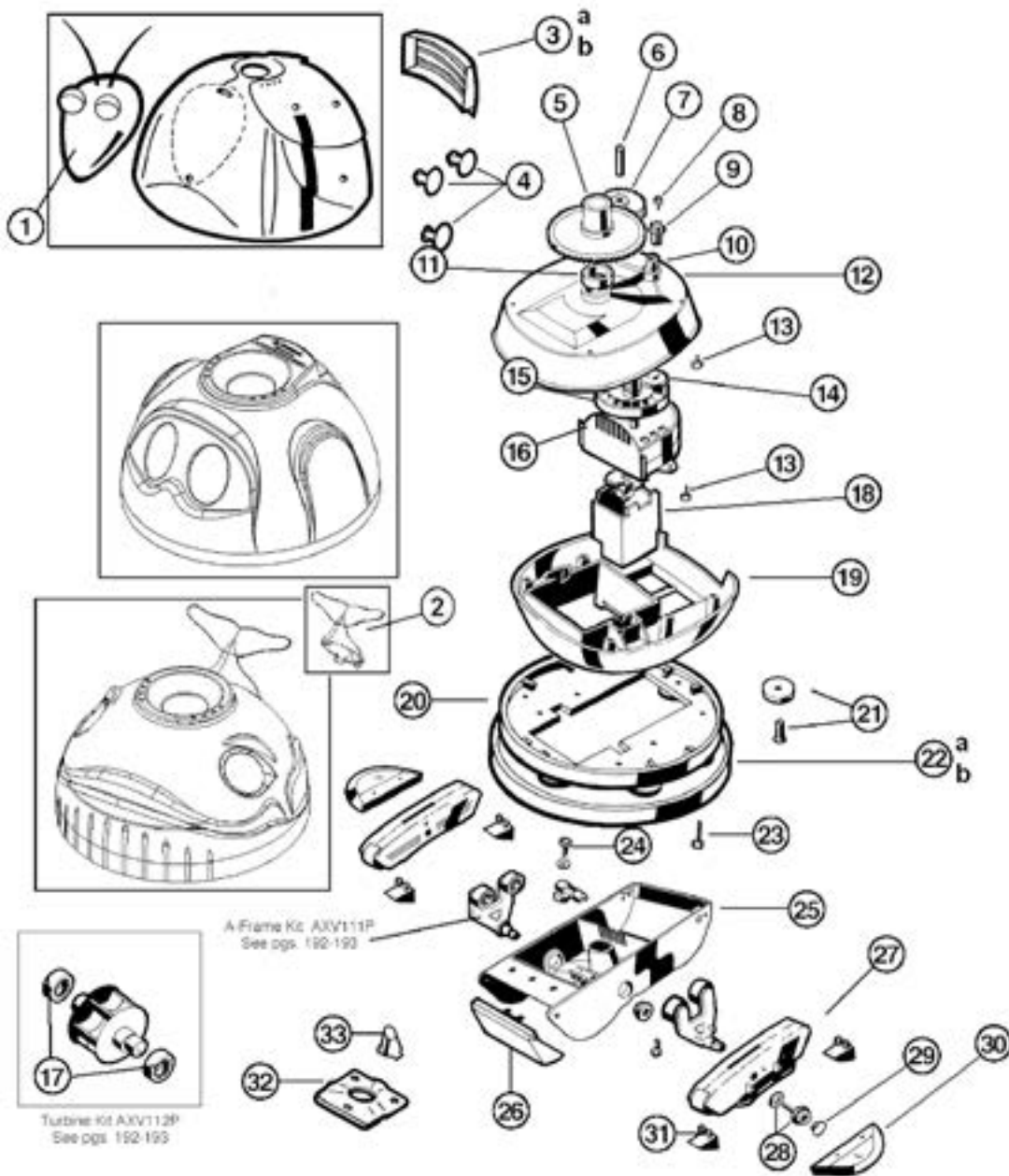

Aquadroid Elite / Aquadroid / Magic Clean / Scuba / Whaly

N°	Description ⁽¹⁾	Nb	Ref
1	Head Assembly (includes Head, Eyes & Antennae) • Tête complète (comprend tête, yeux et antennes) Kopfeinheit (inkl. Kopf, Augen und Antennen) • Conjunto de cabeza (incluye Cabeza, Ojos y Antena) Insieme Testa (comprende testa, occhi e antenna) • Korassemblage (bestaat uit kop, bolvorm en antenne) Conjunto Cabeça (incluindo cabeça, olhos e antenas) • Голова в сборе	1	AXV464
3	Screen, Black • Grille, Noire • Schirm schwarz • Rejilla Negra • Griglia nera • Rooster zwart • Grelha preta • Решетка	1	AXV513BK
4	Magic Clean Spots, 4 lg. & 2 sm. • Points noirs Magic Clean • Lichtmarken Magic Clean, 4 lg. & 2 sm. Lunares Magic Clean, 4 lg. & 2 sm. • Spot per il Magic Clean (4 lg. e 2 sm) • Magic Clean Spots, 4 gr. & 2 kl Magic Clean Spots, 4 lg. & 2 sm. • Комплект крапинок	1	AXV443

Aquadroid Elite / Aquadroid / Magic Clean / Scuba / Whaly

N°	Description ⁽¹⁾	Nb	Ref
5	Cone Gear • Engrenage du cône • Konusgetriebe • Engranaje cónico • Ingranaggio conico • Kegelformige Getriebe Engrenagem de Cone • Коническая передача	1	AXV070
6	Intermediate Gear Shaft • Axe d'engrenage intermédiaire • Zwischentriebewelle • Árbol de engranaje intermediario Albero del meccanismo intermedio • Tussenliggende tandwielas • Eixo engranagem intermédia • Промежуточный вал	1	AXV309
7	Intermediate Gear • Engrenage intermédiaire • Zwischengetriebe • Engranaje intermediario • Meccanismo intermedio Tussenliggend tandwiel • Engrenagem intermédia • Промежуточная передача	1	AXV301
8	Spindle Gear Screw • Vis d'axe d'engrenage • Schraube für Spindelgetriebe • Tornillo de engranaje de eje Viti del meccanismo ad ago • Schroef astandwiel • Parafuso da engranagem veio • Комплект винтов	1	AXV068
9	Spindle Gear • Engrenage d'axe • Spindelgetriebe • Engranaje de eje • Meccanismo ad ago • Astandwiel • Engrenagem veio Зубчатая передача	1	AXV303
10	Spindle Gear Bushing • Garniture d'engrenage d'axe • Hülse für Spindelgetriebe • Casquillo de engranaje de eje Cuscinetto del meccanismo ad ago • Draagbus astandwiel • Chumaceira de engranagem veio • Втулка зубчатой передачи	1	AXV066A
11	Cone Gear Bushing • Garniture d'engrenage conique • Hülse für Konusgetriebe • Casquillo de engranaje de cono Cuscinetto del meccanismo conico • Draagbus kegelvormig tandwiel • Chumaceira da engranagem de cone Втулка конической передачи	1	AXV306
12	Upper Middle Body • Coque supérieure • Oberer Mittenkörper • Cuerpo intermedio superior • Corpo superiore e centrale Bovenste middenstuk • Corpo médio superior • Корпус	1	AXV060WH
13	Lower / Upper Body Screw (6 pack) • Vis coque (6) • Schrauben für unt./ob. Körper (6 pro Packung) Tornillo de cuerpo inferior/superior (paq. De 6) • Viti del corpo inferiore e superiore (6 pacchi) Schroef onderste / bovenste stuk (pak van 6) • Parafuso corpo inferior / superior (pacote de 6) • Комплект винтов	1	AXV065P
14	Medium Turbine Drive Gear • Engrenage d'entraînement de turbine moyenne • Turbinen-Antriebsgetriebe Engranaje de mando intermedio turbina • Meccanismo di comando della turbina centrale Aandrijfmechanisme middelgrote turbine • Engrenagem de accionamento turbina média Приводная передача промежуточной турбины	1	AXV064A
15	Medium Turbine • Turbine moyenne • Turbine • Turbina intermedia • Turbina centrale • Middelgrote turbine • Turbina média Промежуточная турбина	1	AXV062C
16	Medium Turbine Case with Axle • Boîtier turbine moyenne avec axe • Turbinenkasten mit Achse • Caja de turbina intermedia con eje Sede e asse della turbina centrale • Kast met as middelgrote turbine • Caixa da turbina média com eixo Корпус промежуточной турбины с осью	1	AXV009
17	Turbine Bearings (2) • Roulements de turbine (2) • Turbinenlager (2) • Cojinetes de turbina (2) • Cuscinetti della turbina (2) Lagers turbine (2) • Mancais de turbina (2) • Турбина в сборе	1	AXV055P
18	Gear Box • Boîte d'engrenage • Getriebekasten • Caja de engranajes • Scatola di trasmissione • Tandwielkast Caixa de engranagem • Коробка передач	1	AXV518P
19	Lower Middle Body • Coque médiane • Unt. mittlerer Körper • Cuerpo intermedio inferior • Corpo inferiore e centrale Onderste middenstuk • Corpo médio inferior • Корпус	1	AXV050CWH
21	Wheel Kit (6 wheels, axles) • Kit de roue (6 roues, axes) • Radkit (6 Räder, Achsen) • Conjunto de ruedas (6 ruedas, ejes) Kit rotelle (6 rotelle con assi) • Wielkit (6 wielen, assen) • Conj. de rodas (6 rodas, eixos) • Комплект роликов	1	AXV551P
22	Ring, Black • Anneau, noir • Ring, schwarz • Anillo, negro • Respingente nero • Ring, zwart • Anel preto • Демпфер	1	AXV458
23	Middle Body Screw (6 pack) • Vis coque et base (6) • Schraube für mittleren Körper (6 pro Packung) Tornillo de cuerpo intermedio (paq. De 6) • Viti del corpo centrale (6 pacchi) • Schroef middenstuk (pak van 6) Parafusos do corpo médio (pacote de 6) • Комплект винтов	1	AXV057P
24	Lower Body Screw • Vis coque inférieur • Schraube für unteren Körper • Tornillo de cuerpo inferior • Viti del corpo inferiore Schroef onderste stuk • Parafusos do corpo inferior • Комплект винтов	1	AXV313
26	Flap Kit, White (2 flaps, front & rear) • Kit volets blancs • Klappenkit, weiss (2 Klappen, front- und rückseitig) Conjunto flaps (2, delanteros y traseros) • Kit deflettore bianchi (2 : frontale e posteriore) Kleppenkit, wit (2 kleppen, voor- & achterzijde) • Conj. abas, brancas (2 abas, dianteira e traseira) • Комплект крышек	1	AXV442
27	Pod Kit • Kit patins • Bausteinkit • Conjunto de vaina • Kit contenitore • Doppenkit • Conj. Receptáculo • Комплект лапок	1	AXV417WHP
28	Pod Screw Kit (2 hex head screws & 2 washers) • Kit vis patin (2 vis et 2 rondelles) • Conjunto tornillo vaina (2 tornillos hex. y 2 arandelas) Kit viti contenitore (2 esagonali e 2 rondelle) • Kit dopschroef (2 zeskantkopschroeven & 2 afdichtingsringen) Cj. paraf. receptáculo (2 par. cabeça hex. e 2 anilhas) • Комплект винтов	1	AXV015P
29	Pod Plug (6 pack) • Bouchon de vis (6) • Bausteinbolzen (6 pro Packung) • Tapón de vaina (Paq. de 6) Tappo del contenitore (6 pacchi) • Dopplug (pak van 6) • Pino do receptáculo (pacote de 6) • Комплект колпачков	1	AXV016P
30	Wing Kit, White • Jeu d'ailes • Flügelkit, weiss • Conjunto de ala, blanco • Kit Alette bianche • Vleugelkit, wit • Conj. asa, branco Комплект крыльев	1	AXV552WHP
31	Slotted Santoprene Shoes (4 pack) • Semelles en Santoprene (4) • Gleitschuhe Santoprene, gerillt (4 pro Packung) Patines ranurados de Santoprene (Paq. De 4) • Ganasce spaccate Santoprene (4 pacchi) Gegroefde glijders van Santopreen (pak van 4) • Patins em Santoprene ranhurados (pacote de 4) • Комплект резинок на лапки	1	AXV014SP
32	Bottom Plate • Couvercle inférieur • Bodenplatte • Placa base • Piastra di fondo • Bodemplaat • Chapa de base • Нижняя крышка	1	AXV304A
33	Nozzle • Embout • Düse • Boquilla • Ugello • Mondstuk • Vocal • Всаживающая форсунка	1	AXV512A
34	(81 cm) Main hose • Tuyau principal • Hauptschlauche • Manguera de adaptacion • Tubo principale • Hoofdslang Tubo principal • Трубка 81 мм	1	AEXV099LG
35	(81 cm) Connecting hose • Tuyau de connexion • Anchlüssschlauche • Manguera conectora • Tubo di collegamento Anchlüssschlauche • Manguera de conexión • Соединительная трубка 81 мм	11	AEXV100LG

* Dans la limite des stocks disponibles - Limited quantity available - In der Grenze ihres bestandes verfügbar auf diesem artikel - En la limite de cantidades disponibles
Nella limita dei stocchi disponibili - Disponibilidade de stock limitado - количество ограничено

Nettoyeurs de piscines

Cleaners

Schwimmbadreiniger • Limpiafondos
Pulitori • Robots • Automatische Reiniger
Пылесосы

MakoShark 2 DC

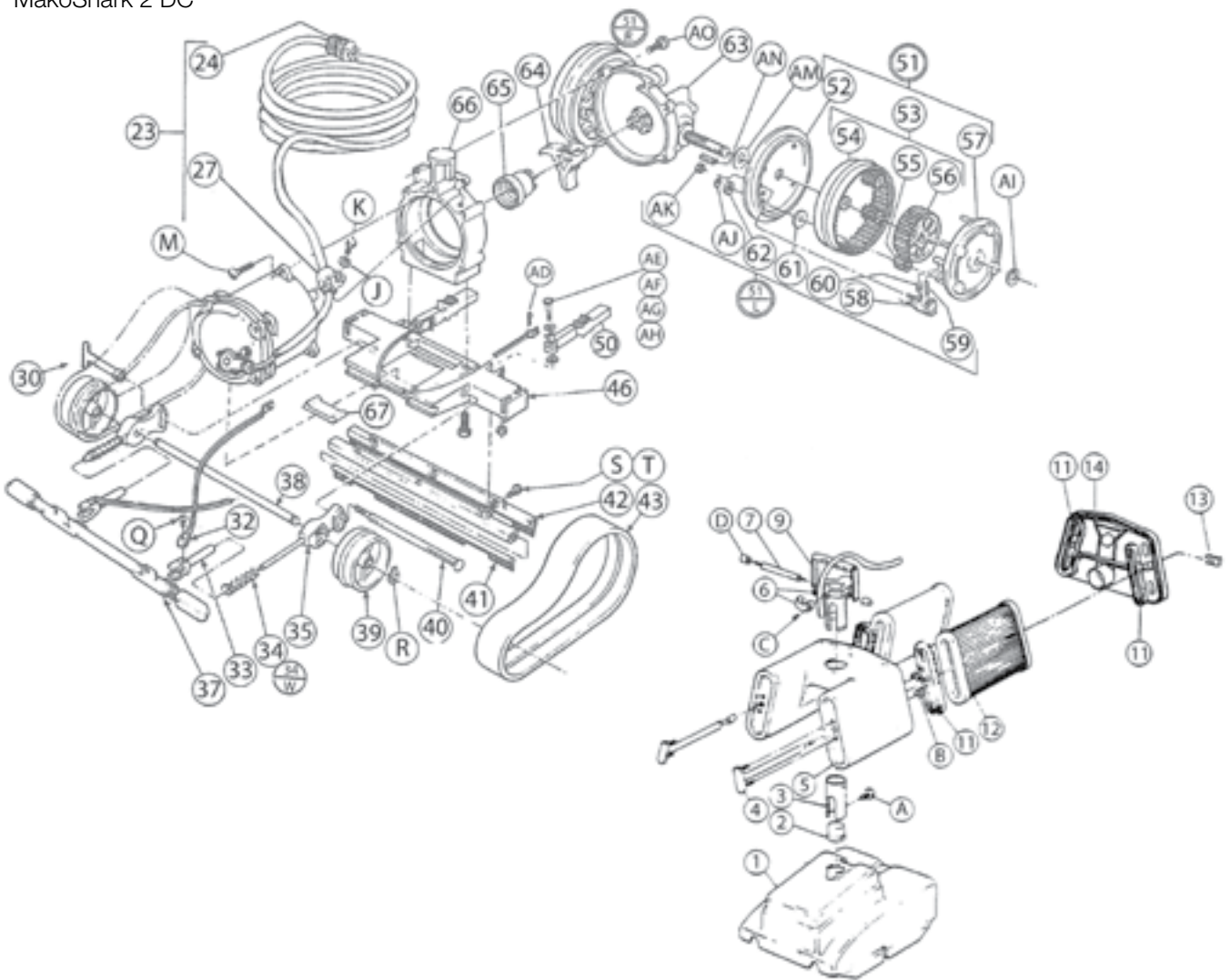

N°	Description ⁽¹⁾	Nb	Ref
1	Capot • Hood • Haube • Cubierta • Capotta • Cobertura • Kap • Кожух		RXC1303*
2	Chapeau - tube d'extraction • Hat - riser • Kappe - Aufstiegsrohr • Montante - ELEVADOR • Colonna montante • Obturador - aspirator • Kapje - versterking • Трубная головка - подъемный механизм		RXC7802B*
3	Adaptateur - tube d'extraction poignée • Adapter - handle riser • Adapter - Griffstück Aufstiegsrohr • Adaptador - ELEVADOR de asa • Adattatore alzamaniglia • Adaptador - pega do aspirador Aanpasstuk - versterking voor handvat • Адаптер - подъемный механизм ручки		RXC7802*
a	Boulon tête hexagonale 1/4-20 x 5/8" ss • Bolt hex hd 1/4-20 x 5/8" ss • Bolzen sechseckig Kopf 1/4-20 x 5/8" ss • Tornillo de cabeza hex 1/4-20 x 5/8" ss • Bullone esagonale hd 1/4-20 x 5/8" ss Parafuso de porca sextavado hd 1/8-20 x 5/4" em aço inoxidável • RVS Zeskantbout 1/4-20 x 5/8" • Болт шестигранный дг 1/4-20 x 5/8" сч		RXC2302A*
4	Tirant - nouveau type • Tie rod - new style • Spannstab - neuer Stil • Barra de acoplamiento - NUEVO ESTILO • Asta tirante - nuova versione • Barra transversal - novo estilo Trekstang - nieuwe versie • Распорка - новый стиль		RXC7815*
b	Écrou hexagonal 10-32 ss • Hex nut 10-32 ss • Sechseckiger Bolzen 10-32 ss • Tuerca hex. 10-32 ss • Dado esagonale 10-32 ss • Porca sextavada 10-32 em aço inoxidável RVS Zeskantmoer 10-32 • Гайка шестигранная 10-32 сч		RXC1610A*
5	Corps - ensemble filtre • Body - filter assembly • Korpus - Filterinheit • Cuerpo - CONJUNTO del filtro • Corpo filtro • Corpo - conjunto do filtro • Hoofdeenhed - filtereenheid • Корпус - фильтр в сборе		RXC7801*
6	Bague - adaptateur avec collier • Ring - adapter w/ clamp • Ring - Adapter mit Klemme • Anillo - ADAPTADOR con abrazadera • Adattatore ad anello con morsetto • Anel - adaptador com grampe Ring - aanpasstuk met klem • Кольцо переходное без хомута		RXC7825*
c	Vis à tête cylindrique 8-32 x 1" ss • Screw pan hd 8-32 x 1" ss • Schraube pan Kopf 8-32 x 1" ss • Tornillo cab. red. 8-32 x 1" ss • Vite a testa tonda hd 8-32 x 1" ss Parafuso sextavado hd 8-32 x 1" em aço inoxidável • RVS Pancilinderschroef 8-32 x 1" • Винт корпуса дг 8-32 x 1" сч		RXC7804A*
7	Axe - poignée • Pin - handle • Stift - Griff • Pasador - asa • Maniglia spillo • Perno - pega • Pen - handvat • Штифт - ручки		RXC7806*
d	Écrou à encoches ss • Nut - slotted ss • Mutter - geschlitzt ss • Tuerca - RANURADA ss • Dado a corona ss • Porca - ranhurada em aço inoxidável • RVS Slotmoer • Гайка - шлицевая сч		RXC1610B82*
9	Poignée • Handle • Griff • Asa • Maniglia • Pega • Handvat • Ручка		RXC7805*

Nettoyeurs de piscines

Cleaners

Schwimmbadreiniger • Limpiafondos
Pulitori • Robots • Automatische Reiniger
Пылесосы

KingShark 2 DC

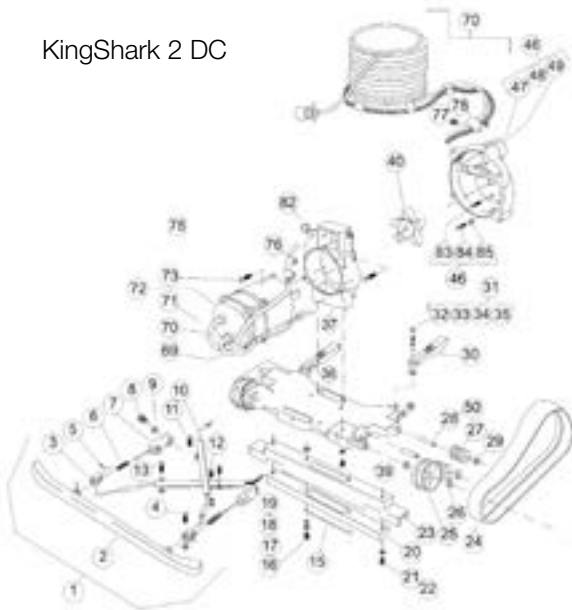

Figure 1

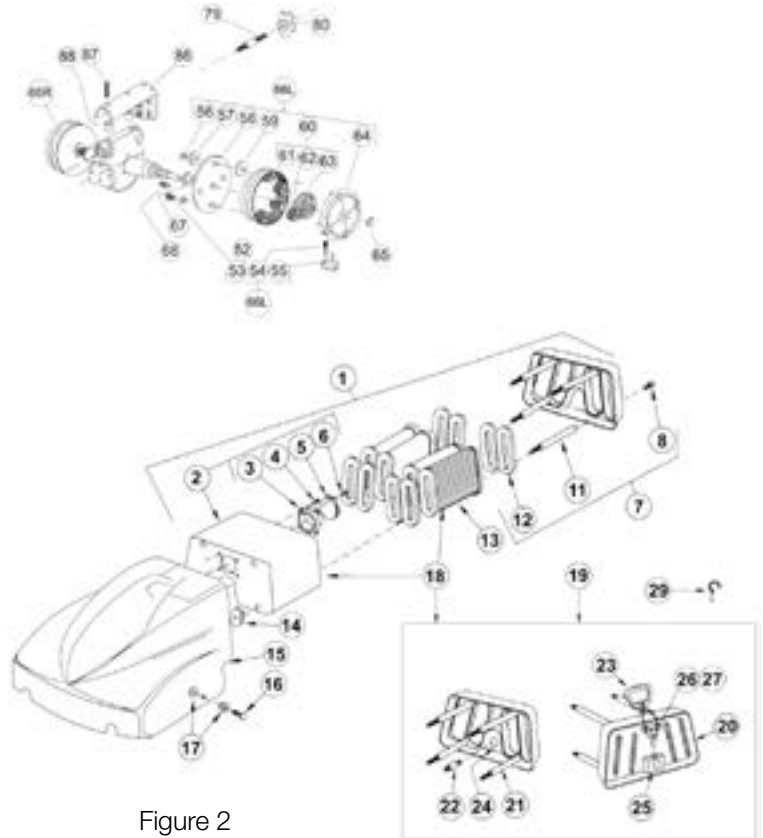

Figure 2

N°	Description ⁽¹⁾	Nb	Ref
1	Ensemble barre de détection • Bar - Sensor assembly • Conjunto barra - Sensor		RCX3211*
2	Tige - Détection • Bar - Sensor • Barra - Sensor		RCX3210*
3	Élément Couissant - Barre De Détection • Slide - Sensor Bar • Deslizador - Barra Del Sensor		RCX3208*
4	Rivet Barre De Détection • Sensor Bar Rivet • Remache De La Barra Del Sensor		RCX3213*
5	Goupille Fendue 1/8" Arbre • Hair Pin Cotter 1/8" Shaft • Eje De Chaveta De Horquilla 1/8"		RCX1703D*
6	Ressort - Barre De Détection Couissante Inox • Spring - Sensor Bar Slide Ss • Muelle - Deslizador De La Barra Del Sensor Ss		RCX2207L*
8	Boulon Hexagonal 1/4"-20 X 3/43 Inox • Bolt Hex Hd 1/4"-20x3/43 Ss • Tornillo De Cabeza Hex 1/4"-20 X 3/43 Ss		RCX2121B*
9	Rondelle Plate 1/4" Inox • Washer Flat 1/4" Ss • Arandela Plana 1/4" Ss		RCX2220B*
10	Cordon - Ensemble • Cable - Assembly • Conjunto - Cable		RCX221281*
11	Vis À Tête Cylindrique 10-32 X 3/4" Inox • Screw Pan Hd 10-32x3/4" Ss • Tornillo Cab. Red. 10-32x3/4" Ss		RCX2212A*
12	Vis À Tête Ronde 10-32 X 1 1/43 Inox • Screw Rd Hd 10-32x1 1/43 Ss • Tornillo, Cab. Red.10-32x1 1/43 Ss		RCX2102B*
13	Vis À Tête Ronde 10-32 X 13 Inox • Screw Rd Hd 10-32x13 Ss • Tornillo, Cab. Red.10-32x13 Ss		RCX22606A*
15	Défecteur - Fil Inox • Baffle - Wire Ss • Cable - Deflector Ss		RCX2226A*
16	Vis À Tête Cylindrique 10-32 X 3/43 Inox • Screw Pan Hd 10-32x3/43 Ss • Tornillo Cab. Red. 10-32x3/43 Ss		RCX2126A*
17	Rondelle Étoile N° 10 Inox • Washer Star #10 Ss • Arandela De Estrella Núm. 10 Ss		RCX1703B*
18	Rondelle Plate N° 10 Inox • Washer Flat #10 Ss • Arandela Plana Núm. 10 Ss		RCX2204C*
19	Rondelle - Plastique Roue • Washer - Wheel Plastic • Arandela - Rueda De Plástico		RCX1605*
20	Stabilisateur - Admission • Stabilizer - Intake • Estabilizador - Admisión		RCX2225*
21	Vis À Tête Ronde 10-32 X 1/23 Inox • Screw Rd Hd 10-32x1/23 Ss • Tornillo, Cab. Red.10-32x1/23 Ss		RCX1715*
22	Rondelle Plate N° 10 Inox • Washer Flat #10 Ss • Arandela Plana Núm. 10 Ss		RCX2204C*
23	Admission Nouveau Type • Intake New Style • Admisión Con Nuevo Estilo		RCX2226*
24	Courroie De Transmission • Belt - Drive • Transmisión - Correa		RCX22303V*
25	Roue Avant • Wheel - Front • Rueda - Delantera		RCX2202V*
26	Circlip 1/2" • Ring Snap 1/2" • Anillo De Fijación De 1/2"		RCX1814D*
27	Roulement - Guide De Courroie Inférieur • Roller - Bottom Belt Guide • Rodillo - Guía De La Correa De Fondo		RCX231001*
29	Circlip 3/8" Inox • Ring Snap 3/8" Ss • Anillo De Fijación De 3/8" Ss		RCX1702A*
30	Bras D'inversion G/d • Arm - Reversing L & R • Brazo - Inversor I Y D		RCX2203*
31	Axe De Guidage - Ensemble • Guide Pin - Assembly • Pasador De Guía - Conjunto		RCX1714*
32	Boulon Hexagonal 10-32 X 1 1/2" Inox • Bolt Hex Hd 10-32x1 1/2" Ss • Tornillo, Cab. Red. 10-32x1 1/2" Ss		RCX1714C*
33	Rondelle Plate N° 10 Inox • Washer Flat #10 Ss • Arandela Plana Núm. 10 Ss		RCX2204C*

KingShark 2 DC

N°	Description ⁽¹⁾	Nb	Ref
34	Manchon - Axe De Guidage Inox • Sleeve - Guide Pin Ss • Camisa - Pasador Guía Ss		RCX1714A*
35	Écrou De Blocage Hexagonal 10-32 Inox • Nut Lock Hex 10-32 Ss • Tuerca De Seguridad 10-32 Ss		RCX1610B*
36	Socle - Plaque • Plate - Base • Placa - Base		RCX2201C81*
37	Cloche Moteur • Housing Bell • Campana De Carcasa		RCX3207*
39	Rondelle Plate 5/16" Inox • Washer Flat 5/16" Ss • Arandela Plana 5/16"ss		RCX2121E*
40	Rotor - Ensemble • Impeller - Assembly • Hélice De Succión - Conjunto		RCX2101*
46	Ensemble Réducteur - Plastique • Gear Box Assembly - Plastic • Conjunto De Caja De Engranajes - Plástico		RCX3105P*
47	Plaque - Inspection • Plate - Inspection • Placa - Inspección		RCX3124P*
48	Boulon Hexagonal 1/4-20 X 3/8" Inox • Bolt Hex Hd 1/4-20x3/8" Nylon • Tornillo De Cabeza Hex 1/4-20x3/8" Nylon		RCX3126*
49	Carter De Pompe • Housing - Pump • Carcasa - Bomba		RCX3121*
50	Écrou Hexagonal 1/4-20 Inox • Nut Hex 1/4-20 Ss • Tuerca Hex 1/4-20 Ss		RCX351A*
52	Rondelle Étoile N° 10 Inox • Washer Star #10 Ss • Arandela De Estrella Núm. 10 Ss		RCX1703B*
53	Vis À Tête Ronde 10-32 X 1" Inox • Screw Rd Hd 10-32x1" Ss • Tornillo, Cab. Red. 10-32x1" Ss		RCX2606A*
54	Ressort - Blocage Roue Inox • Spring - Wheel Lock Ss • Muelle - Bloqueo De Rueda Ss		RCX1607*
55	Blocage Roue • Lock - Wheel • Bloqueo - Rueda		RCX2606*
56	Circlip 1/4" Inox • E-clip 1/4" Ss • Clip E 1/4" Ss		RCX1608*
57	Bouton - Roue • Button - Wheel • Botón - Rueda		RCX1114A*
58	Plaque - Roue Intérieure • Plate - Wheel Inside • Placa - Rueda Interior		RCX2600*
59	Rondelle Roue - Plastique • Washer Wheel - Plastic • Arandela - Rueda De Plástico		RCX2605*
60	Ensemble Engrenage Planétaire • Planetary Gear - Assembly • Engranaje De Planetarios - Conjunto		RCX2602*
61	Engrenage - Couronne (Réf. Seulement) • Gear - Ring (Ref. Only) • Engranaje- Anillo (Ref. Solamente)		RCX2602B*
62	Engrenage - Planétaire (Réf. Seulement) • Gear - Planetary (Ref. Only) • Engranaje - Planetarios (Ref. Solamente)		RCX2603*
63	Pignon Solaire (Réf. Seulement) • Gear - Sun (Ref. Only) • Engranaje - Central (Ref. Solamente)		RCX2604*
64	Plaque - Extérieure Avec Axes G Et D • Plate - Outside W/pins L & R • Placa - Exterior Con Pasadores I Y D		RCX2601RL*
65	Circlip 1/2" • Ring Snap 1/2" • Anillo De Fijación De 1/2"		RCX1814D*
66r	Roue - Ensemble Transmission Droit • Wheel - Drive Assembly Right • Rueda - Conjunto De Transmisión Derecho		RCX2608R*
66l	Roue - Ensemble Transmission Gauche • Wheel - Drive Assembly Left • Rueda - Conjunto De Transmisión Izquierdo		RCX2608L*
67	Rondelle Plate 7/16" Inox • Washer Flat 7/16" Ss • Arandela Plana 7/16"ss		RCX1814C*
68	Clavette 1/8" Inox - Roue De Transmission • Key 1/8" Ss - Drive Wheel • Clavija 1/8" Ss - Rueda De Transmisión		RCX2108*
70	Ensemble Cordon Articulation 45,7 M • Cord Assembly Swivel 45.7 M • Conjunto De Cable Giratorio De 45,7 M		RCX616*
71	Vis À Tête Ronde 8-32 X 3/4 Inox • Screw, Rd Hd 8-32 X 3/4 Ss • Tornillo Cab. Red. 8-32 X 3/4" Ss		RCX1809*
72	Moteur 24 Vcc 2/4 Ch • Motor 24vdc 3/4 Hp • Motor 24vcc 3/4 Cv		RCX6518*
73	Vis À Tête Ronde 1/4-20 X 1 1/4" Inox • Screw Rd Hd 1/4-20x1 1/4" Ss • Tornillo Cab. Red. 1/4-20x1 1/4" Ss		RCX4208*
76	Boulon Hexagonal 1/4-20 X 5/8" Inox • Bolt Hex Hd 1/4-20x5/8" Ss • Tornillo, De Cabeza Hex 1/4-20x5/8" Ss		RCX2121B*
77	Boulon Hexagonal 1/4-20 X 5/8" Inox • Bolt Hex Hd 1/4-20x5/8" Ss • Tornillo, De Cabeza Hex 1/4-20x5/8" Ss		RCX2302A*
78	Collier - Moteur (Cordon En Mousse) • Clamp - Motor (Foam Cord) • Abrazadera - Motor (Cable De Espuma)		RCX1516*
79	Goujon, Pour Filtre Standard • Stud, For Standard Filter • Espárrago, Para Filtro Estándar		RCX3431*
	Montant, Pour Filtre À Démontage Rapide • Post, For Quick Release Filter • Mangueta, Para Filtro De Desmontaje Rápido		RCX3460*
80	Bouton, Pour Filtre Standard • Knob, For Standard Filter • Pomo, Para Filtro Estándar		RCX7809*
82	Rondelle Plate 5/16" • Washer, Flat 5/16" • Arandela Plana 5/16"		RCX2121E*
83	Vis À Tête Plate 1/4-20 X 3/4" Inox • Screw Flat Hd Slot 1/4-20x3/4" Ss • Tornillo, De Cabeza Plana Ranur. 1/4-20x3/4" Ss		RCX2121C*
84	Boulon Hexagonal 1/4-20 X 3/4" Inox • Bolt Hex Hd 1/4-20x3/4" Ss • Tornillo, De Cabeza Hex 1/4-20x3/4" Ss		RCX2121B*
85	Rondelle Plate 1/4" Inox • Washer Flat 1/4" Ss • Arandela Plana 1/4"ss		RCX2220B*
86	Ensemble Selle N/s • Saddle Assembly N/s • Conjunto De Collarín N/s		RCX3432*
87	Vis À Tête Plate 10-32 X 1 1/4" Inox • Screw Flat Hd Slot 10-32x1 1/4" Ss • Tornillo De Cab. Plana Ranur. 10-32x1 1/4" Ss		RCX3424*
88	Entretoise - Selle • Spacer - Saddle • Espaciador - Collarín		RCX3423*

Figure 2

1	Filtre Complet (Filtre + Corps) • Filter Assembly Complete (Filter + Housing) • Conjunto Completo Del Filtro (Filtro + Alojamiento)		RCX3400*
2	Corps • Housing Assembly • Conjunto Del Alojamiento		RCX3409*
3	Admission, Corps Du Filtre • Intake, Filter Housing • Admisión, Alojamiento Del Filtro		RCX3401*
4	Vis Cruciforme 4 X 3/8 Inox • Screw, Phil Hd #4x3/8 Ss • Tornillo, Cabeza Phillips 4x3/8 Ss		RCX3402*
5	Déflecteur, Corps Du Filtre • Baffle, Filter Housing • Deflector, Alojamiento Del Filtro		RCX3403*
6	Vis Cruciforme 4 X 3/8 Inox (Réf.) • Screw, Phil Hd #43/8 Ss (Ref) • Tornillo, Cabeza Phillips 43/8 Ss (Ref)		RCX3402*
7	Dos De Filtre Pour Bouton Rcx3405 • Back Plate Assembly For Rcx3405 Knob • Conjunto De Placa Trasera Para Pomo Rcx3405		RCX3416*
8	Vis Cruciforme 4 X 3/8 Inox • Screw, Phil Hd #4x3/8 Ss • Tornillo, Cabeza Phillips 4x3/8 Ss		RCX3402*
11	Tirant • Tie Rod • Barra De Acoplamiento		RCX7808PC*
12	Joint En Mousse Ovale • Gasket, Foam Oval • Junta, Ovalada De Espuma		RCX7813*
13	Cartouche Filtrante • Filter Cartridge • Cartucho De Filtro		RCX7807*
14	Crochet, À Pousser • Clip, Push On Style • Clip, Tipo De Presión		RCX7803*
	Bouton, À Visser • Knob, Threaded Style • Pomo, De Tipo Roscado		RCX3405*
15	Capot, Avec Articulation • Hood, W / Swivel • Cubierta, Con Giratorio		RCX3310GS*
	Capot, Sans Articulation • Hood, W / O Swivel • Cubierta, Sin Giratorio		RCX3310G*
16	Boulon Hexagonal 1/4-20 X 3/4" Inox • Bolt, Hex Hd 1/4-20x3/4" Ss • Tornillo, De Cabeza Hex 1/4-20 X 3/4"ss		RCX2121B*
17	Rondelle De Capot • Hood Washer • Arandela De La Cubierta		RCX3303*
18	Filtre Complet (Filtre + Corps) À Démontage Rapide • Filter Assembly Complete (Filters + Housing) Quick Release		RCX340004*
	Desmontaje Rápido Del Conjunto Del Filtro Completo (Filtro + Alojamiento)		
19	Kit De Conversion À Démontage Rapide • Quick Release Conversion Kit • Kit De Conversion De Desmontaje Rápido		RCX340005*
20	Dos De Filtre Seulement • Back Plate Assembly Only • Conjunto De Placa Trasera (Ref. Solamente)		RCX3416QR*
21	Tirant • Tie Rod • Barra De Acoplamiento		RCX7808PC*
22	Montant Ensemble À Démontage Rapide • Post Assembly Quick Release • Desmontaje Rápido De • Conjunto De La Mangueta		RCX3460*
23	Poignée Ensemble À Démontage Rapide • Handle Assembly Quick Release • Desmontaje Rápido De Conjunto Del Asa		RCX3470*
24	Vis M5 X 20 Torx • Screw, M5x20 Torx • Tornillo, M5x20 Torx		RCX12011*
25	Bloc Verrouillage • Pin Block • Bloque Del Pasador		RCX3445*
26	Vis À Tête Ronde 10-32 X1 1/7 Inox • Screw, 10-32x1 1/4, Rd Hd Ss • Tornillo, 10-32x1 1/4, Cabeza Rd Ss		RCX2102B*
27	Écrou De Blocage 10-32 Inox • Nut 10-32, Locking Ss • Tuerca 10-32, De Bloqueo Ss		RCX1610B*
29	Crochet Avec Pince • Hook Assembly With Clip • Conjunto Del Gancho Con Clip		RCX3440*

* Dans la limite des stocks disponibles - Limited quantity available - In der Grenze ihres bestandes verfügbar auf diesem artikel - En la limite de cantidades disponibles
Nella limita dei stocchi disponibili - Disponibilidade de stock limitado - количество ограничено

Pompes à chaleur

Heat Pump

SumHeat

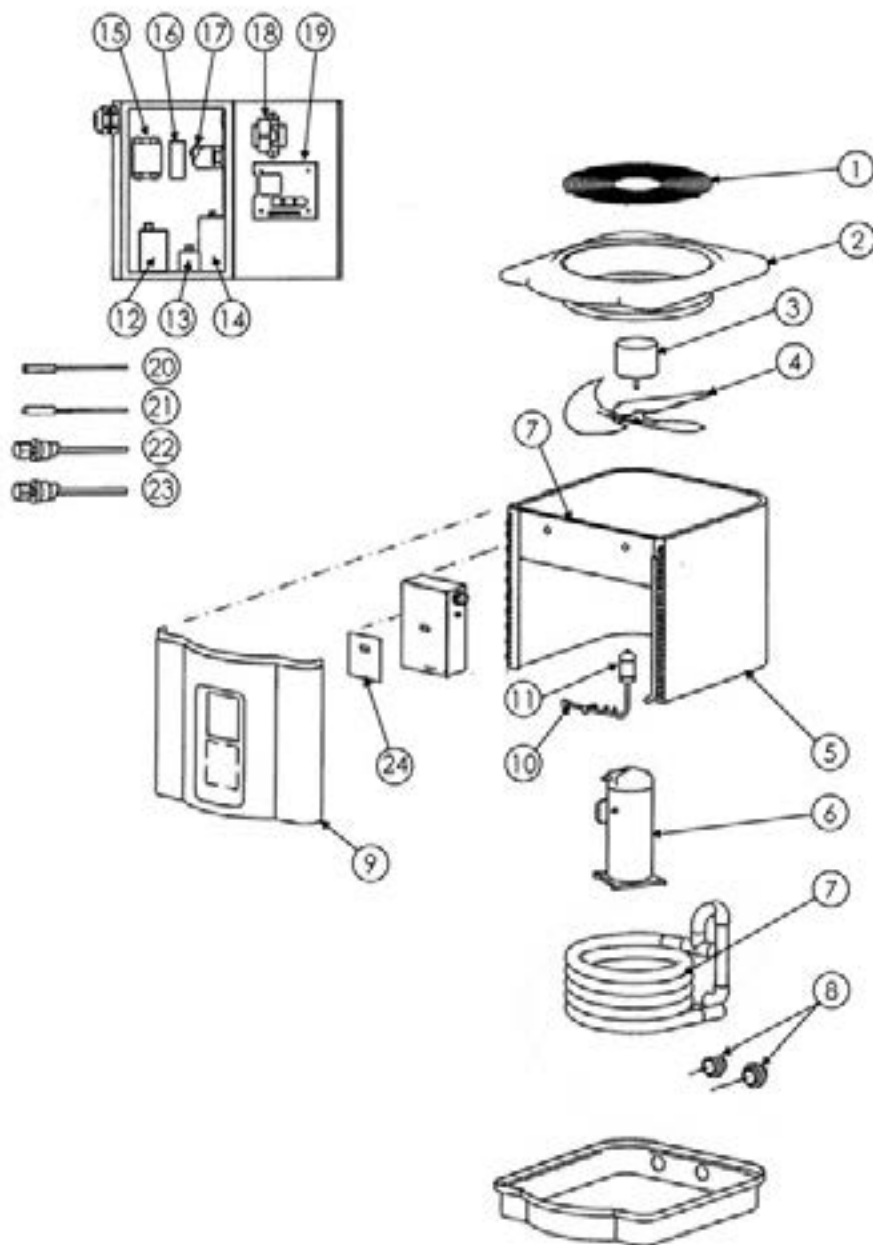

N°	Description ⁽¹⁾	Nb	Ref
1	Grille support de moteur 24 • 24» Motor supporting grid • 24 Motorstützgitter • Rejilla soporte de motor 24" Griglia supporto motore 24 • Grelha de suporte do motor de 24 • Steunrooster voor motor 24 • Подрамник двигателя 24	1	SMX305000004
2	Panneau TOP taupe • Mole top panel • Paneel TOP Maulwurf • Panel TOP topo • Pannelo TOP talpa • Painel TOP cor de toupeira Taupe BOVENpaneel • Панель TOP темно-серого цвета	1	SMX309077011
3	Moteur ventilateur • Fan motor • Motor Ventilator • Motor ventilador • Motore ventilatore • Motor do ventilador Ventilatormotor • Воздушный двигатель	1	SMX300055035
4	Hélice 22 • 22 Propeller • Propeller 22 • Hélice 22 • Elica 22 • Hélice de 22 • Schroef 22 • Винт 22	1	
	11, 14 & 19 Kw		SMX303140002
	24 & 30 Kw		SMX303140003
5	Evaporateur • Evaporator • Verdampfer • Evaporador • Evaporatore • Evaporador • Verdampfer • Испаритель	1	
	11 & 14 Kw		SMX24024427
	19 & 24 Kw		SMX24024414
	30 Kw		SMX24024408

SumHeat

N°	Description ⁽¹⁾	Nb	Ref
6	Compresseur • Compressor • Verdichter • Compresor • Compressore • Compressor • Compressor • Компрессор	1	
	11 Kw mono		SMX11024838
	14 Kw mono		SMX11024832
	19 Kw mono		SMX11024833
	19 Kw Tri		SMX11024834
	24 Kw tri		SMX11024835
	30 Kw tri	SMX11024836	
7	Condenseur Titane • Titanium condenser • Kondensator Titan • Condensador Titânio • Condensatore Titanio	1	
	Condensador em titânio • Titaancondensator • Конденсатор титановый		
	11 Kw		SMX24024920
	14 Kw		SMX24024511
	19 Kw mono		SMX24024862
	19 Kw Tri		SMX24024863
	24 Kw	SMX24024863	
	30 Kw	SMX24024510	
8	Raccord Union • Union fitting • Anschluss Union • Racor Unión • Raccordo di unione • Ligação de união • Schroefkoppeling	1	
	Штуцерное соединение с накидной гайкой		
	(--> 2011)		SMX300055050
	50 mm (2011 -->)		SP2700UNKIT50
	63 mm (2011 -->)	SP3200UNKIT63	
9	11 & 14 Kw • Panneau Avant taupe petit • Small mole front panel • Paneel vorne, Maulwurf, klein • Panel delantero topo pequeno	1	SMX309077013
	Pannello anteriore talpa piccolo • Painei dianteiro cor de toupeira, pequeno • Klein taupe voorpaneel		
	Передняя панель темно-серого цвета, маленькая		
	19, 24 & 30 Kw • Panneau Avant taupe Grand • Large mole front panel • Paneel vorne, Maulwurf, groß • Panel delantero topo Grande	1	SMX309099013
	Pannello anteriore talpa grande • Painei dianteiro cor de toupeira, grande • Groot taupe voorpaneel		
	Передняя панель темно-серого цвета, большая		
10	Détendeur • Reducing valve • Wasserdruckregler • Manorreductor • Detentore • Válvula reductora de pressão • Reduceerklap	1	
	Редукционный клапан		
	11 Kw		SMX15024889
	14 Kw		SMX305077002
	19 & 24 Kw		SMX305050001
	30 Kw	SMX15024893	
11	Filtre déshydrateur • Drier filter • Entwässerungsfilter • Filtro deshidratador • Filtro disidratatore • Filtro do desidratador	1	SMX300055034
	Filterdroger • Фильтр-осушитель		
12	14 & 19 Kw mono • Smart Starter • Smart Starter • Smart Starter • Smart Starter • Smart Starter • Smart Starter • Smart Starter •	1	SMX306000047
	Интеллектуальная система запуска		
13	Capacité ventilateur • Fan capacity • Kapazität Ventilator • Capacidad ventilador • Portata ventilatore • Capacidade do ventilador	1	HPX11024151
	Ventilatorcapaciteit • Производительность вентилятора		
14	Capacité compresseur • Compressor capacity • Kapazität Kompressor • Capacidad compresor • Portata compressore	1	
	Capacidade do compressor • Compressorcapaciteit • Производительность компрессора		
	14 Kw mono		SMX11024644
	19 Kw mono	SMX306150002	
15	11, 14 & 19 Kw mono • Contacteur Bi-polaire • Double pole contactor • bipolarer Kontaktgeber • Contacteur Bipolar • Contattore bipolare	1	HPX1985*
	Contacto bipolar • Bipolaire relais • Биполярный контактор		
	19, 24 & 30 Kw • Contacteur Quadri-polaire • Quadrupole contactor • Vierpolarer Kontaktgeber • Contacteur Cuatripolar	1	SMX306000022
	Contattore quadripolare • Contacto tetrapolar • Quadripolaire relais • 4-полярный контактор		
16	19 & 24 & 30 Kw tri • Controleur de phase • Phase tester • Phasenkontroller • Controlador de fase • Controllore di fase	1	SMX306000048
	Controlador de fase • Fasecontroller • Фазовый контроллер		
17	Interrupteur de débit • Flow switch • Lastschalter • Interruptor de caudal • Interruttore di portata • Interruptor de caudal	1	HPX2181
	Debietschakelaar • Прерыватель подачи		
18	Transformateur 230 V-24V • 230V-24V Transformer • Transformator 230 V - 240 V • Transformador 230 V-24V	1	SMX306000004
	Trasformatore 230V - 24V • Transformador de 230 V - 24V • Transformator 230 V-24V • Трансформатор 230 В - 24 В		
19	Carte électronique • Electronic card • elektronische Karte • Tarjeta electrónica • Scheda elettronica • Placa electrónica	1	SMX306000016
	Elektronische kaart • Радиолокационная карта		
20	Sonde de dégivrage • Defrosting probe • Abtautaster • Sonda de desescarche • Sonda di sbrinamento	1	SMX306000023
	Sonda de descongelación • Ontdooijsonde • Зонд для измерения обледенения		
21	Sonde d'eau • Water probe • Wassersonde • Sonda de agua • Sonda acqua • Sonda de água • Watersonde • Зонд для измерения воды	1	SMX306000024
22	Capteur BP • LP Sensor • Sensor BP • Sensor BP • Sensore BP • Sensor de baixa pressão • Lagedruksensor • Датчик BP	1	
	11 & 30 Kw		HPX11024259
	14, 19 & 24 Kw		SMX306000001
23	Capteur HP • HP Sensor • Sensor HP • Sensor AP • Sensore HP • Sensor de alta pressão • Hogedruksensor • Датчик HP	1	
	11 & 30 Kw		HPX11024258
	14, 19 & 24 Kw		SMX306000002

* Dans la limite des stocks disponibles - Limited quantity available - In der Grenze ihres bestandes verfügbar auf diesem artikel - En la limite de cantidades disponibles
 Nella limita dei stocchi disponibili - Disponibilidade de stock limitado - количество ограничено

Pompes à chaleur

Heat Pump

EnergyLine by Hayward®

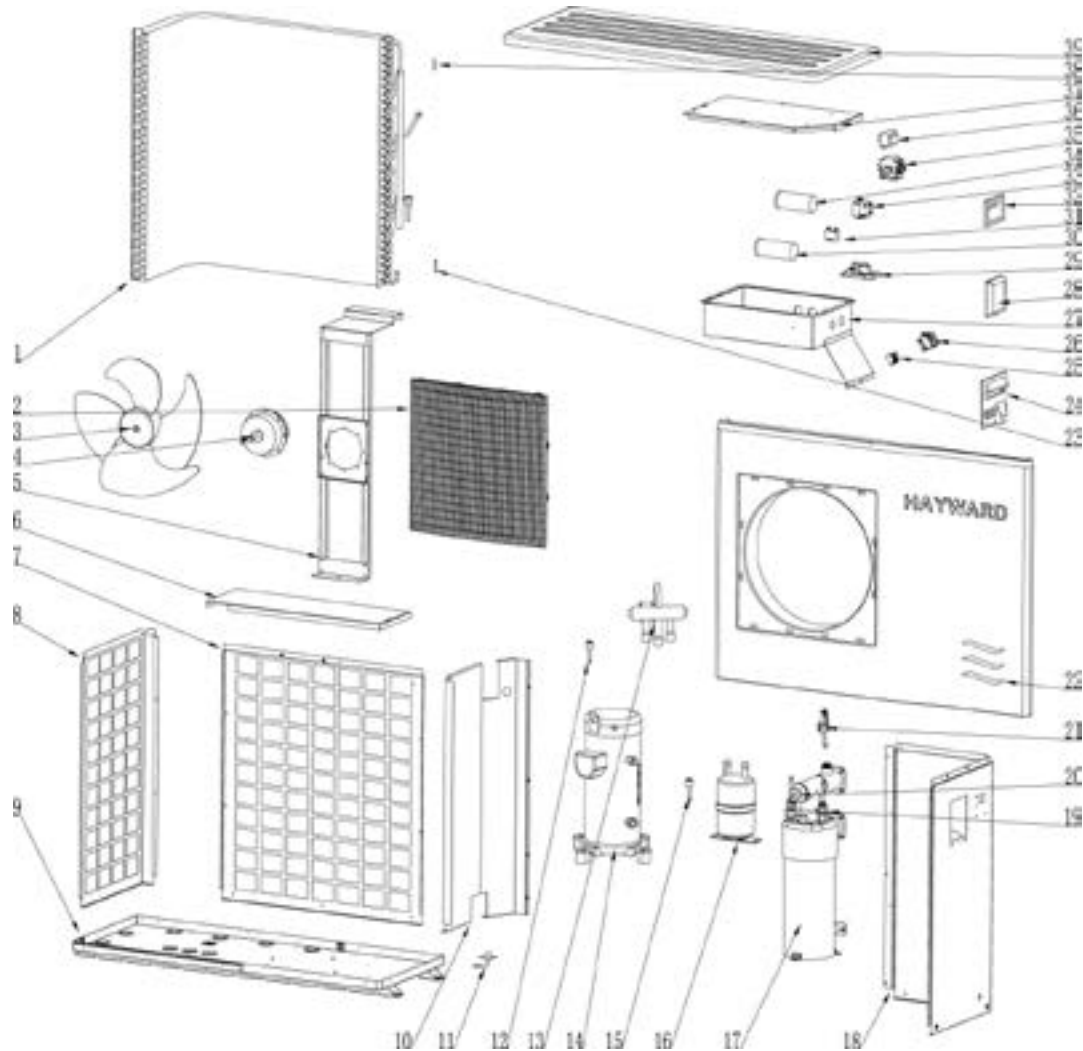

N°	Description ⁽¹⁾	Nb	Ref
1	Evaporateur • Evaporator • Verdampfer • Evaporador • Evaporatore • Evaporador • Verdampfer • испаритель 6Kw 8Kw 11Kw 15Kw	1	HWX40001230 HWX34061204 HWX34071202 HWX35121201
2	Grille motoventilateur • Suction fan grid • Gitter motorventilator • Rejilla motoventilador • Griglia motoventilatore • Grelha do motoventilador Rooster motorventilator • решетка электровентилятора 6Kw 8, 11, 15Kw	1	HWX35252208 HWX35122213
3	Hélice • Propeller • Propeller • Hélice • Elica • Hélice • Schroef • винт	1	HWX34012701
4	Moteur ventilateur • Fan motor • Motor ventilator • Motor ventilador • Motore ventilatore • Motor do ventilador • Ventilatormotor воздушный двигатель	1	HWX34013301
5	Support motoventilateur • Suction fan support • Träger motorventilator • Soporte motoventilador • Supporto motoventilatore Suporte do motoventilador • Steun motorventilator • стойка электровентилятора 6Kw 8, 11Kw 15Kw	1	HWX35252174 HWX55122169 HWX32092161
6	Panneau supérieur de protection • Upper protection panel • Oberes paneel • Panel superior • Pannelo superiore • Painel superior • Bovenpaneel анель верхняя перфорированная 6Kw 8, 11Kw 15Kw	1	HWX35252179 HWX55122172 HWX32092125
7	Panneau arrière • Back panel • Hinterbrett • Panel trasero • Pannelo posteriore • Painel traseiro • Achter paneel • задняя панель 6Kw 8, 11Kw 15Kw	1	HWX32252105 HWX32082131 HWX32092159
8	Panneau latéral gauche • Left side panel • Seittiches linkes paneel • Panel lateral izquierdo • Pannelo laterale sinistro • Painel lateral da esquerda Zijpaneel links • панель боковая левая 6Kw 8, 11Kw 15Kw	1	HWX32252105 HWX32082130 HWX32092157

EnergyLine by Hayward®

N°	Description ⁽¹⁾	Nb	Ref
9	Châssis • Chassis • Chassis • Chasis • Telaio • Chassi • Chassis • шасси	1	
	6Kw		HWX32252106
	8, 11Kw		HWX32082128
	15Kw		HWX32092160
10	Panneau de séparation central • Centre separation panel • Mitte-trennungs-verkleidung • El panel de la separación del centro • Pannello di separazione del centro	1	
	Panel da separação do centro • Centraal scheidingspaneel • панель разъединения центра		
	6Kw		HWX35252172
	8, 11Kw		HWX55122167
11	Drain • Drain • Abfluß • Tubo de desagüe • Scarico • Afvoerkanal • сливной	1	
	15Kw		HWX34002203
	8, 11Kw		HWX20013605
12	Captur hp • Hp sensor • Sensor hp • Sensor ap • Sensore hp • Sensor de alta pressão • Hogedruksensor • датчик нр	1	
	6, 8, 11Kw		HWX20011418
	15Kw		HWX20011491
13	Détendeur • Reducing valve • Wasserdruckregler • Manoirreductor • Detentore • Válvula redutora de pressão • Reduceerklap • редукционный клапан	1	
	6, 8, 11Kw		HWX20011418
	15Kw		HWX20011491
	6Kw		HWX20011118
14	Compresseur • Compressor • Verdichter • Compresor • Compressore • Compressor • Compressor • компрессор	1	
	8Kw		HWX20011116
	11Kw		HWX20011115
15	Captur bp • Ip sensor • Censor bp • Sensor bp • Sensore bp • Sensor de baixa pressão • Lagedruksensor • датчик вр	1	
	15Kw		HWX20003603
	8, 11Kw		HWX35001401
16	Bouteille de séparation hydraulique • Hydraulic separator • Hydraulische weiche • Botella de equilibrio • Separatore idraulico	1	
	Garrafa de separação hidráulica • Evenwichtsfles • балансировочный флякон		
	6Kw		HWX352521210
	8Kw		HWX32081205
17	Condenseur titane • Titanium condenser • Kondensator titan • Condensador titanio • Condensatore titanio • Condensador em titânio	1	
	Titaancondensator • конденсатор титановый		
	6Kw		HWX352521210
18	Panneau latéral droit • right side panel • seitliches rechtes paneel • panel lateral derecho • pannello laterale destro • painel lateral da direita	1	
	zijpaneel rechts • панель боковая правая		
	6Kw		HWX32252121
19	Sonde température sortie d'eau • Water out temperature sensor • Sensor wasser temperatuur • Sonda temperatura agua	1	
	Sonda temperatura acqua • Sonda de temperatura da água • Temperatuursonde water • датчик температуры воды		
	8, 11Kw		HWX32082154
20	Sonde température entree d'eau • Water in temperature sensor • Sensor wasser temperatuur • Sonda temperatura agua • Sonda temperatura acqua	1	
	Sonda de temperatura da água • Temperatuursonde water • датчик температуры воды		
	15Kw		HWX32092158
21	Interrupteur de débit • Flow switch • Lastschalter • Interruptor de caudal • Interruttore di portata • interruptor de caudal	1	
	Debietschakelaar • прерыватель подачи		
	8, 11Kw		HWX20003242
22	Panneau avant • Front panel • Vorderes paneel • Panel delantero • Pannello anteriore • Panel dianteiro • Paneel vooraan • панель передняя	1	
	6Kw		HWX32252208
	8, 11Kw		HWX32082213
	15Kw		HWX32092207
23	Sonde de dégivrage • Defrosting probe • Abtautaster • Sonda de desescarche • Sonda di sbrinamento • Sonda de descongelación	1	
	Ontdoosonde • зонд для измерения обледенения		
	8, 11Kw		HWX20003242
24	Cache connecteur • Connector cover • Verbindungsstückabdeckung • Cubierta del conector • Copertura del conettore	1	
	Tampa do conector • Schakelaar dekking • крышка разъема		
	15Kw		HWX32082208
25	connecteur tripolaire • three pole connector • verbindungsstück mit drei pfosten • conector tripolar • un conettore dei tre pali • conector tripolar • drie poolschakelaar	1	
	разъем 3 полюсов		
	15Kw		HWX20003933
26	Connecteur • Connector • Verbindungsstück • Conector • Conettore • Conector • Schakelaar • разъем	1	
	6, 8, 11Kw		HWX40003901
	15Kw		HWX20003920
27	Boîtier électrique • Electrical box • Elektrischer kasten • Caja eléctrica • Scatola elettrica • Caixa elétrica • Elektro doos • электрическая коробка	1	
	6Kw		HWX35252173
	8, 11Kw		HWX55122170
	15Kw		HWX32092121
28	Porte du panneau de contrôle • Controller trap door • Steuerpult-blockiertür • Puerta del regulador • Portello del regolatore • Porta do controlado	1	
	De deur van het controlemechanisme • дверь регулятора		
	8, 11, 15Kw		HWX20002111
29	Carte électronique • Electronic card • Elektronische karte • Tarjeta electrónica • Scheda elettronica • Placa electrónica • Elektronische kaart • радиолокационная карта	1	
	Condensateur compresseur • Compressor capacitor • Kapazität kompressor • Capacidad compresor • Portata compressore • Capacidade do compressor		
	8, 11, 15Kw		HWX35053113
30	Compressorcapaciteit • производительность компрессора	1	
	6Kw		HWX20003504
	8Kw		HWX20003505
31	Condensateur ventilateur • Fan motor capacitor • Kapazität ventilator • Capacidad ventilador • Portata ventilatore • Capacidade do ventilador • Ventilatorcapaciteit	1	
	производительность вентилятора		
	6Kw		HWX20003506
32	Panneau de contrôle • Control panel • Kontrollbereich • Panel de control • Quadro di controllo • Painel de controle • Controlebord • пульт управления	1	
	8Kw		HWX20003501
	11Kw		HWX35053160
33	Relais de puissance • Power relay • Leistungsrelais • Relé de potencia • Relais di potenza • Relé de potência • Vermögensrelais • реле мощности	1	
	8Kw		HWX20003619
	11Kw		HWX20003614
34	Condensateur compresseur • Compressor capacitor • Kapazität kompressor • Capacidad compresor • Portata compressore • Capacidade do compressor	1	
	Compressorcapaciteit • производительность компрессора		
	15Kw		HWX20002676
35	Contacteur ac • Ac contactor • Ac kontaktgeber • Contactor ac • Contattore ac • Contacto ac • Ac relais • ac контактор	1	
	15Kw		HWX20003524
	8, 11, 15Kw		HWX20003607
36	Transformateur • Transformer • Transformator • Transformador • Trasformatore • Transformador • Transformator • трансформатор	1	
	6Kw		HWX20003706
	8, 11Kw		HWX20003706
37	Couvercle boîtier électrique • Electrical box cover • Elektrische kasten-abdeckung • Cubierta de caja eléctrica • Copertura di scatola elettrica • Tampa de caixa elétrica	1	
	de elektro dekking van de doos • электрическая крышка коробки		
	6Kw		HWX35252198
	8, 11Kw		HWX65122109
38	Sonde de température extérieure • Environment temperature sensor • Umwelts-temperaturfühler • Sensor de temperatura del ambiente	1	
	Sensore di temperatura dell'ambiente • Sensor de temperatura do ambiente • De sensor van de temperatuur van het milieu • датчик температуры окружающей среды		
	15Kw		HWX32092124
39	Panneau supérieur • Upper panel • Oberes paneel • Panel superior • Pannello superiore • Painel superior • Bovenpaneel • панель верхняя перфорированная	1	
	6Kw		HWX32252204
	8, 11Kw		HWX32082206
	15Kw		HWX32092208

(1) Description / Description / Bezeichnung / Descripción / Descrizione / Beschrijving / Descrição / Описание

Pompes à chaleur

Heat Pump

EnergyLine Pro ENP1M

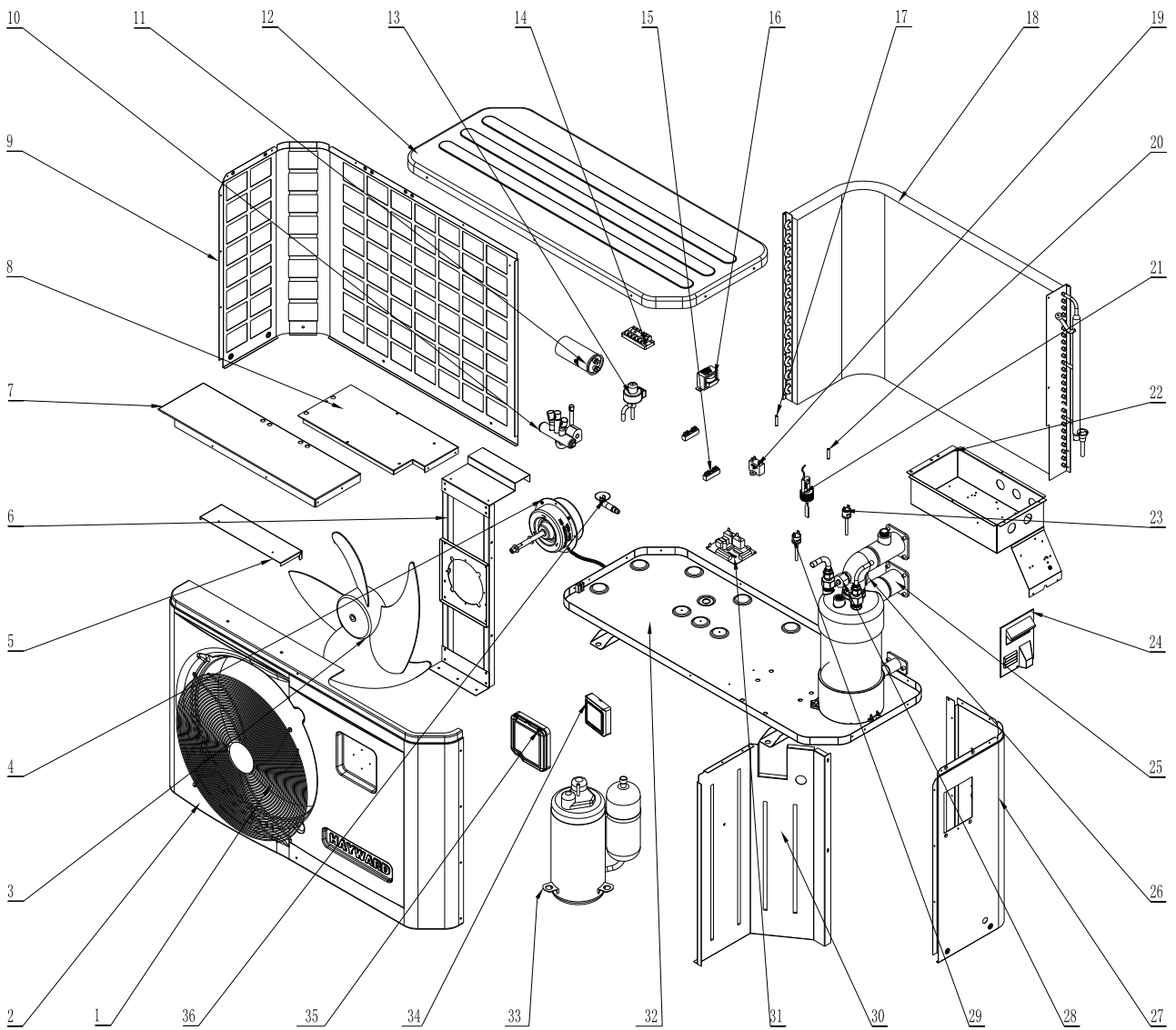

EnergyLine Pro ENP1M

N°	Description ⁽¹⁾	Ref
1	Grille de protection ventilateur • Fan protection grille • Schutzgitter des Gebläses • Rejilla de protección del ventilador • Griglia di protezione ventola • Grelha de protecção do ventilador • Beschermrooster ventilator • Защитная сетка вентилятора	HWX321221008
2	Panneau avant • Front panel • Vorderplatte • Panel delantero • Pannello anteriore • Painel frontal • Voorpaneel • Передняя панель	HWX320822002
3	Helice ventilateur • Fan blade • Gebläsepropeller • Hélice ventilador • Elica ventola • Hélice ventilador • Ventilatorschroef • Винт вентилятора	HWX35002701
4	Moteur ventilateur • Fan motor • Gebläsemotor • Motor ventilador • Motore ventola • Motor ventilador • Ventilatormotor • Motor вентилятора	HWX34043301
5	Panneau de protection • Protection panel • Schutzplatte • Panel de protección • Pannello di protezione • Painel de protecção • Beschermpaneel • Защитная панель	HWX320821069
6	Support Moteur • Fan motor bracket • Motorträger • Soporte Motor • Supporto Motore • Suporte Motor • Motorsteun • Опора Мотора	HWX321221108
7	Panneau support • Support panel • Supporttafel • Panel de soporte • Pannello supporto • Painel de suporte • Steunpaneel • Панель опоры	HWX321221077
8	Panneau de protection électrique • Electrical box cover • Stromschutzplatte • Panel de protección eléctrica • Pannello di protezione scatola elettrica • Painel de protecção eléctrica • Elektrisch beschermpaneel • Защитная панель электроотсека	HWX321221079
9	Panneau arrière • Back panel • Rückplatte • Panel posterior • Pannello posteriore • Painel traseiro • Achterpaneel • Задняя панель	HWX320821072
10	Vanne 4 voies • 4 ways valve • 4-Wege-Ventil • Válvula 4 vías • Valvola 4 vie • Válvula de 4 vias • 4-wegskraan • 4-х канальный вентиль	HWX20011418
11	Condensateur compresseur (35µF) • Compressor capacitor (35µF) • Kondensator des Kompressors (35µF) • Condensador compresor (35µF) • Condensatore compressore (35µF) • Condensador compressor (35µF) • Condensator compressor (35µF) • Конденсатор компрессора (35)	HWX20003504
12	Panneau supérieur • Top cover • Obere Platte • Panel superior • Pannello superiore • Painel superior • Bovenpaneel • Верхняя панель	HWX320822021
13	Détendeur électronique • Electronic expansion valve • Elektronischer Sensor • Descargador electrónico • Regolatore di pressione elettronico • Regulador electrónico • Elektronische drukregelaar • Электронный редуктор	HWX20031402
14	Bornier 5 connexions • Terminal block 5 connections • Klemmleiste mit 5 Anschlüssen • Borna de 5 conexiones • Morsetiera 5 connessioni • Terminal de 5 ligações • Aansluitblok met 5 aansluitingen • Клеммная колодка на 5 контактов	HWX40003901
15	Bornier 2 connexions • Terminal block 2 connections • Klemmleiste mit 2 Anschlüssen • Borna de 2 conexiones • Morsetiera 2 connessioni • Terminal de 2 ligações • Aansluitblok met 2 aansluitingen • Клеммная колодка на 2 контактов	HWX20003909
16	Transformateur 230V~/ 12V~ • Transformer 230V~/ 12V~ • Transformator 230V~/ 12V~ • TRANSFORMADOR 230V~/ 12V~ • Trasformatore 230V~/ 12V~ • Transformador 230V~/ 12V~ • Tansformator 230V~/ 12V~ • Трансформатор 230 В~/ 12 В~	HWX200037003
17	Sonde température d'air • Air temperature sensor • Lufttemperatursensor • Sonda de temperatura de aire • Sonda temperatura aria • Sonda temperatura do ar • Luchttemperatuursensor • Датчик температуры воздуха	HWX20003242
18	Evaporateur à ailette • Fin coil • Flügelevaporator • Evaporador de aleta • Evaporatore a piastre • Evaporador de alheta • Verdamper met lamellen • Пластинчатый испаритель	HWX34061204
19	Condensateur ventilateur (3µF) • Compressor capacitor (3µF) • Gebläsekondensator (3µF) • Condensador ventilador (3µF) • Condensatore ventola 3µF • Condensador ventilador (3µF) • Condensator ventilator (3µF) • Конденсатор вентилятора (3 мкФ)	HWX20003501
20	Sonde température évaporateur • Coil temperature sensor • Temperatursensor des Evaporators • Sonda de temperatura evaporador • Sonda temperatura evaporatore • Sonda temperatura evaporador • Sensor ondensatietemperatuursensor • Датчик температуры испарителя	HWX20003242
21	Détecteur de débit d'eau • Flow switch • Sensor des Wasserdurchsatzes • Detector del caudal de agua • Sensore portata acqua • Detector de débito de água • waterdebit detector • Детектор пропускной способности	HWX200036005
22	Coffret électrique • Electrical box cover • Stromkasten • Armario eléctrico • Scatola elettrica • Bastidor eléctrico • Elektrische behuizing • Электрощкаф	HWX321221078
23	Pressostat haute pression • High pressure switch • Hochdruckregler • Presostato de alta presión • Pressostato alta pressione • Pressóstato alta pressão • Hogedrukschakelaar • Прессостат высокого давления	HWX20013605
24	Trappe d'accès électrique • Protection cover • Stromanschlussklappe • Trampilla de acceso eléctrico • Sportellino accesso scatola elettrica • Alçapão de acesso eléctrico • Elektrisch toegangsluik • Лючок доступа к электроконтактам	HWX320822008
25	Condenseur Titane PVC • PVC-Titanium condenser • Titan-Kondensator PVC • Condensador de titanio PVC • Condensatore Titanio PVC • Condensador Titane PVC • Titatium PVC condenser • Охладитель из ПВХ Titane	HWX322512005
26	Sonde de sortie d'eau • Water outlet sensor • Sensor des Wasserauslasses • Sonda de salida de agua • Sonda temperatura acqua in uscita • Sonda de saída de água • Temperatuursensor voor buitengaand water • Датчик воды на выходе	HWX20003242
27	Panneau droit • Right panel • Rechte Platte • Panel derecho • Pannello destro • Painel direito • Rechterpaneel • Правая панель	HWX320821071
28	Sonde d'entrée d'eau • Water inlet sensor • Sensor des Wassereinlasses • Sonda de entrada de agua • Sonda temperatura acqua in ingresso • Sonda de entrada de água • Temperatuursensor voor binnenkomend water • Датчик воды на входе	HWX20003242
29	Pressostat basse pression • Low pressure switch • Niedrigdruckregler • Presostato baja presión • Pressostato bassa pressione • Pressóstato baixa pressão • Lagedrukschakelaar • Прессостат низкого давления	HWX20003603
30	Panneau de séparation • Center wall • Trennplatte • Panel de separación • Pannello di separazione • Painel de separação • Scheidingspaneel • Разделительная панель	HWX321221076
31	Carte électronique • PCB board • Elektronikarte • Tarjeta electrónica • Scheda elettronica • Placa electrónica • PCB • Электронная плата	HWX9505311451
32	Fond • Bottom panel • Boden • Fondo • Fondo • Fundo • Achtergrond • Дно	HWX320821007
33	Compresseur • Compressor • Kompressor • Compresor • Compressore • Compressor • Компрессор	HWX200011077
34	Régulateur LCD • LCD controller • LCD-Regler • Regulador LCD • Pannello di controllo LCD • Regulador LCD • LCD regelaar • Регулятор с жидкокристаллическим дисплеем	HWX950531152*
35	Porte de protection • Waterproof cover • Schutztür • Puerta de protección • Portello di protezione • Porta de protecção • Beveiligingspoort • Защитная дверца	HWX200022068
36	Raccordement condensat • Drain connector • Kondensatanschluss • Conexión condensado • Collegamento condensa • Ligaçao condensado • Condensaataansluiting • Отвод конденсата	HWX34002203

* Dans la limite des stocks disponibles - Limited quantity available - In der Grenze ihres bestandes verfügbar auf diesem artikel - En la limite de cantidades disponibles
 Nella limita dei stocchi disponibili - Disponibilidade de stock limitado - количество ограничено

Pompes à chaleur

Heat Pump

EnergyLine Pro ENP2M

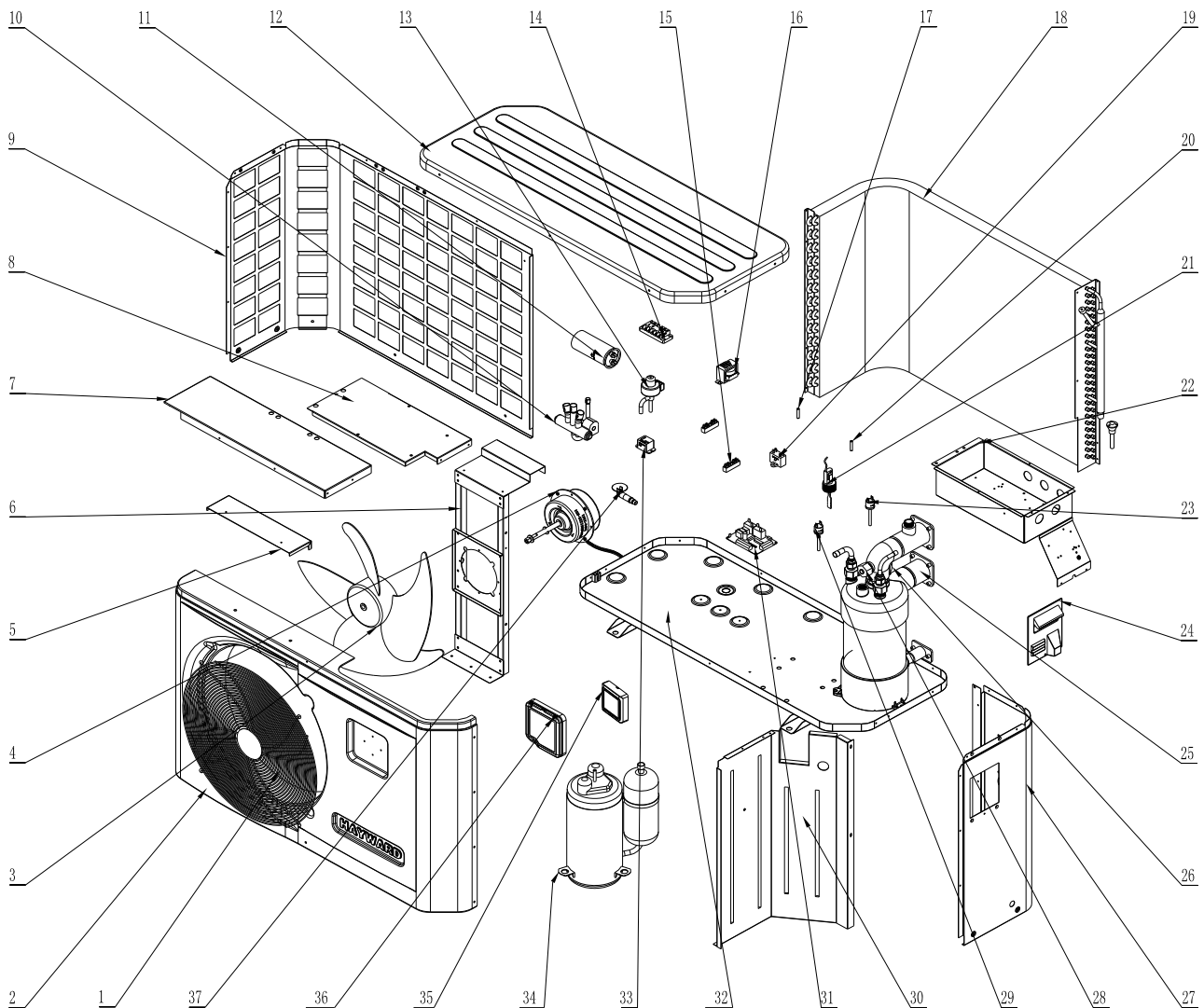

EnergyLine Pro ENP2M

N°	Description ⁽¹⁾	Ref
1	Grille de protection ventilateur • Fan protection grille • Schutzgitter des Gebläses • Rejilla de protección del ventilador • Rejilla de protección del ventilador • Grelha de protecção do ventilador • Beschermrooster ventilator • Защитная сетка вентилятора	HWX321221008
2	Panneau avant • Front panel • Vorderplatte • Panel delantero • Panel delantero • Painel frontal • Voorpaneel • Передняя панель	HWX320822002
3	Helice ventilateur • Fan blade • Gebläsepropeller • Hélice ventilador • Hélice ventilador • Hélice ventilador • Ventilatorschroef • Винт вентилятора	HWX35002701
4	Moteur ventilateur • Fan motor • Gebläsemotor • Motor ventilador • Motor ventilador • Motor ventilador • Ventilatormotor • Мотор вентилятора	HWX34043301
5	Panneau de protection • Protection panel • Schutzplatte • Panel de protección • Panel de protección • Painel de protecção • Beschermpaneel • Защитная панель	HWX320821069
6	Support Moteur • Fan motor bracket • Motorträger • Soporte Motor • Soporte Motor • Soporte Motor • Motorsteun • Опора Мотора	HWX321221108
7	Panneau support • Support panel • Supporttafel • Panel de soporte • Panel de soporte • Painel de suporte • Steunpaneel • Панель опоры	HWX321221077
8	Panneau de protection électrique • Electrical box cover • Stromschutzplatte • Panel de protección eléctrica • Panel de protección eléctrica • Painel de protecção eléctrica • Elektrisch beschermpaneel • Защитная панель электроотсека	HWX321221079
9	Panneau arrière • Back panel • Rückplatte • Panel posterior • Panel posterior • Painel traseiro • Achterpaneel • Задняя панель	HWX320821072
10	Vanne 4 voies • 4 ways valve • 4-Wege-Ventil • Válvula 4 vías • Válvula 4 vías • Válvula de 4 vías • 4-wegskraan • 4-х канальный вентиль	HWX20041437
11	Condensateur compresseur (60µF) • Compressor capacitor (60µF) • Kondensator des Kompressors (60µF) • Condensador compresor (60µF) • Condensador compresor (60µF) • Condensator compressor (60µF) • Конденсатор компрессора (60 мкФ)	HWX20003510
12	Panneau supérieur • Top cover • Obere Platte • Panel superior • Panel superior • Painel superior • Bovenpaneel • Верхняя панель	HWX320822021
13	Détendeur électronique • Electronic expansion valve • Elektronischer Sensor • Descompresor electrónico • Descompresor electrónico • Regulador electrónico • Elektronische drukregelaar • Электронный редуктор	HWX20021451
14	Bornier 5 connexions • Terminal block 5 connections • Klemmleiste mit 5 Anschlüssen • Borna de 5 conexiones • Borna de 5 conexiones • Terminal de 5 ligações • Aansluitblok met 5 aansluitingen • Клеммная колодка на 5 контактов	HWX40003901
15	Bornier 2 connexions • Terminal block 2 connections • Klemmleiste mit 2 Anschlüssen • Borna de 2 conexiones • Borna de 2 conexiones • Terminal de 2 ligações • Aansluitblok met 2 aansluitingen • Клеммная колодка на 2 контактов	HWX20003909
16	Transformateur 230V~ 12V~ • Transformer 230V~ 12V~ • Transformator 230V~ 12V~ • TRANSFORMADOR 230V~ / 12V~ • TRANSFORMADOR 230V~ / 12V~ • Transformador 230V~ / 12V~ • Transformator 230V~ 12V~ • Трансформатор 230 В~ 12 В~	HWX200037003
17	Sonde température d'air • Air temperature sensor • Lufttemperatursensor • Sonda de temperatura de aire • Sonda de temperatura de aire • Sonda temperatura do ar • Luchttemperatuursensor • Датчик температуры воздуха	HWX20003242
18	Evaporateur à ailette • Fin coil • Flügel蒸发器 • Evaporador de aleta • Evaporador de aleta • Evaporador de alheta • Verdampfer met lamellen • Пластинчатый испаритель	HWX320812009
19	Condensateur ventilateur (3µF) • Compressor capacitor (3µF) • Gebläsekondensator (3µF) • Condensador ventilador (3µF) • Condensador ventilador (3µF) • Condensador ventilador (3µF) • Condensator ventilator (3µF) • Конденсатор вентилятора (3 мкФ)	HWX20003501
20	Sonde température évaporateur • Coil temperature sensor • Temperatursensor des Evaporators • Sonda de temperatura evaporador • Sonda de temperatura evaporador • Sonda temperatura evaporador • Sensor ondensatietemperatuursensor • Датчик температуры испарителя	HWX20003242
21	Détecteur de débit d'eau • Flow switch • Sensor des Wasserdurchsatzes • Detector del caudal de agua • Detector del caudal de agua • Detector de débito de água • waterdebit detector • Детектор пропускной способности	HWX200036005
22	Coffret électrique • Electrical box cover • Stromkasten • Armario eléctrico • Armario eléctrico • Bastidor eléctrico • Elektrische behuizing • Электрошкаф	HWX321221078
23	Pressostat haute pression • High pressure switch • Hochdruckregler • Presostato de alta presión • Presostato de alta presión • Pressostato alta pressão • Hogedrukschakelaar • Прессостат высокого давления	HWX20013605
24	Trappe d'accès électrique • Protection cover • Stromanschlussklappe • Trampilla de acceso eléctrico • Trampilla de acceso eléctrico • Alçarçao de acesso eléctrico • Elektrisch toegangsluik • Лючок доступа к электроконтактам	HWX320822008
25	Condenseur Titane PVC • PVC-Titanium condenser • Titan-Kondensator PVC • Condensador de titanio PVC • Condensador de titanio PVC • Condensador Titane PVC • Titantium PVC condensor • Охладитель из ПВХ Titane	HWX320812008
26	Sonde de sortie d'eau • Water outlet sensor • Sensor des Wasserauslasses • Sonda de salida de agua • Sonda de salida de agua • Sonda de saída de água • Temperatuursensor voor buitengaand water • Датчик воды на выходе	HWX20003242
27	Panneau droit • Right panel • Rechte Platte • Panel derecho • Panel derecho • Painel direito • Rechterpaneel • Правая панель	HWX320821071
28	Sonde d'entrée d'eau • Water inlet sensor • Sensor des Wassereinlasses • Sonda de entrada de agua • Sonda de entrada de agua • Sonda de entrada de água • Temperatuursensor voor binnenkomend water • Датчик воды на входе	HWX20003242
29	Pressostat basse pression • Low pressure switch • Niedrigdruckregler • Presostato baja presión • Presostato baja presión • Pressostato baixa pressão • Lagedrukschakelaar • Прессостат низкого давления	HWX20003603
30	Panneau de séparation • Center wall • Trennplatte • Panel de separación • Panel de separación • Painel de separação • Scheidingspaneel • Разделительная панель	HWX321221076
31	Carte électronique • PCB board • Elektronikarte • Tarjeta electrónica • Tarjeta electrónica • Placa electrónica • PCB • Электронная плата	HWX9505311452
32	Fond • Bottom panel • Boden • Fondo • Fondo • Fondo • Achtergrond • Дно	HWX320821007
33	Relai • Relay • Relais • Relé • Relé • Relé • Relais • Реле	HWX20003619
34	Compresseur • Compressor • Kompressor • Compresor • Compresor • Compressor • Compressor • Компрессор	HWX20011163
35	Régulateur LCD • LCD controller • LCD-Regler • Regulador LCD • Regulador LCD • Regulador LCD • LCD regelaar • Регулятор с жидкокристаллическим дисплеем	HWX950531152*
36	Porte de protection • Waterproof cover • Schutztür • Puerta de protección • Puerta de protección • Porta de protecção • Beveiligingspoort • Защитная дверца	HWX200022068
37	Raccordement condensat • Drain connector • Kondensatanschluss • Conexión condensado • Conexión condensado • Ligaçao condensado • Condensaataansluiting • Отвод конденсата	HWX34002203

* Dans la limite des stocks disponibles - Limited quantity available - In der Grenze ihres bestandes verfügbar auf diesem artikel - En la limite de cantidades disponibles
 Nella limita dei stocchi disponibili - Disponibilidade de stock limitado - количество ограничено

Pompes à chaleur

Heat Pump

EnergyLine Pro ENP3M

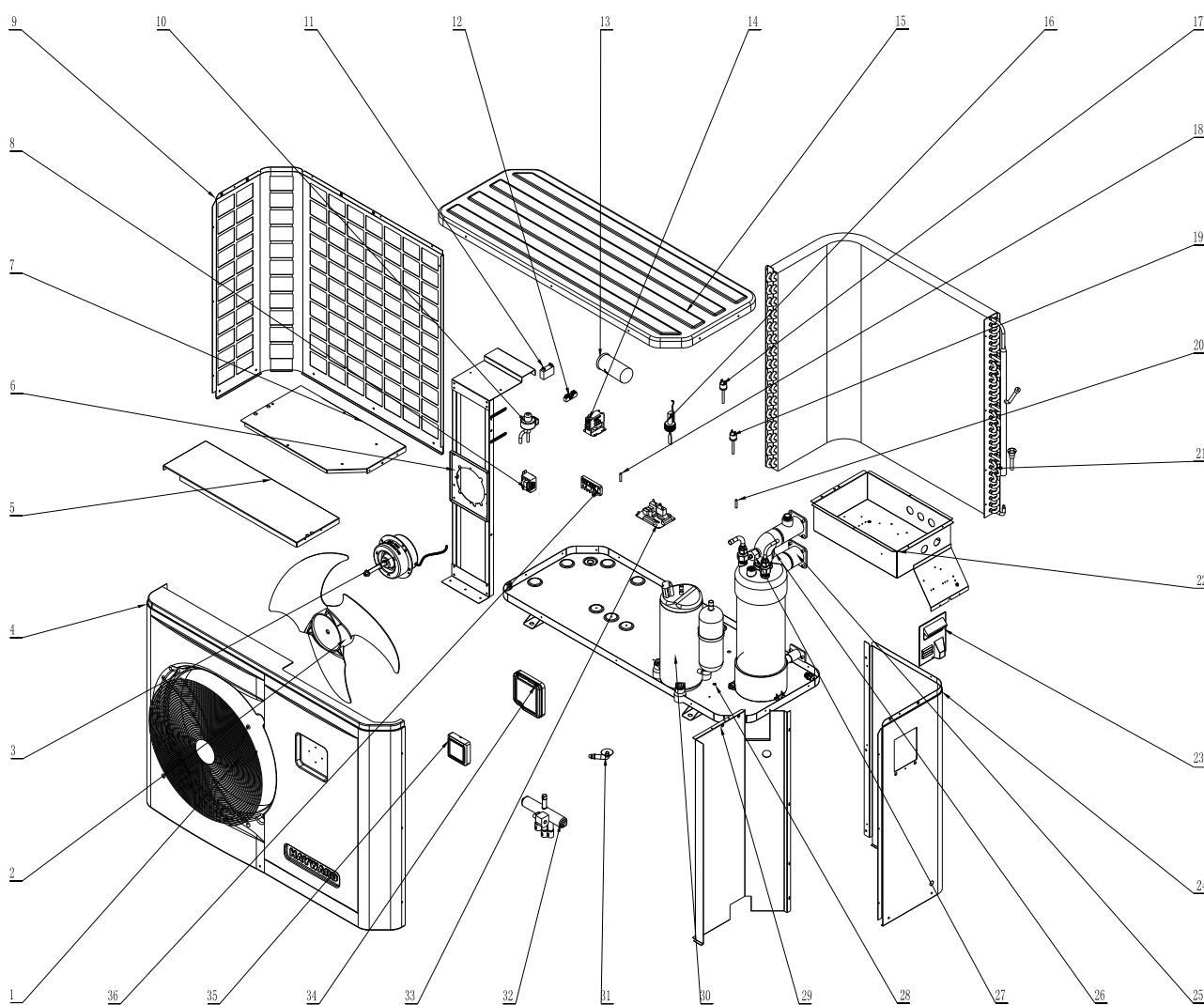

EnergyLine Pro ENP3M

N°	Description ⁽¹⁾	Ref
1	Grille de protection ventilateur • Fan protection grille • Schutzgitter des Gebläses • Rejilla de protección del ventilador • Griglia di protezione ventola • Grelha de protecção do ventilador • Beschermrooster ventilator • Защитная сетка вентилятора	HWX340621049
2	Helice ventilateur • Fan blade • Gebläsepropeller • Hélice ventilador • Elica ventola • Hélice ventilador • Ventilatorschroef • Винт вентилятора	HWX20002705
3	Moteur ventilateur • Fan motor • Gebläsemotor • Motor ventilador • Motore ventola • Motor ventilador • Ventilatormotor • Мотор вентилятора	HWX20013328
4	Panneau avant • Front panel • Vorderplatte • Panel delantero • Pannello anteriore • Painei frontal • Voorpaneel • Передняя панель	HWX320922015
5	Panneau support • Support panel • Supporttafel • Panel de soporte • Pannello supporto • Painei de suport • Steunpaneel • Панель опоры	HWX320921025
6	Support Moteur • Fan motor bracket • Motorträger • Soporte Motor • Supporto Motore • Suporte Motor • Motorsteun • Опора Мотора	HWX320921092
7	Panneau de protection électrique • Electrical box cover • Stromschutzplatte • Panel de protección eléctrica • Pannello di protezione scatola elettrica • Painei de protecção eléctrica • Elektrisch beschermpaneel • Защитная панель электроотсека	HWX320921024
8	Transformateur 230V~/ 12V~ • Transformer 230V~/12V~ • Transformator 230V~/ 12V~ • TRANSFORMADOR 230V~/ 12V~ • Trasformatore 230V~/ 12V~ • Transformador 230V~/ 12V~ • Transformator 230V~/ 12V~ • Трансформатор 230 В~/ 12 В~	HWX200037003
9	Panneau arrière • Back panel • Rückplatte • Panel posterior • Pannello posteriore • Painei traseiro • Achterpaneel • Задняя панель	HWX320921009
10	Détendeur électronique • Electronic expansion valve • Elektronischer Sensor • Descompresor electrónico • Regolatore di pressione elettronico • Regulador electrónico • Elektronische drukregelaar • Электронный редуктор	HWX20021451
11	Condensateur ventilateur (4µF) • Fan motor capacitor (4µF) • Gebläsekondensator (4µF) • Condensador ventilador 4µF • Condensatore ventola (4µF) • Condensador ventilador (4µF) • Condensator ventilator (4µF) • Конденсатор вентилятора (4 мкФ)	HWX20003508
12	Bornier 2 connexions • Terminal block 2 connections • Klemmleiste mit 2 Anschlüssen • Borna de 2 conexiones • Morsetiera 2 connessioni • Terminal de 2 ligações • Aansluitblok met 2 aansluitingen • Клеммная колодка на 2 контактов	HWX20003909
13	Condensateur compresseur (60µF) • Compressor capacitor (60µF) • Kondensator des Kompressors (60µF) • Condensador compresor (60µF) • Condensatore compressore (60µF) • Condensador compressor (60µF) • Condensator compressor (60µF) • Конденсатор компрессора (60 мкФ)	HWX20003510
14	Contacteur Compresseur • Compressor contactor • Kompressorschütz • Contactor Compresor • Contattore Compresore • Contactor Compressor • Contactor Compressor • Контакттор Компрессора	HWX200036006
15	Panneau supérieur • Top cover • Obere Platte • Panel superior • Pannello superiore • Painei superior • Bovenpaneel • Верхняя панель	HWX320922016
16	Détecteur de débit d'eau • Flow switch • Sensor des Wasserdurchsatzes • Detector del caudal de agua • Sensoire portata acqua • Detector de débito de água • waterdebit detector • Детектор пропускной способности	HWX200036005
17	Pressostat haute pression • High pressure switch • Hochdruckregler • Presostato de alta presión • Pressostato alta pressione • Pressóstato alta pressão • Hogedrukschakelaar • Прессостат высокого давления	HWX20013605
18	Sonde température évaporateur • Coil temperature sensor • Temperatursensor des Evaporators • Sonda de temperatura evaporador • Sonda temperatura evaporatore • Sonda temperatura evaporador • Sensor ondensatietemperatuursensor • Датчик температуры испарителя	HWX20003242
19	Pressostat basse pression • Low pressure switch • Niedrigdruckregler • Presostato baja presión • Pressostato bassa pressione • Pressóstato baixa pressão • Lagedrukschakelaar • Прессостат низкого давления	HWX20003603
20	Sonde température d'air • Air temperature sensor • Lufttemperatursensor • Sonda de temperatura de aire • Sonda temperatura aria • Sonda temperatura do ar • Luchttemperatuursensor • Датчик температуры воздуха	HWX20003242
21	Evaporateur à ailette • Fin coil • Flügeleparator • Evaporador de aleta • Evaporatore a piastrе • Evaporador de alheta • Verdampfer met lamellen • Пластинчатый испаритель	HWX351212001
22	Coffret électrique • Electrical box cover • Stromkasten • Armario eléctrico • Scatola elettrica • Bastidor eléctrico • Elektrische behuizing • Электрошкаф	HWX320921021
23	Trappe d'accès électrique • Protection cover • Stromanschlussklappe • Trampilla de acceso eléctrico • Sportellino accesso scatola elettrica • Alçapão de acesso eléctrico • Elektrisch toegangsluik • Лючок доступа к электроконтактам	HWX320822008
24	Panneau droit • Right panel • Rechte Platte • Panel derecho • Pannello destro • Painei dreito • Rechterpaneel • Правая панель	HWX320921089
25	Condenseur Titane PVC • PVC-Titanium condenser • Titan-Kondensator PVC • Condensador de anio PVC • Condensatore Titanio PVC • Condensador Titane PVC • Titatium PVC condensor • Охладитель из ПВХ Titane	HWX320912013
26	Sonde de sortie d'eau • Water outlet sensor • Sensor des Wasserauslasses • Sonda de salida de agua • Sonda temperatura acqua in uscita • Sonda de saída de água • Sensor voor buitengaand water • Датчик воды на выходе	HWX20003242
27	Sonde d'entrée d'eau • Water inlet sensor • Sensor des Wassereinlasses • Sonda de entrada de água • Sonda temperatura acqua in ingresso • Sonda de entrada de água • Sensor voor binnenkomend water • Датчик воды на входе	HWX20003242
28	Fond • Bottom panel • Boden • Fondo • Fondo • Fundo • Achtergrond • Дно	HWX320921091
29	Panneau de séparation • Center wall • Trennplatte • Panel de separación • Pannello di separazione • Painei de separação • Scheidingspaneel • Разделительная панель	HWX320921023
30	Compresseur • Compressor • Kompressor • Compresor • Compresore • Compressor • Compressor • Компрессор	HWX200011027
31	Raccordement condensat • Drain connector • Kondensatanschluss • Conexión condensado • Collegamento condensa • Ligaçao condensado • Condensaataansluiting • Отвод конденсата	HWX34002203
32	Vanne 4 voies • 4 ways valve • 4-Wege-Ventil • Válvula 4 vías • Valvula 4 vie • Válvula de 4 vias • 4-wegskraan • 4-х канальный вентиль	HWX20041437
33	Carte électronique • PCB board • Elektronikarte • Tarjeta electrónica • Scheda elettronica • Placa electrónica • PCB • Электронная плата	HWX9505311453
34	Porte de protection • Waterproof cover • Schutztür • Puerta de protección • Portello di protezione • Porta de protecção • Beveiligingspoort • Защитная дверца	HWX200022068
35	Régulateur LCD • LCD controller • LCD-Regler • Regulador LCD • Pannello di controllo LCD • Regulador LCD • LCD regelaar • Регулятор с жидкокристаллическим дисплеем	HWX950531152*
36	Bornier 5 connexions • Terminal block 5 connections • Klemmleiste mit 5 Anschlüssen • Borna de 5 conexiones • Morsetiera 5 connession • Terminal de 5 ligações • Aansluitblok met 5 aansluitingen • Клеммная колодка на 5 контактов	HWX40003901

* Dans la limite des stocks disponibles - Limited quantity available - In der Grenze ihres bestandes verfügbar auf diesem artikel - En la limite de cantidades disponibles
 Nella limita dei stocchi disponibili - Disponibilidade de stock limitado - количество ограничено

Pompes à chaleur

Heat Pump

EnergyLine Pro ENP4M

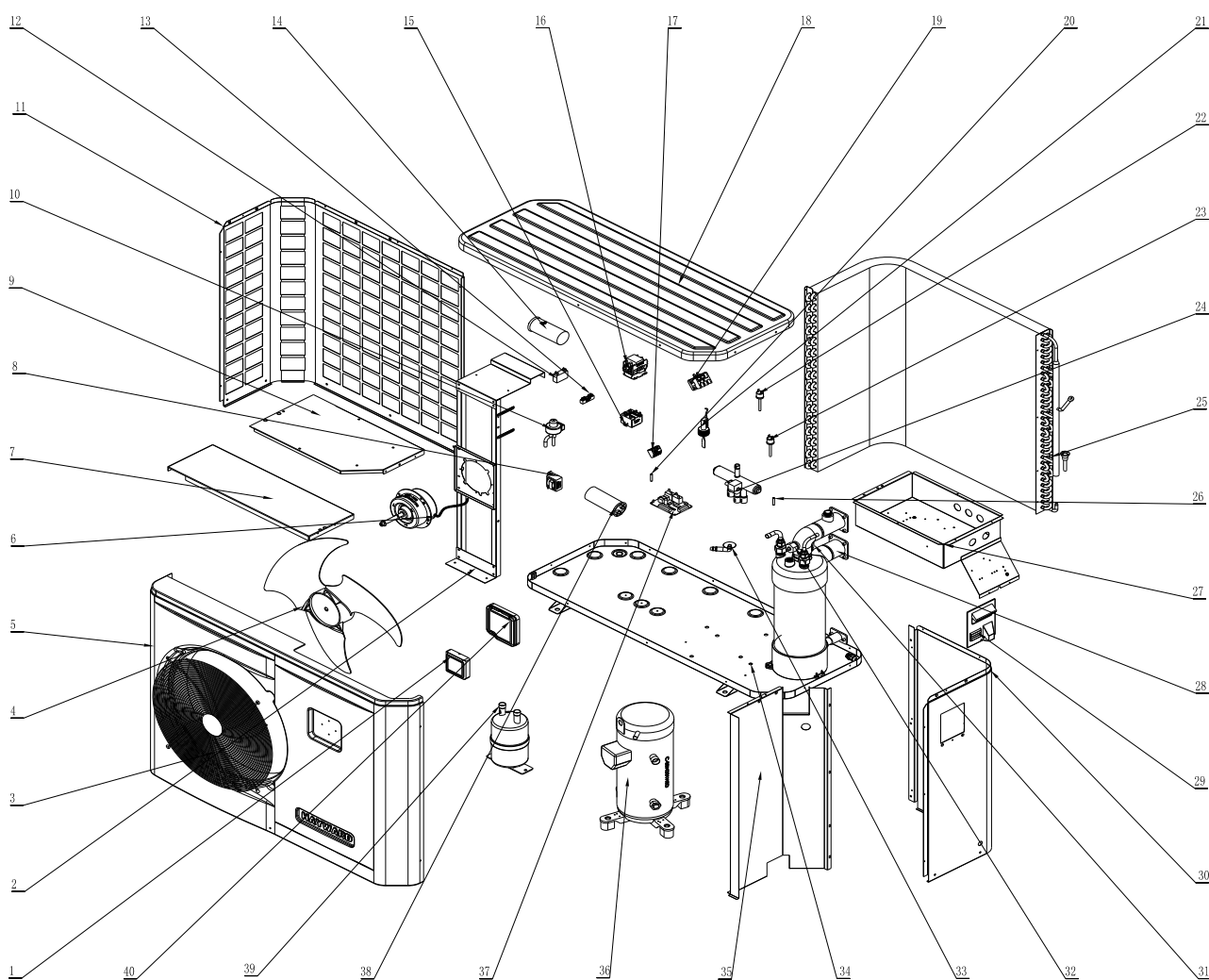

EnergyLine Pro ENP4M

N°	Description ⁽¹⁾	Ref
1	Régulateur LCD • LCD controller • LCD-Regler • Regulador LCD • Regulador LCD • Regulador LCD • LCD regelaar • Регулятор с жидкокристаллическим дисплеем	HWX950531152*
2	Support Moteur • Fan motor bracket • Motorträger • Soporte Motor • Soporte Motor • Soporte Motor • Motorsteun • Опора Мотора	HWX320921092
3	Grille de protection ventilateur • Fan protection grille • Schutzgitter des Gebläses • Rejilla de protección del ventilador • Rejilla de protección del ventilador • Grelha de protecção do ventilador • Beschermrooster ventilator • Защитная сетка вентилятора	HWX340621049
4	Helice ventilateur • Fan blade • Gebläsepropeller • Hélice ventilador • Hélice ventilador • Hélice ventilador • Ventilatorschroef • Винт вентилятора	HWX20002705
5	Panneau avant • Front panel • Vorderplatte • Panel delantero • Pannelo anteriore • Pannel frontal • Voorpaneel • Передняя панель	HWX320922015
6	Moteur ventilateur • Fan motor • Gebläsemotor • Motor ventilador • Motor ventilador • Motor ventilador • Ventilatormotor • Мотор вентилятора	HWX20013328
7	Panneau support • Support panel • Supporttafel • Panel de soporte • Panel de protección • Pannel de suporte • Steunpaneel • Панель опоры	HWX320921025
8	Transformateur 230V~/ 12V~ • Transformer 230V~/12V~ • Transformator 230V~/ 12V~ • TRANSFORMADOR 230V~/ 12V~ • TRANSFORMADOR 230V~/ 12V~ • Transformador 230V~/ 12V~ • Transformator 230V~/ 12V~ • Трансформатор 230 В~/ 12 В~	HWX200037003
9	Panneau de protection électrique • Electrical box cover • Stromschutzplatte • Panel de protección eléctrica • Panel de protección eléctrica • Pannel de protecção eléctrica • Elektrisch beschermpaneel • Защитная панель электроотсека	HWX320921024
10	Détendeur électronique • Electronic expansion valve • Elektronischer Sensor • Descompresor electrónico • Descompresor electrónico • Regulador electrónico • Elektronische drukregelaar • Электронный редуктор	HWX20021451
11	Panneau arrière • Back panel • Rückplatte • Panel posterior • Panel posterior • Pannel traseiro • Achterpaneel • Задняя панель	HWX320921009
12	Condensateur ventilateur (4µF) • Fan motor capacitor (4µF) • Gebläsekondensator (4µF) • Condensador ventilador (4µF) • Condensador ventilador 4µF • Condensador ventilador (4µF) • Condensator ventilator (4µF) • Конденсатор вентилятора (4 мкФ)	HWX20003508
13	Bornier 2 connexions • Terminal block 2 connections • Klemmleiste mit 2 Anschlüssen • Borna de 2 conexiones • Borna de 2 conexiones • Terminal de 2 ligações • Aansluitblok met 2 aansluitingen • Клеммная колодка на 2 контактов	HWX20003909
14	Condensateur compresseur (98µF) • Compressor capacitor (98µF) • Condensator des Kompressors (98µF) • Condensador compresor (98µF) • Condensador compresor (98µF) • Condensador compresor (98µF) • Condensator compresor (98µF) • Конденсатор компрессора (98 мкФ)	HWX20003524
15	Relai • Relay • Relais • Relé • Relè • Relé • Relais • Реле	HWX20003676
16	Contacteur Compresseur • Compressor contactor • Kompressorschütz • Contactor Compressor • Contattore Compresore • Contactor Compressor • Contactor Compressor • Контактор Компрессора	HWX200036007
17	Bornier 3 connexions • Terminal block 3 connections • Klemmleiste mit 3 Anschlüssen • Borna de 3 conexiones • Borna de 3 conexiones • Terminal de 3 ligações • Aansluitblok met 3 aansluitingen • Клеммная колодка на 3 контактов	HWX20003933
18	Panneau supérieur • Top cover • Obere Platte • Panel superior • Panel superior • Pannel superior • Bovenpaneel • Верхняя панель	HWX320922016
19	Bornier 3 connexions • Terminal block 3 connections • Klemmleiste mit 3 Anschlüssen • Borna de 3 conexiones • Borna de 3 conexiones • Terminal de 3 ligações • Aansluitblok met 3 aansluitingen • Клеммная колодка на 3 контактов	HWX20003920
20	Sonde température évaporateur • Coil temperature sensor • Temperatursensor des Evaporators • Sonda de temperatura evaporador • Sonda de temperatura evaporador • Sonda temperatura evaporador • Sensor ondensatietemperatuursensor • Датчик температуры испарителя	HWX20003242
21	Détecteur de débit d'eau • Flow switch • Sensor des Wasserdurchsatzes • Detector del caudal de agua • Detector del caudal de agua • Detector de débito de água • waterdebit detector • Детектор пропускной способности	HWX200036005
22	Pressostat haute pression • High pressure switch • Hochdruckregler • Presostato de alta presión • Presostato de alta presión • Pressóstato alta pressão • Hogedrukschakelaar • Прессостат высокого давления	HWX20013605
23	Pressostat basse pression • Low pressure switch • Niedrigdruckregler • Presostato baja presión • Presostato baja presión • Pressóstato baixa pressão • Lagedrukschakelaar • Прессостат низкого давления	HWX20003603
24	Vanne 4 voies • 4 ways valve • 4-Wege-Ventil • Válvula 4 vías • Válvula 4 vías • Válvula de 4 vías • 4-wegskraan • 4-х канальный вентиль	HWX20011491
25	Evaporateur à ailette • Fin coil • Flügelevaporator • Evaporador de aleta • Evaporador de aleta • Evaporador de alheta • Verdampfer met lamellen • Пластинчатый испаритель	HWX351212001
26	Sonde température d'air • Air temperature sensor • Lufttemperatursensor • Sonda de temperatura de aire • Sonda de temperatura de aire • Sonda temperatura do ar • Luchttemperatuursensor • Датчик температуры воздуха	HWX20003242
27	Coffret électrique • Electrical box cover • Stromkasten • Armario eléctrico • Armario eléctrico • Bastidor eléctrico • Elektrische behuizing • Электрошкаф	HWX320921021
28	Condenseur Titane PVC • PVC-Titanium condenser • Titan-Kondensator PVC • Condensador de titanio PVC • Condensador de titanio PVC • Condensador Titane PVC • Titatium PVC condensor • Охладитель из ПВХ Titane	HWX320912013
29	Trappe d'accès électrique • Protection cover • Stromanschlussklappe • Trampilla de acceso eléctrico • Trampilla de acceso eléctrico • Alçapão de acesso eléctrico • Elektrisch toegangsluik • Лючок доступа к электроточкам	HWX320822008
30	Panneau droit • Right panel • Rechte Platte • Panel derecho • Pannelo destro • Pannel direito • Rechterpaneel • Правая панель	HWX320921089
31	Sonde de sortie d'eau • Water outlet sensor • Sensor des Wasserauslasses • Sonda de saída de água • Sonda de saída de água • Sonda de saída de água • Sensor voor buitengaand water • Датчик воды на выходе	HWX20003242
32	Sonde d'entrée d'eau • Water inlet sensor • Sensor des Wassereinganges • Sonda de entrada de agua • Sonda de entrada de agua • Sonda de entrada de água • Sensor voor binnenkomend water • Датчик воды на входе	HWX20003242
33	Raccordement condensat • Drain connector • Kondensatanschluss • Conexión condensado • Conexión condensado • Ligaçao condensado • Condensaataansluiting • Отвод конденсата	HWX34002203
34	Fond • Bottom panel • Boden • Fondo • Fondo • Fondo • Achtergrond • Дно	HWX320921091
35	Panneau de séparation • Center wall • Trennplatte • Panel de separación • Panel de separación • Pannel de separação • Scheidingspaneel • Разделительная панель	HWX320921023
36	Compresseur • Compressor • Kompressor • Compresor • Compresor • Compressor • Compressor • Компрессор	HWX200011081
37	Carte électronique • PCB board • Elektronikarte • Tarjeta electrónica • Tarjeta electrónica • Placa electrónica • PCB • Электронная плата	HWX9505311454
38	Condensateur compresseur (70µF) • Compressor capacitor (70µF) • Condensator des Kompressors (70µF) • Condensador compresor (70µF) • Condensatore compresore (70µF) • Condensator compresor (70µF) • Condensator compresor (70µF) • Конденсатор компрессора (70 мкФ)	HWX20003527
39	Réservoir de liquide • Liquid tank • Flüssigkeitstank • Depósito de líquido • Serbatoio di liquido • Depósito de líquido • Vloeistofvat • Резервуар для жидкости	HWX35001401
40	Porte de protection • Waterproof cover • Schutztür • Puerta de protección • Puerta de protección • Porta de protecção • Beveiligingspoort • Защитная дверца	HWX200022068

(1) Description / Description / Bezeichnung / Descripción / Descrizione / Beschrijving / Descrição / Описание

* Dans la limite des stocks disponibles - Limited quantity available - In der Grenze ihres bestandes verfügbar auf diesem artikel - En la limite de cantidades disponibles
Nella limita dei stocchi disponibili - Disponibilidade de stock limitado - количество ограничено

Pompes à chaleur

Heat Pump

EnergyLine Pro ENP5M

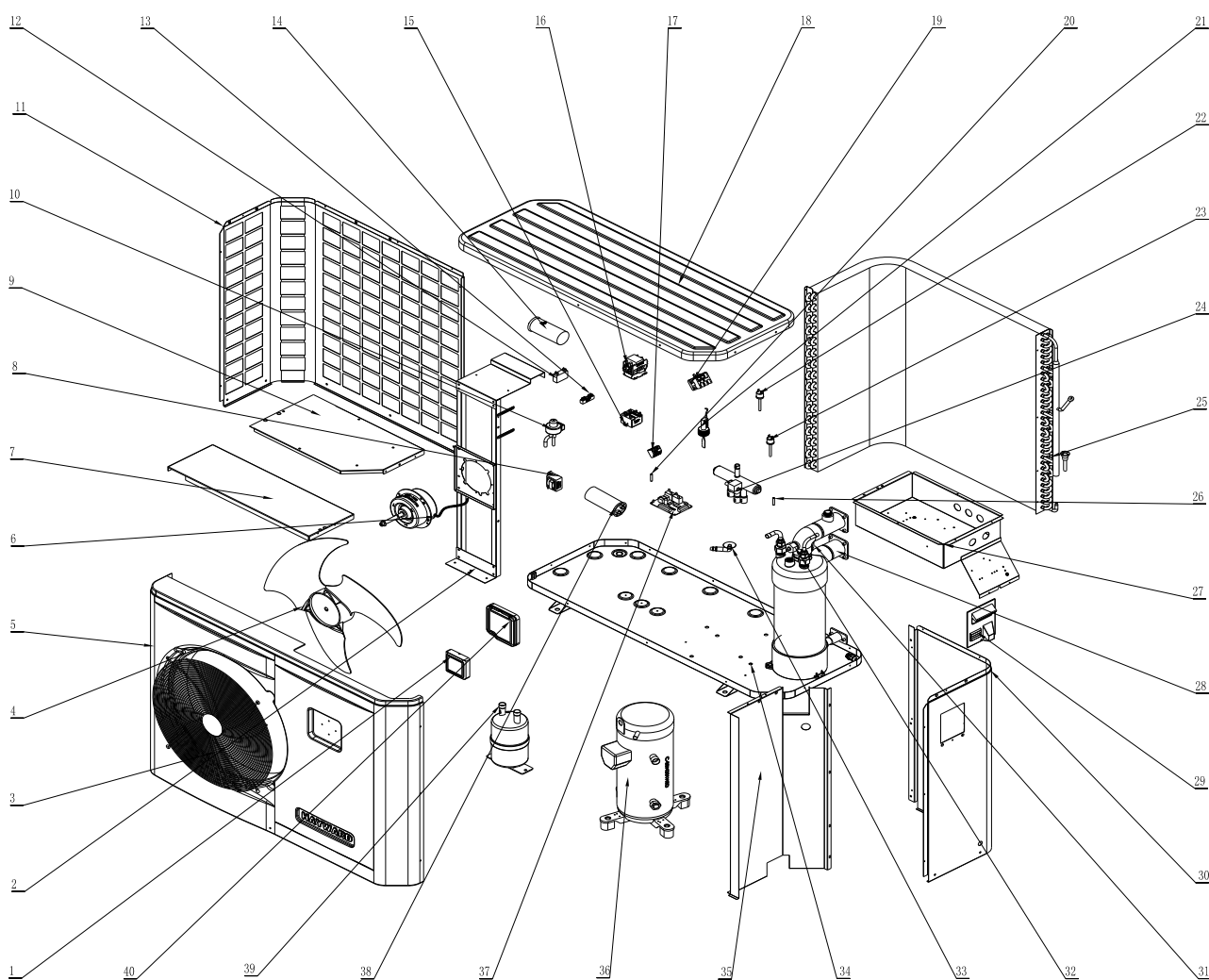

EnergyLine Pro ENP5M

N°	Description ⁽¹⁾	Ref
1	Régulateur LCD • LCD controller • LCD-Regler • Regulador LCD • Regulador LCD • Regulador LCD • LCD regelaar • Регулятор с жидкокристаллическим дисплеем	HWX950531152*
2	Support Moteur • Fan motor bracket • Motorträger • Soporte Motor • Soporte Motor • Soporte Motor • Motorsteun • Опора Мотора	HWX320921092
3	Grille de protection ventilateur • Fan protection grille • Schutzgitter des Gebläses • Rejilla de protección del ventilador • Rejilla de protección del ventilador • Grelha de protecção do ventilador • Beschermrooster ventilator • Защитная сетка вентилятора	HWX340621049
4	Helice ventilateur • Fan blade • Gebläsepropeller • Hélice ventilador • Hélice ventilador • Hélice ventilador • Ventilatorschroef • Винт вентилятора	HWX20002705
5	Panneau avant • Front panel • Vorderplatte • Panel delantero • Pannello anteriore • Painei frontal • Voorpaneel • Передняя панель	HWX320922015
6	Moteur ventilateur • Fan motor • Gebläsemotor • Motor ventilador • Motore ventola • Motor ventilador • Ventilatormotor • Мотор вентилятора	HWX20013328
7	Panneau support • Support panel • Supporttafel • Panel de soporte • Pannello supporto • Painei de suport • Steunpaneel • Панель опоры	HWX320921025
8	Transformateur 230V~/ 12V~ • Transformer 230V~/12V~ • Transformator 230V~/ 12V~ • TRANSFORMADOR 230V~/ 12V~ • TRANSFORMADOR 230V~/ 12V~ • Transformador 230V~/ 12V~ • Трансформатор 230 В~/ 12 В~	HWX200037003
9	Panneau de protection électrique • Electrical box cover • Stromschutzplatte • Panel de protección eléctrica • Panel de protección eléctrica • Painei de protecção eléctrica • Elektrisch beschermpaneel • Защитная панель электроотсека	HWX320921024
10	Détendeur électronique • Electronic expansion valve • Elektronischer Sensor • Descompresor electrónico • Descompresor electrónico • Regulador electrónico • Elektronische drukregelaar • Электронный редуктор	HWX200014151
11	Panneau arrière • Back panel • Rückplatte • Panel posterior • Panel posterior • Painei traseiro • Achterpaneel • Задняя панель	HWX320921009
12	Condensateur ventilateur (4µF) • Fan motor capacitor (4µF) • Gebläsekondensator (4µF) • Condensador ventilador (4µF) • Condensador ventilador 4µF • Condensador ventilador (4µF) • Condensator ventilator (4µF) • Конденсатор вентилятора (4 мкФ)	HWX20003508
13	Bornier 2 connexions • Terminal block 2 connections • Klemmleiste mit 2 Anschlüssen • Borna de 2 conexiones • Borna de 2 conexiones • Terminal de 2 ligações • Aansluitblok met 2 aansluitingen • Клеммная колодка на 2 контактов	HWX20003909
14	Condensateur compresseur (98µF) • Compressor capacitor (98µF) • Compensator des Kompressors (98µF) • Condensador compresor (98µF) • Condensador compresor (98µF) • Condensador compresor (98µF) • Condensator compressor (98µF) • Конденсатор компрессора (98 мкФ)	HWX20003524
15	Relai • Relay • Relais • Relé • Relè • Relé • Relais • Реле	HWX20003676
16	Contacteur Compresseur • Compressor contactor • Kompressorschütz • Contactor Compressor • Contattore Compresore • Contactor Compressor • Contactor Compressor • Contactor Компрессора	HWX200036007
17	Bornier 3 connexions • Terminal block 3 connections • Klemmleiste mit 3 Anschlüssen • Borna de 3 conexiones • Borna de 3 conexiones • Terminal de 3 ligações • Aansluitblok met 3 aansluitingen • Клеммная колодка на 3 контактов	HWX20003933
18	Panneau supérieur • Top cover • Obere Platte • Panel superior • Panel superior • Painei superior • Bovenpaneel • Верхняя панель	HWX320922016
19	Bornier 3 connexions • Terminal block 3 connections • Klemmleiste mit 3 Anschlüssen • Borna de 3 conexiones • Borna de 3 conexiones • Terminal de 3 ligações • Aansluitblok met 3 aansluitingen • Клеммная колодка на 3 контактов	HWX20003920
20	Sonde température évaporateur • Coil temperature sensor • Temperatursensor des Evaporators • Sonda de temperatura evaporador • Sonda de temperatura evaporador • Sonda temperatura evaporador • Sensor ondensatietemperatuursensor • Датчик температуры испарителя	HWX20003242
21	Détecteur de débit d'eau • Flow switch • Sensor des Wasserdurchsatzes • Detector del caudal de agua • Detector del caudal de agua • Detector de débito de água • waterdebit detector • Детектор пропускной способности	HWX200036005
22	Pressostat haute pression • High pressure switch • Hochdruckregler • Presostato de alta presión • Presostato de alta presión • Pressóstato alta pressão • Hogedrukschakelaar • Прессостат высокого давления	HWX20013605
23	Pressostat basse pression • Low pressure switch • Niedrigdruckregler • Presostato baja presión • Presostato baja presión • Pressóstato baixa pressão • Lagedrukschakelaar • Прессостат низкого давления	HWX20003603
24	Vanne 4 voies • 4 ways valve • 4-Wege-Ventil • Válvula 4 vías • Válvula 4 vías • Válvula de 4 vías • 4-wegskraan • 4-х канальный вентиль	HWX20011491
25	Evaporateur à ailette • Fin coil • Flügelevaporator • Evaporador de aleta • Evaporador de aleta • Evaporador de alheta • Verdampfer met lamellen • Пластинчатый испаритель	HWX351212001
26	Sonde température d'air • Air temperature sensor • Lufttemperatursensor • Sonda de temperatura de aire • Sonda de temperatura de aire • Sonda temperatura do ar • Luchttemperatuursensor • Датчик температуры воздуха	HWX20003242
27	Coffret électrique • Electrical box cover • Stromkasten • Armario eléctrico • Armario eléctrico • Bastidor eléctrico • Elektrische behuizing • Электрошкаф	HWX320921021
28	Condenseur Titane PVC • PVC-Titanium condenser • Titan-Kondensator PVC • Condensador de titanio PVC • Condensador de titanio PVC • Condensador Titane PVC • Titatium PVC condensor • Охладитель из ПВХ Titane	HWX320912013
29	Trappe d'accès électrique • Protection cover • Stromanschlussklappe • Trampilla de acceso eléctrico • Trampilla de acceso eléctrico • Alçapão de acesso eléctrico • Elektrisch toegangsluik • Лючок доступа к электроконтактам	HWX320822008
30	Panneau droit • Right panel • Rechte Platte • Panel derecho • Pannello destro • Painei dreito • Rechterpaneel • Правая панель	HWX320921089
31	Sonde de sortie d'eau • Water outlet sensor • Sensor des Wasserauslasses • Sonda de salida de agua • Sonda de salida de agua • Sonda de saída de água • Sensor voor buitengaand water • Датчик воды на выходе	HWX20003242
32	Sonde d'entrée d'eau • Water inlet sensor • Sensor des Wassereinlasses • Sonda de entrada de agua • Sonda de entrada de agua • Sonda de entrada de água • Sensor voor binnenkomend water • Датчик воды на входе	HWX20003242
33	Raccordement condensat • Drain connector • Kondensatanschluss • Conexión condensado • Conexión condensado • Ligaçao condensado • Condensaataansluiting • Отвод конденсата	HWX34002203
34	Fond • Bottom panel • Boden • Fondo • Fondo • Fondo • Fundo • Achtergrond • Дно	HWX320921091
35	Panneau de séparation • Center wall • Trennplatte • Panel de separación • Panel de separación • Painei de separação • Scheidingspaneel • Разделительная панель	HWX320921023
36	Compresseur • Compressor • Kompressor • Compresor • Compresor • Compressor • Compressor • Компрессор	HWX200011053
37	Carte électronique • PCB board • Elektronikarte • Tarjeta electrónica • Tarjeta electrónica • Placa electrónica • PCB • Электронная плата	HWX9505311455
38	Condensateur compresseur 80µF • Compressor capacitor (80µF) • Kondensator des Kompressors (80µF) • Condensador compresor (80µF) • Condensatore compresore (80µF) • Condensador compresor (80µF) • Condensator compressor (80µF) • Конденсатор компрессора (80 мкФ)	HWX200035004
39	Réservoir de liquide • Liquid tank • Flüssigkeitstank • Depósito de líquido • Serbatoio di liquido • Depósito de líquido • Vloeistofvat • Резервуар для жидкости	HWX35001401
40	Porte de protection • Waterproof cover • Schutztür • Puerta de protección • Puerta de protección • Porta de protecção • Beveiligingspoort • Защитная дверца	HWX200022068

(1) Description / Description / Bezeichnung / Descripción / Descrizione / Beschrijving / Descrição / Описание

* Dans la limite des stocks disponibles - Limited quantity available - In der Grenze ihres bestandes verfügbar auf diesem artikel - En la limite de cantidades disponibles - Nella limita dei stocchi disponibili - Disponibilidade de stock limitado - количество ограничено

Pompes à chaleur

Heat Pump

EnergyLine Pro ENP4T

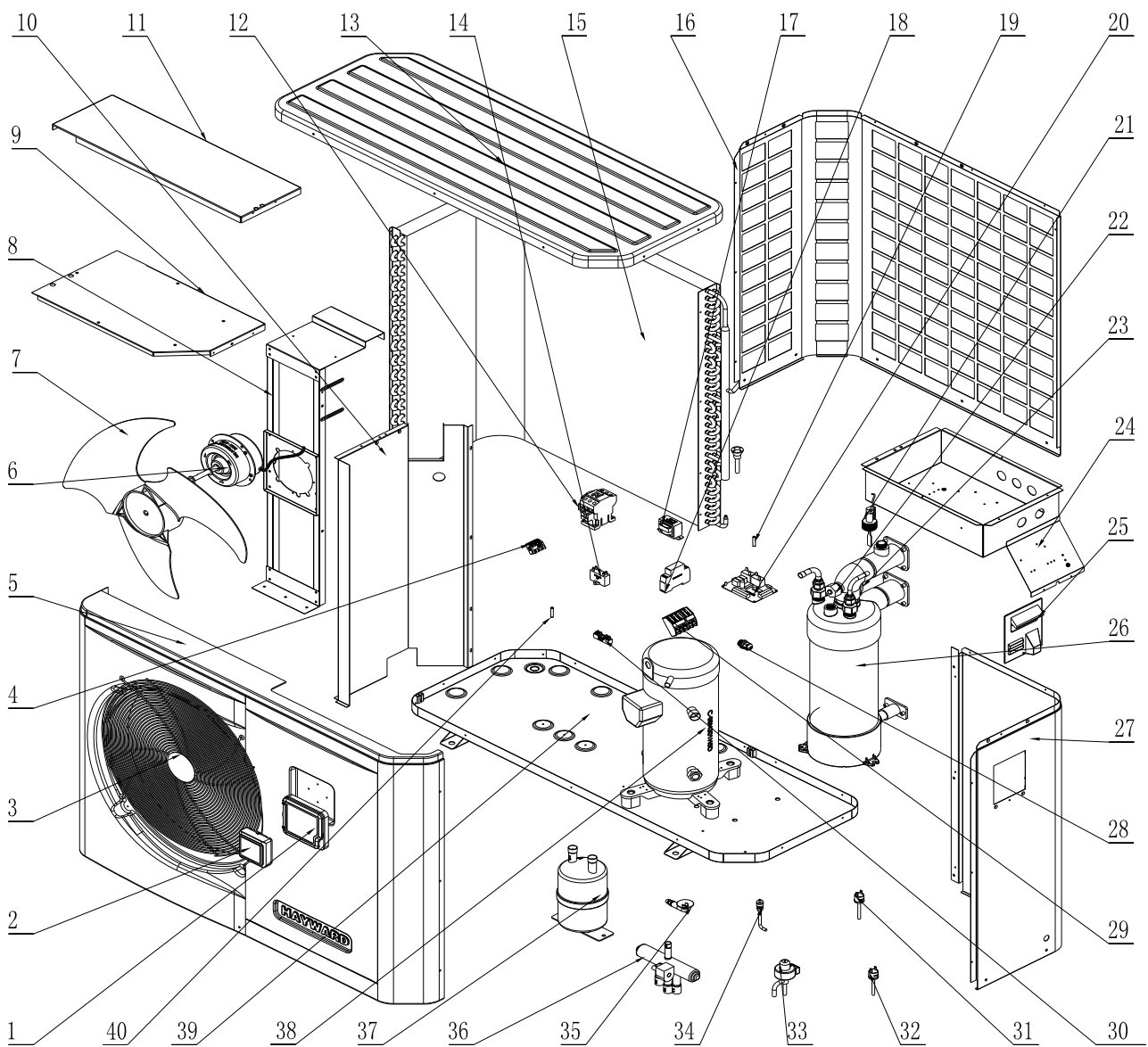

EnergyLine Pro ENP4T

N°	Description ⁽¹⁾	Ref
1	Porte de protection • Waterproof cover • Schutztür • Puerta de protección • Puerta de protección • Porta de protecção • Beveiligingspoort • Защитная дверца	HWX200022068
2	Régulateur LCD • LCD controller • LCD-Regler • Regulador LCD • Regulador LCD • Regulador LCD • LCD regelaar • Регулятор с жидкокристаллическим дисплеем	HWX9505311152*
3	Grille de protection ventilateur • Fan protection grille • Schutzgitter des Gebläses • Rejilla de protección del ventilador • Rejilla de protección del ventilador • Grelha de protecção do ventilador • Beschermrooster ventilator • Защитная сетка вентилятора	HWX340621049
4	Bornier 3 connexions • Terminal block 3 connections • Klemmleiste mit 3 Anschlüssen • Borna de 3 conexiones • Borna de 3 conexiones • Terminal de 3 ligações • Aansluitblok met 3 aansluitingen • Клеммная колодка на 3 контактов	HWX20003933
5	Panneau avant • Front panel • Vorderplatte • Panel delantero • Pannelo anteriore • Painel frontal • Voorpaneel • Передняя панель	HWX320922015
6	Moteur ventilateur • Fan motor • Gebläsemotor • Motor ventilador • Motor ventilador • Motor ventilador • Ventilatormotor • Мотор вентилятора	HWX20013328
7	Hélice ventilateur • Fan blade • Gebläsepropeller • Hélice ventilador • Hélice ventilador • Hélice ventilador • Ventilatorschroef • Винт вентилятора	HWX20002705
8	Support Moteur • Fan motor bracket • Motorträger • Soporte Motor • Soporte Motor • Suporte Motor • Motorsteun • Опора Мотора	HWX320921092
9	Panneau de protection électrique • Electrical box cover • Stromschutzplatte • Panel de protección eléctrica • Panel de protección eléctrica • Painel de protecção eléctrica • Elektrisch beschermpaneel • Защитная панель электроотсека	HWX320921024
10	Panneau de séparation • Center wall • Trennplatte • Panel de separación • Panel de separación • Painel de separação • Scheidingspaneel • Разделительная панель	HWX320921023
11	Panneau support • Support panel • Supporttafel • Panel de soporte • Panel de protección • Painel de suporte • Steunpaneel • Панель опоры	HWX320921025
12	Contacteur Compresseur • Compressor contactor • Kompressorschütz • Contactor Compresor • Contattore Compresore • Contactor Compressor • Contactor Compressor • Контактор Компрессора	HWX20003653
13	Panneau supérieur • Top cover • Obere Platte • Panel superior • Panel superior • Painel superior • Bovenpaneel • Верхняя панель	HWX320922016
14	Condensateur ventilateur (4µF) • Fan motor capacitor (4µF) • Gebläsekondensator (4µF) • Condensador ventilador (4µF) • Condensador ventilador (4µF) • Condensador ventilador (4µF) • Condensator ventilator (4µF) • Конденсатор вентилятора (4 мкФ)	HWX20003508
15	Evaporateur à ailette • Fin coil • Flügelevaporator • Evaporador de aleta • Evaporador de aleta • Evaporador de alheta • Verdampfer met lamellen • Пластинчатый испаритель	HWX351212001
16	Panneau arrière • Back panel • Rückplatte • Panel posterior • Panel posterior • Painel traseiro • Achterpaneel • Задняя панель	HWX320921009
17	Transformateur 230V~ 12V~ • Transformer 230V~ 12V~ • Transformator 230V~ 12V~ • Transformador 230V~ / 12V~ • Transformador 230V~ / 12V~ • Transformador 230V~ / 12V~ • Transformator 230V~ 12V~ • Трансформатор 230 В~ 12 В~	HWX200037003
18	Contrôleur de phase • Phase controller • Phasenwächter • Controlador de fase • Sequenzimetro • Controlador de fase • Fase controller • Фазовый контроллер	HWX200036023
19	Sonde température évaporateur • Coil temperature sensor • Temperatursensor des Evaporators • Sonda de temperatura evaporador • Sonda de temperatura evaporador • Sonda temperatura evaporador • Sensor condensatietemperatuursensor • Датчик температуры испарителя	HWX20003242
20	Carte électronique • PCB board • Elektronikarte • Tarjeta electrónica • Tarjeta electrónica • Placa electrónica • PCB • Электронная плата	HWX9505311457
21	Détecteur de débit d'eau • Flow switch • Sensor des Wasserdurchsatzes • Detector del caudal de agua • Detector del caudal de agua • Detector de débito de água • waterdebit detector • Детектор пропускной способности	HWX200036005
22	Sonde d'entrée d'eau • Water inlet sensor • Sensor des Wassereinlasses • Sonda de entrada de agua • Sonda de entrada de agua • Sonda de entrada de água • Sensor voor binnenkomend water • Датчик воды на входе	HWX20003242
23	Sonde de sortie d'eau • Water outlet sensor • Sensor des Wasserauslasses • Sonda de salida de agua • Sonda de salida de agua • Sonda de saída de água • Sensor voor buitengaand water • Датчик воды на выходе	HWX20003242
24	Coffret électrique • Electrical box cover • Stromkasten • Armario eléctrico • Armario eléctrico • Bastidor eléctrico • Elektrische behuizing • Электрошкаф	HWX320921021
25	Trappe d'accès électrique • Protection cover • Stromanschlussklappe • Trampilla de acceso eléctrico • Trampilla de acceso eléctrico • Alçarão de acesso eléctrico • Elektrisch toegangsluik • Лючок доступа к электроконтактам	HWX320822008
26	Condenseur Titane PVC • PVC-Titanium condenser • Titan-Kondensator PVC • Condensador de titanio PVC • Condensador de titanio PVC • Condensador Titane PVC • Titantium PVC condensor • Охладитель из ПВХ Titane	HWX320912013
27	Panneau droit • Right panel • Rechte Platte • Panel derecho • Pannelo destro • Painel direito • Rechterpaneel • Правая панель	HWX320921089
29	Bornier 5 connexions • Terminal block 5 connections • Klemmleiste mit 5 Anschlüssen • Borna de 5 conexiones • Borna de 5 conexiones • Terminal de 5 ligações • Aansluitblok met 5 aansluitingen • Клеммная колодка на 5 контактов	HWX20003902
30	Bornier 2 connexions • Terminal block 2 connections • Klemmleiste mit 2 Anschlüssen • Borna de 2 conexiones • Borna de 2 conexiones • Terminal de 2 ligações • Aansluitblok met 2 aansluitingen • Клеммная колодка на 2 контактов	HWX20003909
31	Pressostat basse pression • Low pressure switch • Niedrigdruckregler • Presostato baja presión • Presostato baja presión • P resostato baixa pressão • Lagedrukschakelaar • Прессостат низкого давления	HWX20003603
32	Pressostat haute pression • High pressure switch • Hochdruckregler • Presostato de alta presión • Presostato de alta presión • Pressostato alta pressão • Hogedrukschakelaar • Прессостат высокого давления	HWX20013605
33	Détendeur électronique • Electronic expansion valve • Elektronischer Sensor • Descompresor electrónico • Descompresor electrónico • Regulador electrónico • Elektronische drukregelaar • Электронный редуктор	HWX200014151
35	Raccordement condensat • Drain connector • Kondensatanschluss • Conexión condensado • Conexión condensado • Ligaçao condensado • Condensaataansluiting • Отвод конденсата	HWX34002203
36	Vanne 4 voies • 4 ways valve • 4-Wege-Ventil • Válvula 4 vías • Válvula de 4 vías • 4-wegskraan • 4-х канальный вентиль	HWX20011491
37	Réservoir de liquide • Liquid tank • Flüssigkeitstank • Depósito de líquido • Serbatoio di liquido • Depósito de líquido • Vloeistofvat • Резервуар для жидкости	HWX35001401
38	Compresseur • Compressor • Kompressor • Compresor • Compresor • Compressor • Compressor • Компрессор	HWX200011019
39	Fond • Bottom panel • Boden • Fondo • Fondo • Fundo • Achtergrond • Дно	HWX320921091
40	Sonde température d'air • Air temperature sensor • Lufttemperatursensor • Sonda de temperatura de aire • Sonda de temperatura de aire • Sonda temperatura do ar • Luchttemperatuursensor • Датчик температуры воздуха	HWX20003242

(1) Description / Description / Bezeichnung / Descripción / Descrizione / Beschrijving / Descrição / Описание

* Dans la limite des stocks disponibles - Limited quantity available - In der Grenze ihres bestandes verfügbar auf diesem artikel - En la limite de cantidades disponibles
Nella limita dei stocchi disponibili - Disponibilidade de stock limitado - количество ограничено

Pompes à chaleur

Heat Pump

EnergyLine Pro ENP5T

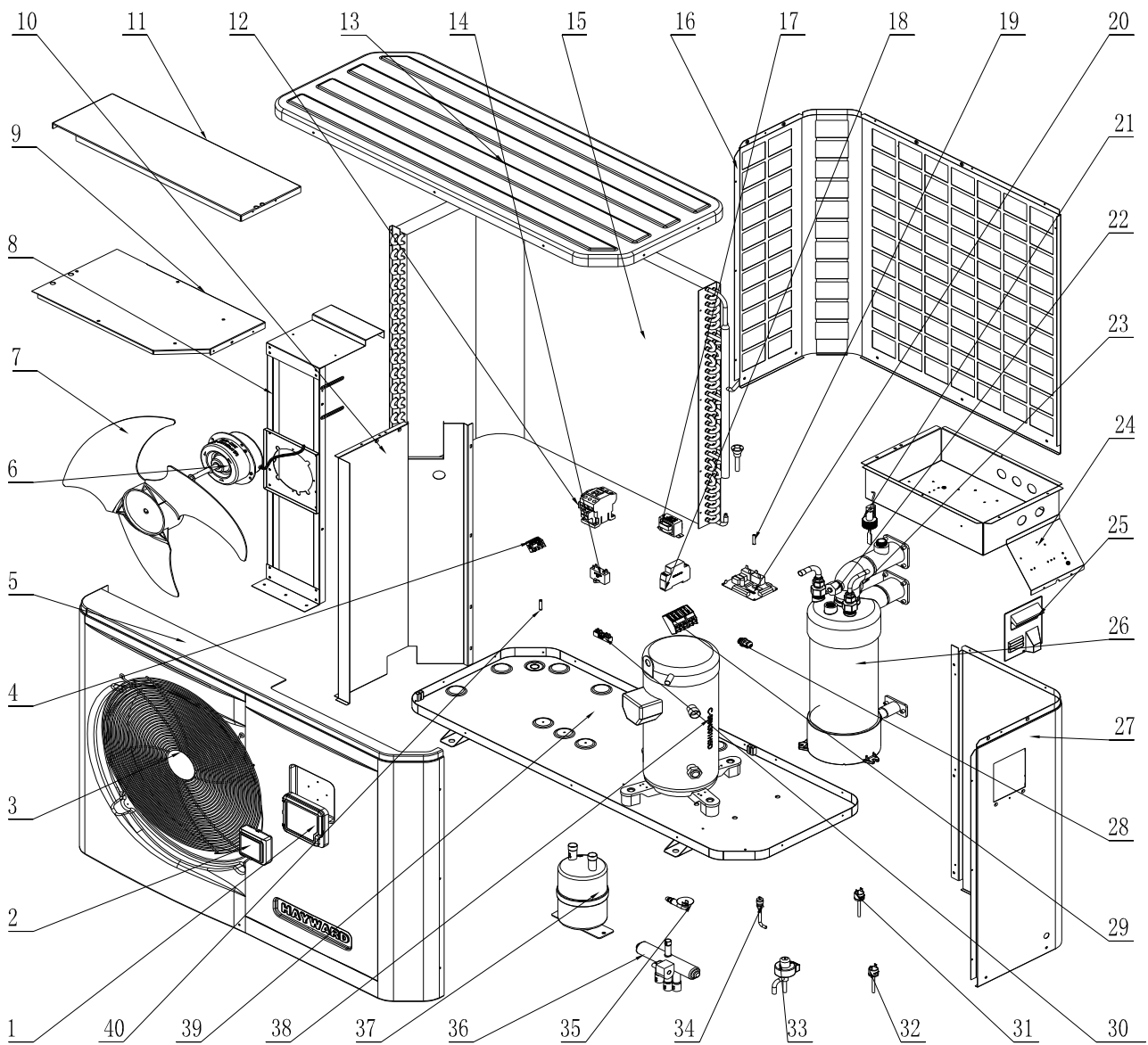

EnergyLine Pro ENP5T

N°	Description ⁽¹⁾	Ref
1	Porte de protection • Waterproof cover • Schutztür • Puerta de protección • Puerta de protección • Porta de protecção • Beveiligingspoort • Защитная дверца	HWX200022068
2	Régulateur LCD • LCD controller • LCD-Regler • Regulador LCD • Regulador LCD • Regulador LCD • LCD regelaar • Регулятор с жидкокристаллическим дисплеем	HWX9505311152*
3	Grille de protection ventilateur • Fan protection grille • Schutzgitter des Gebläses • Rejilla de protección del ventilador • Rejilla de protección del ventilador • Grelha de protecção do ventilador • Beschermrooster ventilator • Защитная сетка вентилятора	HWX340621049
4	Bornier 3 connexions • Terminal block 3 connections • Klemmleiste mit 3 Anschlüssen • Borna de 3 conexiones • Borna de 3 conexiones • Terminal de 3 ligações • Aansluitblok met 3 aansluitingen • Клеммная колодка на 3 контактов	HWX20003933
5	Panneau avant • Front panel • Vorderplatte • Panel delantero • Pannelo anteriore • Pannel frontal • Voorpaneel • Передняя панель	HWX320922015
6	Moteur ventilateur • Fan motor • Gebläsemotor • Motor ventilador • Motor ventilador • Motor ventilador • Ventilatormotor • Мотор вентилятора	HWX20013328
7	Hélice ventilateur • Fan blade • Gebläsepropeller • Hélice ventilador • Hélice ventilador • Hélice ventilador • Ventilatorschroef • Винт вентилятора	HWX20002705
8	Support Moteur • Fan motor bracket • Motorträger • Soporte Motor • Soporte Motor • Suporte Motor • Motorsteun • Опора Мотора	HWX320921092
9	Panneau de protection électrique • Electrical box cover • Stromschutzplatte • Panel de protección eléctrica • Panel de protección eléctrica • Pannel de protecção eléctrica • Elektrisch beschermpaneel • Защитная панель электроотсека	HWX320921024
10	Panneau de séparation • Center wall • Trennplatte • Panel de separación • Panel de separación • Pannel de separação • Scheidingspaneel • Разделительная панель	HWX320921023
11	Panneau support • Support panel • Supporttafel • Panel de soporte • Panel de protección • Pannel de suporte • Steunpaneel • Панель опоры	HWX320921025
12	Contacteur Compresseur • Compressor contactor • Kompressorschütz • Contactor Compresor • Contattore Compresore • Contactor Compressor • Contactor Compressor • Контактор Компрессора	HWX20003653
13	Panneau supérieur • Top cover • Obere Platte • Panel superior • Panel superior • Pannel superior • Bovenpaneel • Верхняя панель	HWX320922016
14	Condensateur ventilateur (4µF) • Fan motor capacitor (4µF) • Gebläsekondensator (4µF) • Condensador ventilador (4µF) • Condensador ventilador (4µF) • Condensador ventilador (4µF) • Condensator ventilator (4µF) • Конденсатор вентилятора (4 мкФ)	HWX20003508
15	Evaporateur à ailette • Fin coil • Flügelevaporator • Evaporador de aleta • Evaporador de aleta • Evaporador de alheta • Verdampfer met lamellen • Пластинчатый испаритель	HWX351212001
16	Panneau arrière • Back panel • Rückplatte • Panel posterior • Panel posterior • Pannel traseiro • Achterpaneel • Задняя панель	HWX320921009
17	Transformateur 230V~/12V~ • Transformer 230V~/12V~ • Transformator 230V~/12V~ • Transformador 230V~/12V~ • Transformador 230V~/12V~ • Transformador 230V~/12V~ • Transformator 230V~/12V~ • Transformador 230V~/12V~ • Трансформатор 230 В~/12 В~	HWX200037003
18	Contrôleur de phase • Phase controller • Phasenwächter • Controlador de fase • Sequenzimetro • Controlador de fase • Fase controller • Фазовый контроллер	HWX200036023
19	Sonde température évaporateur • Coil temperature sensor • Temperatursensor des Evaporators • Sonda de temperatura evaporador • Sonda de temperatura evaporador • Sonda temperatura evaporador • Sensor ondensatietemperatuursensor • Датчик температуры испарителя	HWX20003242
20	Carte électronique • PCB board • Elektronikarte • Tarjeta electrónica • Tarjeta electrónica • Placa electrónica • PCB • Электронная плата	HWX9505311458
21	Détecteur de débit d'eau • Flow switch • Sensor des Wasserdurchsatzes • Detector del caudal de agua • Detector del caudal de agua • Detector de débito de água • waterdebit detector • Детектор пропускной способности	HWX200036005
22	Sonde d'entrée d'eau • Water inlet sensor • Sensor des Wassereinlasses • Sonda de entrada de agua • Sonda de entrada de agua • Sonda de entrada de água • Sensor voor binnenkomend water • Датчик воды на входе	HWX20003242
23	Sonde de sortie d'eau • Water outlet sensor • Sensor des Wasserauslasses • Sonda de salida de agua • Sonda de salida de agua • Sonda de saída de água • Sensor voor buitengaand water • Датчик воды на выходе	HWX20003242
24	Coffret électrique • Electrical box cover • Stromkasten • Armario eléctrico • Armario eléctrico • Bastidor eléctrico • Elektrische behuizing • Электрошкаф	HWX320921021
25	Trappe d'accès électrique • Protection cover • Stromanschlussklappe • Trampilla de acceso eléctrico • Trampilla de acceso eléctrico • Alçapão de acesso eléctrico • Elektrisch toegangsluik • Лючок доступа к электроконтактам	HWX320822008
26	Condenseur Titane PVC • PVC-Titanium condenser • Titan-Kondensator PVC • Condensador de titanio PVC • Condensador de titanio PVC • Condensador Titane PVC • Titantium PVC condensor • Охладитель из ПВХ Titane	HWX320912013
27	Panneau droit • Right panel • Rechte Platte • Panel derecho • Pannelo destro • Pannel direito • Rechterpaneel • Правая панель	HWX320921089
29	Bornier 5 connexions • Terminal block 5 connections • Klemmleiste mit 5 Anschlüssen • Borna de 5 conexiones • Borna de 5 conexiones • Terminal de 5 ligações • Aansluitblok met 5 aansluitingen • Клеммная колодка на 5 контактов	HWX20003902
30	Bornier 2 connexions • Terminal block 2 connections • Klemmleiste mit 2 Anschlüssen • Borna de 2 conexiones • Borna de 2 conexiones • Terminal de 2 ligações • Aansluitblok met 2 aansluitingen • Клеммная колодка на 2 контактов	HWX20003909
31	Pressostat basse pression • Low pressure switch • Niedrigdruckregler • Presostato baja presión • Presostato baja presión • Presostato baixa pressão • Lagedrukschakelaar • Прессостат низкого давления	HWX20003603
32	Pressostat haute pression • High pressure switch • Hochdruckregler • Presostato de alta presión • Presostato de alta presión • Presostato alta pressão • Hogedrukschakelaar • Прессостат высокого давления	HWX20013605
33	Détendeur électronique • Electronic expansion valve • Elektronischer Sensor • Descompresor electrónico • Descompresor electrónico • Regulador electrónico • Elektronische drukregelaar • Электронный редуктор	HWX200014151
35	Raccordement condensat • Drain connector • Kondensatanschluss • Conexión condensado • Conexión condensado • Ligaçao condensado • Condensataansluiting • Отвод конденсата	HWX34002203
36	Vanne 4 voies • 4 ways valve • 4-Wege-Ventil • Válvula 4 vías • Válvula 4 vías • Válvula de 4 vías • 4-wegskraan • 4-x канальный вентиль	HWX20011491
37	Réservoir de liquide • Liquid tank • Flüssigkeitstank • Depósito de líquido • Serbatoio di liquido • Depósito de líquido • Vloeistofvat • Резервуар для жидкости	HWX35001401
38	Compresseur • Compressor • Kompressor • Compresor • Compressor • Compressor • Compressor • Компрессор	HWX200011054
39	Fond • Bottom panel • Boden • Fondo • Fondo • Fondo • Achtergrond • Дно	HWX320921091
40	Sonde température d'air • Air temperature sensor • Lufttemperatursensor • Sonda de temperatura de aire • Sonda de temperatura de aire • Sonda temperatura do ar • Luchttemperatuursensor • Датчик температуры воздуха	HWX20003242

(1) Description / Description / Bezeichnung / Descripción / Descrizione / Beschrijving / Descrição / Описание

* Dans la limite des stocks disponibles - Limited quantity available - In der Grenze ihres bestandes verfügbar auf diesem artikel - En la limite de cantidades disponibles
Nella limita dei stocchi disponibili - Disponibilidade de stock limitado - количество ограничено

Pompes à chaleur

Heat Pump

EnergyLine Pro ENP6M

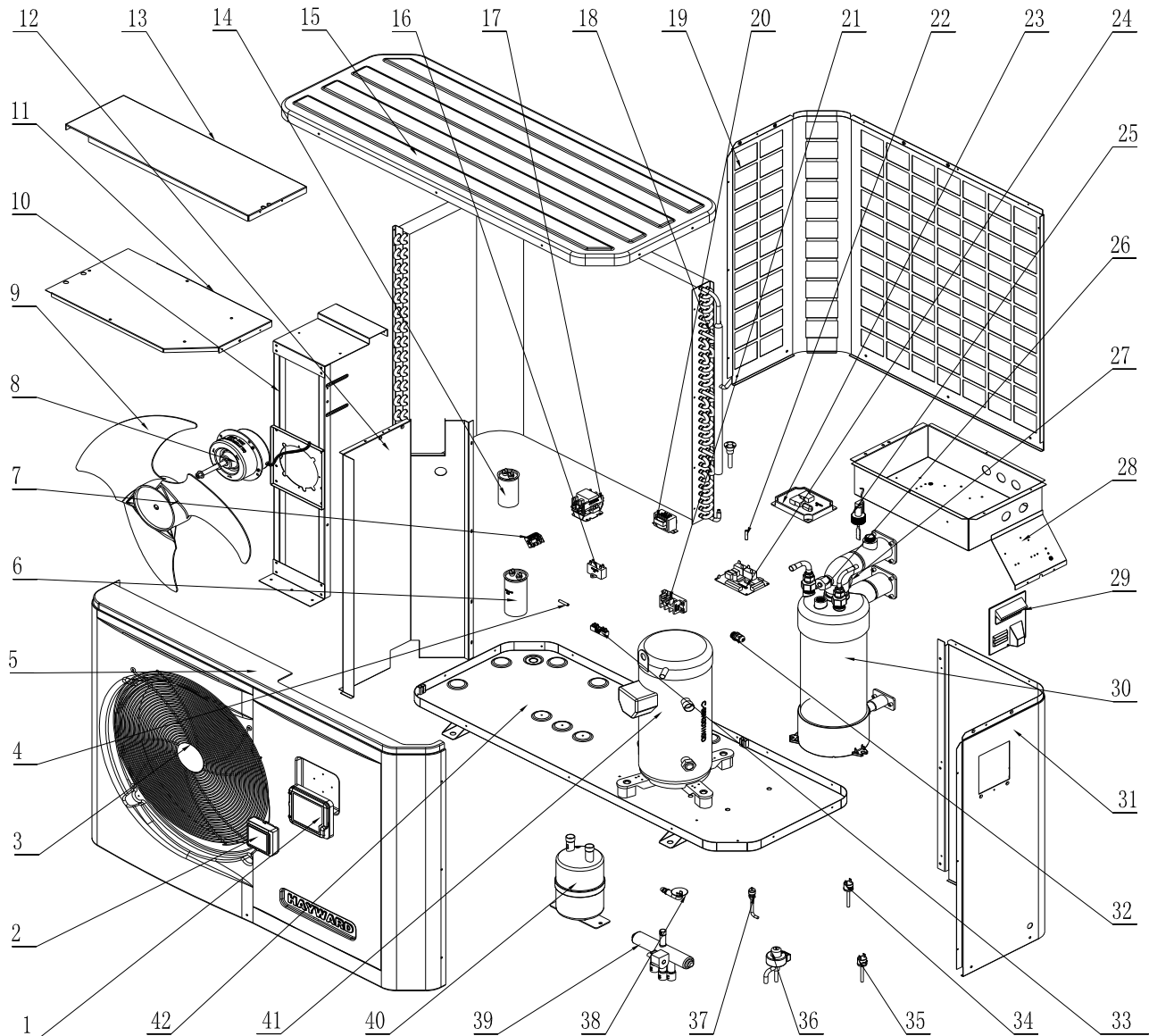

EnergyLine Pro ENP6M

N°	Description ⁽¹⁾	Ref
1	Porte de protection • Waterproof cover • Schutztür • Puerta de protección • Puerta de protección • Porta de protecção • Beveiligingspoort • Защитная дверца	HWX200022068
2	Régulateur LCD • LCD controller • LCD-Regler • Regulador LCD • Regulador LCD • Regulador LCD • LCD regelaar • Регулятор с жидкокристаллическим дисплеем	HWX950531152*
3	Grille de protection ventilateur • Fan protection grille • Schutzgitter des Gebläses • Rejilla de protección del ventilador • Rejilla de protección del ventilador • Grelha de protecção do ventilador • Beschermerooster ventilator • Защитная сетка вентилятора	HWX340621049
4	Sonde température évaporateur • Coil temperature sensor • Temperatursensor des Evaporators • Sonda de temperatura evaporador • Sonda de temperatura evaporador • Sonda temperatura evaporador • Sensor ondensatietemperatuursensor • Датчик температуры испарителя	HWX20003242

EnergyLine Pro ENP6M

N°	Description ⁽¹⁾	Ref
5	Panneau avant • Front panel • Vorderplatte • Panel delantero • Pannelo anteriore • Painel frontal • Voorpaneel • Передняя панель	HWX320922015
6	Condensateur compresseur (60µF) • Compressor capacitor (60µF) • Kondensator des Kompressors (60µF) • Condensador compresor (60µF) • Condensador compresor (60µF) • Condensador compressor (60µF) • Condensator compressor (60µF) • Конденсатор компрессора (60 мкФ)	HWX20003510
7	Bornier 3 connexions • Terminal block 3 connections • Klemmleiste mit 3 Anschlüssen • Borna de 3 conexiones • Borna de 3 conexiones • Terminal de 3 ligações • Aansluitblok met 3 aansluitingen • Клеммная колодка на 3 контактов	HWX20003933
8	Moteur ventilateur • Fan motor • Gebläsemotor • Motor ventilador • Motor ventilador • Motor ventilador • Ventilatormotor • Motor вентилятора	HWX20013328
9	Hélice ventilateur • Fan blade • Gebläsepropeller • Hélice ventilador • Hélice ventilador • Hélice ventilador • Ventilatorschroef • Винт вентилятора	HWX20002705
10	Support Moteur • Fan motor bracket • Motorträger • Soporte Motor • Soporte Motor • Soporte Motor • Motorsteun • Опора Мотора	HWX320921092
11	Panneau de protection électrique • Electrical box cover • Stromschutzplatte • Panel de protección eléctrica • Panel de protección eléctrica • Painel de protecção eléctrica • Elektrisch beschermpaneel • Защитная панель электроотсека	HWX320921024
12	Panneau de séparation • Center wall • Trennplatte • Panel de separación • Panel de separación • Painel de separação • Scheidingspaneel • Разделительная панель	HWX320921023
13	Panneau support • Support panel • Supporttafel • Panel de soporte • Panel de protección • Painel de suporte • Steunpaneel • Панель опоры	HWX320921025
14	Condensateur (35µF) • Capacitor (35µF) • Kondensator (35µF) • Condensador (35µF) • Condensatore (35µF) • Condensador (35µF) • Condensator (35µF) • Конденсатор (35 мкФ)	HWX20003504
15	Panneau supérieur • Top cover • Obere Platte • Panel superior • Panel superior • Painel superior • Bovenpaneel • Верхняя панель	HWX320922016
16	Condensateur ventilateur (4µF) • Fan motor capacitor (4µF) • Gebläsekondensator (4µF) • Condensador ventilador (4µF) • Condensador ventilador (4µF) • Condensador ventilador (4µF) • Condensator ventilator (4µF) • Конденсатор вентилятора (4 мкФ)	HWX20003508
17	Contacteur Compresseur • Compressor contactor • Kompressorschütz • Contactor Compresor • Contattore Compresore • Contactor Compressor • Contactor Compressor • Контактор Компрессора	HWX200036007
18	Evaporateur à ailette • Fin coil • Flügelevaporator • Evaporador de aleta • Evaporador de alheta • Verdampfer met lamellen • Пластинчатый испаритель	HWX320112002
19	Panneau arrière • Back panel • Rückplatte • Panel posterior • Panel posterior • Painel traseiro • Achterpaneel • Задняя панель	HWX320921009
20	Transformateur 230V~ / 12V~ • Transformer 230V~-12V~ • Transformator 230V~-12V~ • Transformador 230V~ / 12V~ • Transformador 230V~ / 12V~ • Transformador 230V~ / 12V~ • Transformator 230V~-12V~ • Трансформатор 230 В~ / 12 В~	HWX200037003
21	Bornier 3 connexions • Terminal block 3 connections • Klemmleiste mit 3 Anschlüssen • Borna de 3 conexiones • Borna de 3 conexiones • Terminal de 3 ligações • Aansluitblok met 3 aansluitingen • Клеммная колодка на 3 контактов	HWX20003920
22	Sonde température évaporateur • Coil temperature sensor • Temperatursensor des Evaporators • Sonda de temperatura evaporador • Sonda de temperatura evaporador • Sonda temperatura evaporador • Sensor condensatietemperatuursensor • Датчик температуры испарителя	HWX20003242
23	Smart Starter • Smart Starter • Smart Starter • Smart Starter • Smart Starter • Smart Starter • Интеллектуальная система запуска	HWX20003151
24	Carte électronique • PCB board • Elektronikarte • Tarjeta electrónica • Tarjeta electrónica • Placa electrónica • PCB • Электронная плата	HWX9505311456
25	Détecteur de débit d'eau • Flow switch • Sensor des Wasserdurchsatzes • Detector del caudal de agua • Detector del caudal de agua • Detector de débito de água • waterdebit detector • Детектор пропускной способности	HWX200036005
26	Sonde température évaporateur • Coil temperature sensor • Temperatursensor des Evaporators • Sonda de temperatura evaporador • Sonda de temperatura evaporador • Sonda temperatura evaporador • Sensor condensatietemperatuursensor • Датчик температуры испарителя	HWX20003242
27	Sonde température évaporateur • Coil temperature sensor • Temperatursensor des Evaporators • Sonda de temperatura evaporador • Sonda de temperatura evaporador • Sonda temperatura evaporador • Sensor condensatietemperatuursensor • Датчик температуры испарителя	HWX20003242
28	Coffret électrique • Electrical box cover • Stromkasten • Armario eléctrico • Armario eléctrico • Bastidor eléctrico • Elektrische behuizing • Электрошкаф	HWX320921021
29	Trappe d'accès électrique • Protection cover • Stromanschlussklappe • Trampilla de acceso eléctrico • Trampilla de acceso eléctrico • Alçarão de acesso eléctrico • Elektrisch toegangsluik • Лючок доступа к электроконтактам	HWX320822008
30	Condenseur Titane PVC • PVC-Titanium condenser • Titan-Kondensator PVC • Condensador de titanio PVC • Condensador de titanio PVC • Condensador Titane PVC • Titatium PVC condensor • Охладитель из ПВХ Titane	HWX320112003
31	Panneau droit • Right panel • Rechte Platte • Panel derecho • Pannelo destro • Painel direito • Rechterpaneel • Правая панель	HWX320921089
33	Bornier 2 connexions • Terminal block 2 connections • Klemmleiste mit 2 Anschlüssen • Borna de 2 conexiones • Borna de 2 conexiones • Terminal de 2 ligações • Aansluitblok met 2 aansluitingen • Клеммная колодка на 2 контактов	HWX20003909
34	Pressostat basse pression • Low pressure switch • Niedrigdruckregler • Presostato baja presión • Presostato baja presión • Pressóstato baixa pressão • Lagedrukschakelaar • Прессостат низкого давления	HWX20003603
35	Pressostat haute pression • High pressure switch • Hochdruckregler • Presostato de alta presión • Presostato de alta presión • Pressóstato alta pressão • Hogedrukschakelaar • Прессостат высокого давления	HWX20013605
36	Détendeur électronique • Electronic expansion valve • Elektronischer Sensor • Descompresor electrónico • Descompresor electrónico • Regulador electrónico • Elektronische drukregelaar • Электронный редуктор	HWX200014151
38	Raccordement condensat • Drain connector • Kondensatanschluss • Conexión condensado • Conexión condensado • Ligaçao condensado • Condensataansluiting • Отвод конденсата	HWX34002203
39	Vanne 4 voies • 4 ways valve • 4-Wege-Ventil • Válvula 4 vías • Válvula 4 vías • Válvula de 4 vías • 4-wegskraan • 4-х канальный вентиль	HWX20011491
40	Réservoir de liquide • Liquid tank • Flüssigkeitstank • Depósito de líquido • Serbatoio di liquido • Depósito de líquido • Vloeistofvat • Резервуар для жидкости	HWX35001401
41	Compresseur • Compressor • Kompressor • Compresor • Compresor • Compressor • Compressor • Компрессор	HWX200011112
42	Fond • Bottom panel • Boden • Fondo • Fondo • Fundo • Achtergrond • Дно	HWX320921091

(1) Description / Description / Bezeichnung / Descripción / Descrizione / Beschrijving / Descrição / Описание

* Dans la limite des stocks disponibles - Limited quantity available - In der Grenze ihres bestandes verfügbar auf diesem artikel - En la limite de cantidades disponibles
Nella limita dei stocchi disponibili - Disponibilidade de stock limitado - количество ограничено

Pompes à chaleur

Heat Pump

EnergyLine Pro ENP6T

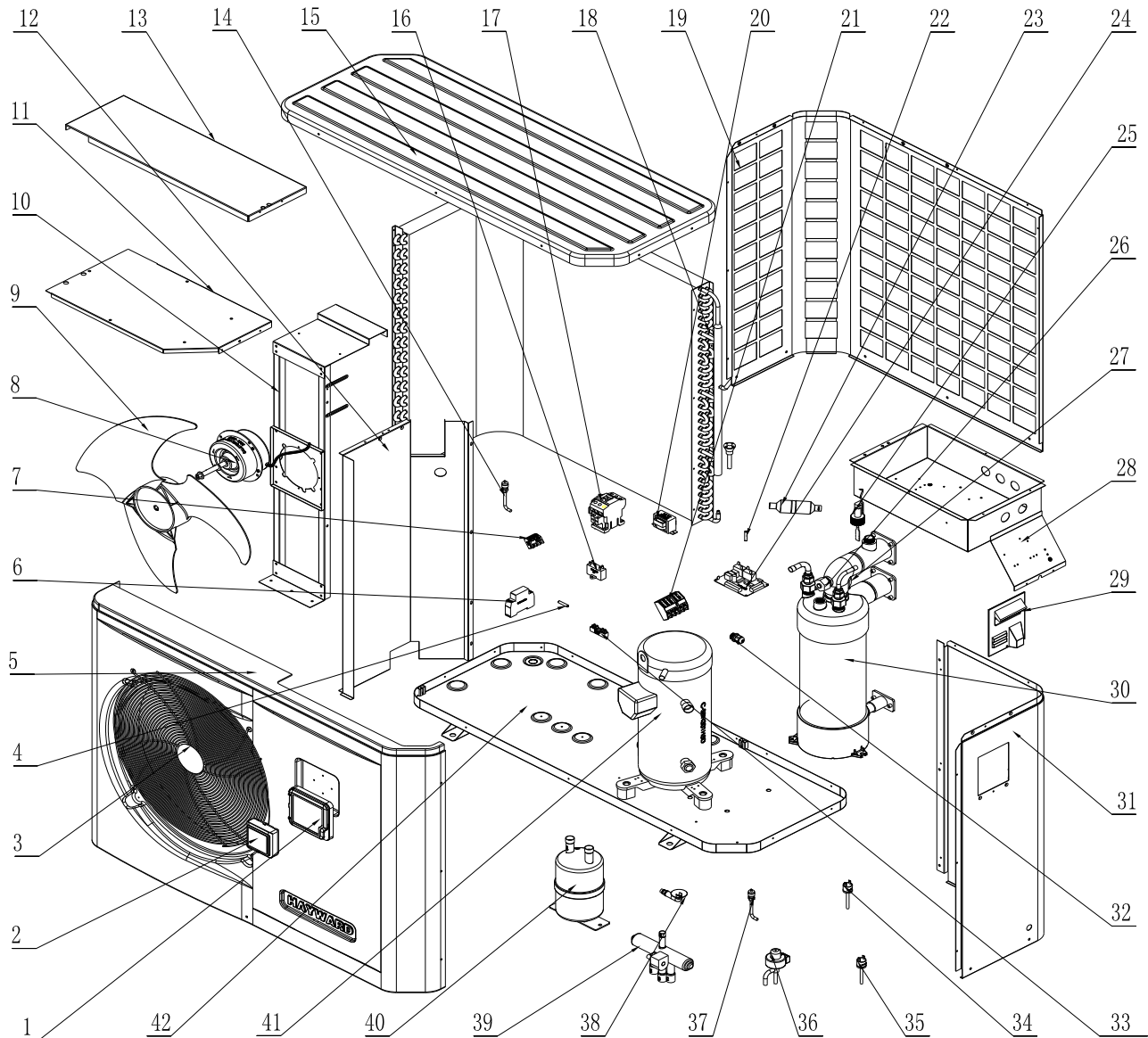

EnergyLine Pro ENP6T

N°	Description ⁽¹⁾	Ref
1	Porte de protection • Waterproof cover • Schutztür • Puerta de protección • Puerta de protección • Porta de protecção • Beveiligingspoort • Защитная дверца	HWX200022068
2	Régulateur LCD • LCD controller • LCD-Regler • Regulador LCD • Regulador LCD • Regulador LCD • LCD regelaar • Регулятор с жидкокристаллическим дисплеем	HWX950531152*
3	Grille de protection ventilateur • Fan protection grille • Schutzgitter des Gebläses • Rejilla de protección del ventilador • Rejilla de protección del ventilador • Grelha de protecção do ventilador • Beschermrooster ventilator • Защитная сетка вентилятора	HWX340621049
4	Sonde température évaporateur • Coil temperature sensor • Temperatursensor des Evaporators • Sonda de temperatura evaporador • Sonda de temperatura evaporador • Sonda temperatura evaporador • Sensor ondensatietemperatuursensor • Датчик температуры испарителя	HWX20003242

EnergyLine Pro ENP6T

N°	Description ⁽¹⁾	Ref
5	Panneau avant • Front panel • Vorderplatte • Panel delantero • Pannello anteriore • Painel frontal • Voorpaneel • Передняя панель	HWX320922015
6	Contrôleur de phase • Phase controller • Phasenwächter • Controlador de fase • Sequenzimetro • Controlador de fase • Fase controller • Фазовый контроллер	HWX200036023
7	Bornier 3 connexions • Terminal block 3 connections • Klemmleiste mit 3 Anschlüssen • Borna de 3 conexiones • Borna de 3 conexiones • Terminal de 3 ligações • Aansluitblok met 3 aansluitingen • Клеммная колодка на 3 контактов	HWX20003933
8	Moteur ventilateur • Fan motor • Gebläsemotor • Motor ventilador • Motor ventilador • Motor ventilador • Ventilatormotor • Motor вентилятора	HWX20013328
9	Hélice ventilateur • Fan blade • Gebläsepropeller • Hélice ventilador • Hélice ventilador • Hélice ventilador • Ventilatorschroef • Винт вентилятора	HWX20002705
10	Support Moteur • Fan motor bracket • Motorträger • Soporte Motor • Soporte Motor • Soporte Motor • Motorsteun • Опора Мотора	HWX320921092
11	Panneau de protection électrique • Electrical box cover • Stromschutzplatte • Panel de protección eléctrica • Panel de protección eléctrica • Painel de protecção eléctrica • Elektrisch beschermpaneel • Защитная панель электроотсека	HWX320921024
12	Panneau de séparation • Center wall • Trennplatte • Panel de separación • Panel de separación • Painel de separação • Scheidingspaneel • Разделительная панель	HWX320921023
13	Panneau support • Support panel • Supporttafel • Panel de soporte • Panel de protección • Painel de suporte • Steunpaneel • Панель опоры	HWX320921025
15	Panneau supérieur • Top cover • Obere Platte • Panel superior • Panel superior • Painel superior • Bovenpaneel • Верхняя панель	HWX320922016
16	Condensateur ventilateur (4µF) • Fan motor capacitor (4µF) • Gebläsekondensator (4µF) • Condensador ventilador (4µF) • Condensador ventilador (4µF) • Condensador ventilador (4µF) • Condensator ventilator (4µF) • Конденсатор вентилятора (4 мкФ)	HWX20003508
17	Contacteur Compresseur • Compressor contactor • Kompressorschütz • Contactor Compresor • Contattore Compresore • Contactor Compressor • Contactor Compressor • Контактор Компрессора	HWX20003653
18	Évaporateur à ailette • Fin coil • Flügelevaporator • Evaporador de aleta • Evaporador de aleta • Evaporador de alheta • Verdampfer met lamellen • Пластинчатый испаритель	HWX320112002
19	Panneau arrière • Back panel • Rückplatte • Panel posterior • Panel posterior • Painel traseiro • Achterpaneel • Задняя панель	HWX320921009
20	Transformateur 230V~/12V~ • Transformer 230V~/12V~ • Transformator 230V~/12V~ • Transformador 230V~/12V~ • Transformador 230V~/12V~ • Transformador 230V~/12V~ • Transformator 230V~/12V~ • Трансформатор 230 В~/12 В~	HWX9505311459
21	Bornier 5 connexions • Terminal block 5 connections • Klemmleiste mit 5 Anschlüssen • Borna de 5 conexiones • Borna de 5 conexiones • Terminal de 5 ligações • Aansluitblok met 5 aansluitingen • Клеммная колодка на 5 контактов	HWX20003902
22	Sonde température évaporateur • Coil temperature sensor • Temperatursensor des Evaporators • Sonda de temperatura evaporador • Sonda de temperatura evaporador • Sonda temperatura evaporador • Sensor condensatietemperatuursensor • Датчик температуры испарителя	HWX20003242
24	Carte électronique • PCB board • Elektronikarte • Tarjeta electrónica • Tarjeta electrónica • Placa electrónica • PCB • Электронная плата	HWX9505311459
25	Détecteur de débit d'eau • Flow switch • Sensor des Wasserdurchsatzes • Detector del caudal de agua • Detector del caudal de agua • Detector de débito de água • waterdebit detector • Детектор пропускной способности	HWX200036005
26	Sonde température évaporateur • Coil temperature sensor • Temperatursensor des Evaporators • Sonda de temperatura evaporador • Sonda de temperatura evaporador • Sonda temperatura evaporador • Sensor condensatietemperatuursensor • Датчик температуры испарителя	HWX20003242
27	Sonde température évaporateur • Coil temperature sensor • Temperatursensor des Evaporators • Sonda de temperatura evaporador • Sonda de temperatura evaporador • Sonda temperatura evaporador • Sensor condensatietemperatuursensor • Датчик температуры испарителя	HWX20003242
28	Coffret électrique • Electrical box cover • Stromkasten • Armario eléctrico • Armario eléctrico • Bastidor eléctrico • Elektrische behuizing • Электрошкаф	HWX320921021
29	Trappe d'accès électrique • Protection cover • Stromanschlussklappe • Trampilla de acceso eléctrico • Trampilla de acceso eléctrico • Alçarão de acesso eléctrico • Elektrisch toegangsluik • Лючок доступа к электроконтактам	HWX320822008
30	Condenseur Titane PVC • PVC-Titanium condenser • Titan-Kondensator PVC • Condensador de titanio PVC • Condensador de titanio PVC • Condensador Titane PVC • Titatium PVC condensor • Охладитель из ПВХ Titane	HWX320112003
31	Panneau droit • Right panel • Rechte Platte • Panel derecho • Pannello destro • Painel direito • Rechterpaneel • Правая панель	HWX320921089
33	Bornier 2 connexions • Terminal block 2 connections • Klemmleiste mit 2 Anschlüssen • Borna de 2 conexiones • Borna de 2 conexiones • Terminal de 2 ligações • Aansluitblok met 2 aansluitingen • Клеммная колодка на 2 контактов	HWX20003909
34	Pressostat basse pression • Low pressure switch • Niedrigdruckregler • Presostato baja presión • Presostato baja presión • Pressóstato baixa pressão • Lagedrukschakelaar • Прессостат низкого давления	HWX20003603
35	Pressostat haute pression • High pressure switch • Hochdruckregler • Presostato de alta presión • Presostato de alta presión • Pressóstato alta pressão • Hogedrukschakelaar • Прессостат высокого давления	HWX20013605
36	Détendeur électronique • Electronic expansion valve • Elektronischer Sensor • Descompresor electrónico • Descompresor electrónico • Regulador electrónico • Elektronische drukregelaar • Электронный редуктор	HWX200014151
38	Raccordement condensat • Drain connector • Kondensatanschluss • Conexión condensado • Conexión condensado • Ligaçao condensado • Condensaataansluiting • Отвод конденсата	HWX34002203
39	Vanne 4 voies • 4 ways valve • 4-Wege-Ventil • Válvula 4 vías • Válvula 4 vías • Válvula de 4 vías • 4-wegskraan • 4-х канальный вентиль	HWX20011491
40	Réservoir de liquide • Liquid tank • Flüssigkeitstank • Depósito de líquido • Serbatoio di liquido • Depósito de líquido • Vloeistofvat • Резервуар для жидкости	HWX35051405
41	Compresseur • Compressor • Kompressor • Compresor • Compresor • Compressor • Compressor • Компрессор	HWX200011116
42	Fond • Bottom panel • Boden • Fondo • Fondo • Fondo • Achtergrond • Дно	HWX320921091

(1) Description / Description / Bezeichnung / Descripción / Descrizione / Beschrijving / Descrição / Описание

* Dans la limite des stocks disponibles - Limited quantity available - In der Grenze ihres bestandes verfügbar auf diesem artikel - En la limite de cantidades disponibles - Nella limita dei stocchi disponibili - Disponibilidade de stock limitado - количество ограничено

Pompes à chaleur

Heat Pump

EnergyLine Pro toute saison - all season ENP6MAS

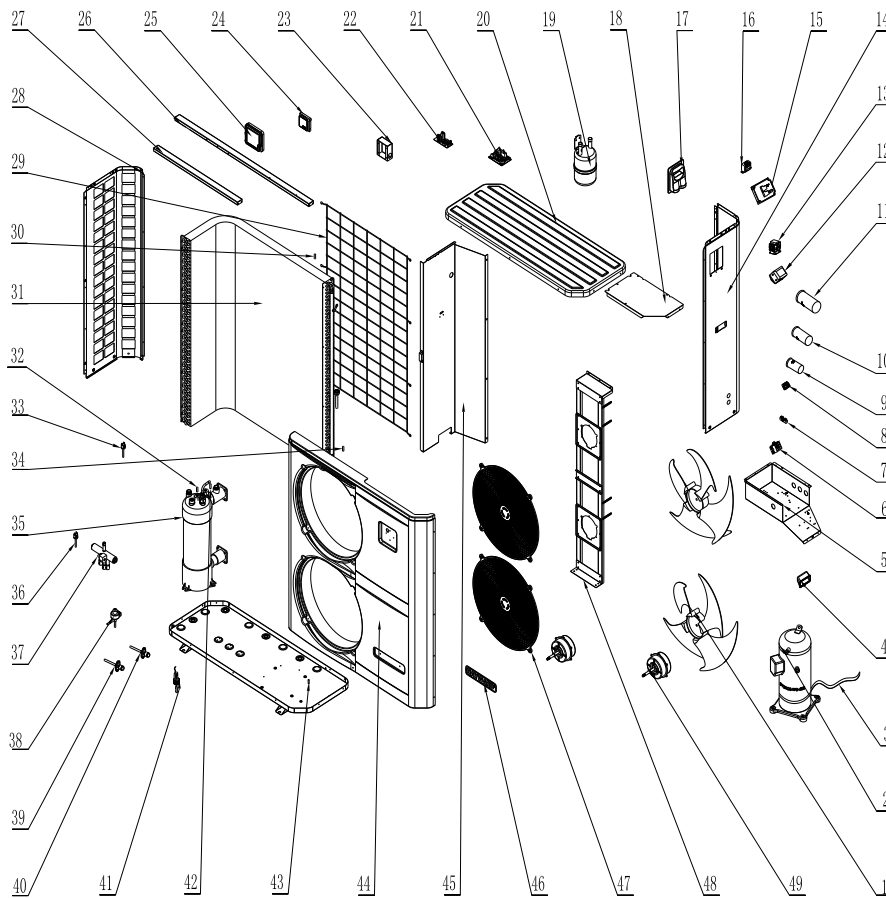

EnergyLine Pro toute saison - all season ENP6MAS

N°	Description ⁽¹⁾	Ref
1	Helice ventilateur • Fan blade • Gebläsepropeller • Hélice ventilador • Hélice ventilador • Hélice ventilador • Ventilatorschroef • Винт вентилятора	HWX20000270004
2	Compresseur • Compressor • Kompressor • Compresor • Compresor • Compressor • Compressor • Компрессор	HWX20000110112
3	Résistance de carter • Crankcase heater • Ölsumpfheizung • Resistencia del cárter • Resistenza carter • Aquecedor do cárter • Carterverwarming • нагреватель картера	HWX20003214
4	Handle • Poignée • Handgriff • Maneta • Maniglia • Handgreep • Punhado • Рычаг	HWX32008220037
5	Coffret électrique • Electrical box cover • Stromkasten • Armario eléctrico • Armario eléctrico • Bastidor eléctrico • Elektrische behuizing • Электрошкаф	HWX32019210024
6	Bornier 3 connexions • Terminal block 3 connections • Klemmleiste mit 3 Anschlüssen • Borna de 3 conexiones • Borna de 3 conexiones • Terminal de 3 ligações • Aansluitblok met 3 aansluitingen • Клеммная колодка на 3 контактов	HWX20003920
7	Bornier 2 connexions • Terminal block 2 connections • Klemmleiste mit 2 Anschlüssen • Borna de 2 conexiones • Borna de 2 conexiones • Terminal de 2 ligações • Aansluitblok met 2 aansluitingen • Клеммная колодка на 2 контактов	HWX20003909
8	Bornier 3 connexions • Terminal block 3 connections • Klemmleiste mit 3 Anschlüssen • Borna de 3 conexiones • Borna de 3 conexiones • Terminal de 3 ligações • Aansluitblok met 3 aansluitingen • Клеммная колодка на 3 контактов	HWX20003933
9	Condensateur (35µF) • Capacitor (35µF) • Kondensator (35µF) • Condensador (35µF) • Condensatore (35µF) • Condensador (35µF) • Condensator (35µF) • Конденсатор (35 мкФ)	HWX20003504
10	Condensateur compresseur (60µF) • Compressor capacitor (60µF) • Kondensator des Kompressors (60µF) • Condensador compresor (60µF) • Condensador compresor (60µF) • Condensador compresor (60µF) • Condensador compresor (60µF) • Condensator compresor (60µF) • Конденсатор компрессора (60 мкФ)	HWX20003510
11	Condensateur compresseur (193µF) • Compressor capacitor (193µF) • Kondensator des Kompressors (193µF) • Condensador compresor (193µF) • Condensador compresor (193µF) • Condensador compresor (193µF) • Condensador compresor (193µF) • Condensator compresor (193µF) • Конденсатор компрессора (193 мкФ)	HWX20000350011
12	Condensateur compresseur (98µF) • Compressor capacitor (98µF) • Kondensator des Kompressors (98µF) • Condensador compresor (98µF) • Condensador compresor (98µF) • Condensador compresor (98µF) • Condensador compresor (98µF) • Condensator compresor (98µF) • Конденсатор компрессора (98 мкФ)	HWX20003254
13	Contacteur Compresseur • Compressor contactor • Kompressorschütz • Contactor Compresor • Contattore Compresore • Contactor Compresor • Contactor Compresor • Контактёр Компрессора	HWX20000360007
14	Panneau droit • Right panel • Rechte Platte • Panel derecho • Pannello destro • Painel direito • Rechterpaneel • Правая панель	HWX32010210013

EnergyLine Pro toute saison - all season ENP6MAS

N°	Description ⁽¹⁾	Ref
15	Smart Starter • Smart Starter • Smart Starter • Smart Starter • Smart Starter • Smart Starter • Smart Starter • Интеллектуальная система запуска	HWX20003151
16	Transformateur 230V~/ 12V~ • Transformer 230V~/ 12V~ • Transformator 230V~/ 12V~ • Transformador 230V~/ 12V~ • Transformador 230V~/ 12V~ • Transformador 230V~/ 12V~ • Transformator 230V~/ 12V~ • Трансформатор 230 В~/ 12 В~	HWX200037003
17	Trappe d'accès électrique • Protection cover • Stromanschlussklappe • Trampilla de acceso eléctrico • Trampilla de acceso eléctrico • Alçarão de acesso eléctrico • Elektrisch toegangsluik • Лючок доступа к электроконтактам	HWX32009220032
18	Panneau de protection électrique • Electrical box cover • Stromschutzplatte • Panel de protección eléctrica • Panel de protección eléctrica • Painel de protecção eléctrica • Elektrisch beschermpaneel • Защитная панель электроотсека	HWX32019210025
19	Réservoir de liquide • Liquid tank • Flüssigkeitstank • Depósito de líquido • Serbatoio di liquido • Depósito de líquido • Vloeistofvat • Резервуар для жидкости	HWX20001440
20	Panneau supérieur • Top cover • Obere Platte • Panel superior • Panel superior • Painel superior • Bovenpaneel • Верхняя панель	HWX32019220001
21	Carte électronique • PCB board • Elektronikarte • Tarjeta electrónica • Tarjeta electrónica • Placa electrónica • PCB • Электронная плата	HWX950531014512
22	Smart Starter • Smart Starter • Smart Starter • Smart Starter • Smart Starter • Smart Starter • Smart Starter • Интеллектуальная система запуска	HWX950531024103
24	Régulateur LCD • LCD controller • LCD-Regler • Regulator LCD • Regulator LCD • Regulator LCD • LCD regelaar • Регулятор с жидкокристаллическим дисплеем	HWX95005310247
25	Porte de protection • Waterproof cover • Schutztür • Puerta de protección • Puerta de protección • Porta de protecção • Beveiligingspoort • Защитная дверца	HWX200022068
26	Raidisseur Avant • Front stiffener • Vorne Versteifung • Refuerzo frontal • Rinforzo anteriore • Reforço frontal • voorzijde verstijver • Передняя опора	HWX32019210030
27	Raidisseur Arrière • Rear stiffener • Rück Versteifung • Refuerzo trasero • Rinforzo posteriore • Reforço traseiro • Achterzijde verstijver • Задняя жесткости	HWX32019210029
28	Panneau gauche • Left panel • Linke Platte • Panel izquierda • Pannelo sinistra • Painel esquerdo • Linkerpaneel • Левая панель	HWX32019210028
29	Grille évaporateur • Evaporator grid • Grid-Verdampfer • Evaporador cuadrícula • Griglia evaporatore • Grade evaporador • Grid verdampfer • Сетка испаритель	HWX32019210031
30	Sonde température • Temperature sensor • Temperatursensor • Sonda de temperatura • Sonda de temperatura • Sonda temperatura • Temperatuursensor • датчик температуры	HWX20003242
31	Evaporateur à ailette • Fin coil • Flügel蒸发器 • Evaporador de aleta • Evaporador de aleta • Evaporador de alheta • Verdamper met lamellen • Пластинчатый испаритель	HWX32018120008
32	Sonde température • Temperature sensor • Temperatursensor • Sonda de temperatura • Sonda de temperatura • Sonda temperatura • Temperatuursensor • датчик температуры	HWX20003242
33	Pressostat haute pression • High pressure switch • Hochdruckregler • Presostato de alta presión • Presostato de alta presión • Pressóstato alta pressão • Hogedrukschakelaar • Прессостат высокого давления	HWX20013605
34	Sonde température • Temperature sensor • Temperatursensor • Sonda de temperatura • Sonda de temperatura • Sonda temperatura • Temperatuursensor • датчик температуры	HWX20003242
35	Condenseur Titane PVC • PVC-Titanium condenser • Titan-Kondensator PVC • Condensador de titanio PVC • Condensador de titanio PVC • Condensador Titane PVC • Titanium PVC condenser • Охладитель из ПВХ Titane	HWX32010120011
36	Pressostat basse pression • Low pressure switch • Niedrigdruckregler • Presostato baja presión • Presostato baja presión • Pressóstato baixa pressão • Lagedrukschakelaar • Прессостат низкого давления	HWX20003603
37	Vanne 4 voies • 4 ways valve • 4-Wege-Ventil • Válvula 4 vías • Válvula 4 vías • Válvula de 4 vías • 4-wegskraan • 4-х канальный вентиль	HWX20011491
38	Détendeur électronique • Electronic expansion valve • Elektronischer Sensor • Descompresor electrónico • Descompresor electrónico • Regulator electrónico • Elektronische drukregelaar • Электронный редуктор	HWX20021451
39	valve Schrader • Schrader • Schrader • Schrader • Schrader • Schrader • Schrader • Шрейдер	HWX20000140353
40	valve Schrader • Schrader • Schrader • Schrader • Schrader • Schrader • Schrader • Шрейдер	HWX20000140353
41	Détecteur de débit d'eau • Flow switch • Sensor des Wasserdurchsatzes • Detector del caudal de agua • Detector del caudal de agua • Detector de débito de água • waterdebit detector • Детектор пропускной способности	HWX200036005
42	Sonde température • Temperature sensor • Temperatursensor • Sonda de temperatura • Sonda de temperatura • Sonda temperatura • Temperatuursensor • датчик температуры	HWX20003242
43	Fond • Bottom panel • Boden • Fondo • Fondo • Fondo • Achtergrond • Дно	HWX32019210021
44	Panneau avant • Front panel • Vorderplatte • Panel delantero • Pannelo anteriore • Painel frontal • Voorpaneel • Передняя панель	HWX32019220002
45	Panneau de séparation • Center wall • Trennplatte • Panel de separación • Panel de separación • Painel de separação • Scheidingspaneel • Разделительная панель	HWX32019210026
46	Logo Hayward • Hayward Logo • Hayward-Logo • Logo de Hayward • Logo de Hayward • Logotipo de Hayward • Hayward logo • Логотип Хейворда	HWX20000210072
47	Grille de protection ventilateur • Fan protection grille • Schutzgitter des Gebläses • Rejilla de protección del ventilador • Rejilla de protección del ventilador • Grelha de protecção do ventilador • Beschermrooster ventilator • Защитная сетка вентилятора	HWX20000220169
48	Support Moteur • Fan motor bracket • Motorträger • Soporte Motor • Soporte Motor • Soporte Motor • Motorsteun • Опора Мотора	HWX32019210022
49	Moteur ventilateur • Fan motor • Gebläsemotor • Motor ventilador • Motor ventilador • Motor ventilador • Ventilatormotor • Мотор вентилятора	HWX20000330132
/	Silent bloc • Silent bloc • Silent bloc • Silent bloc • Silent bloc • Silent bloc • Silent bloc • Сайлентблок	HWX20002625
/	Joint torique (Ø48-5mm) • O-Ring (Ø48-5mm) • Ring-Dichtung (Ø48-5mm) • Sello del anillo (Ø48-5mm) • Ring (Ø48-5mm) • Anel de vedação (Ø48-5mm) • Ring afdichting (Ø48-5mm) • Кольцо уплотнения (48-5mm)	HWX200026009
/	Joint torique (Ø43-3.4mm) • O-Ring (Ø43-3.4mm) • Ring-Dichtung (Ø43-3.4mm) • Sello del anillo (Ø43-3.4mm) • Ring (Ø43-3.4mm) • Anel de vedação (Ø43-3.4mm) • Ring afdichting (Ø43-3.4mm) • Кольцо уплотнения (43-3.4mm)	HWX200026061
/	Couverture d'hivernage • Winter cover • Winterabdeckung • Cubierta de invierno • Copertura invernale • Cobertura de inverno • Winterkleed • зимний брезентовый чехол	HWX20000240112
/	Bouchon de vidange • Drain Plug • Ablassschraube • Tapón de vaciado • Tappo di spurgo • Plugue de dreno • Afvoerkanal stop • Сливная пробка	HWX20001345

(1) Description / Description / Bezeichnung / Descripción / Descrizione / Beschrijving / Descrição / Описание

EnergyLine Pro toute saison - all season ENP6TAS

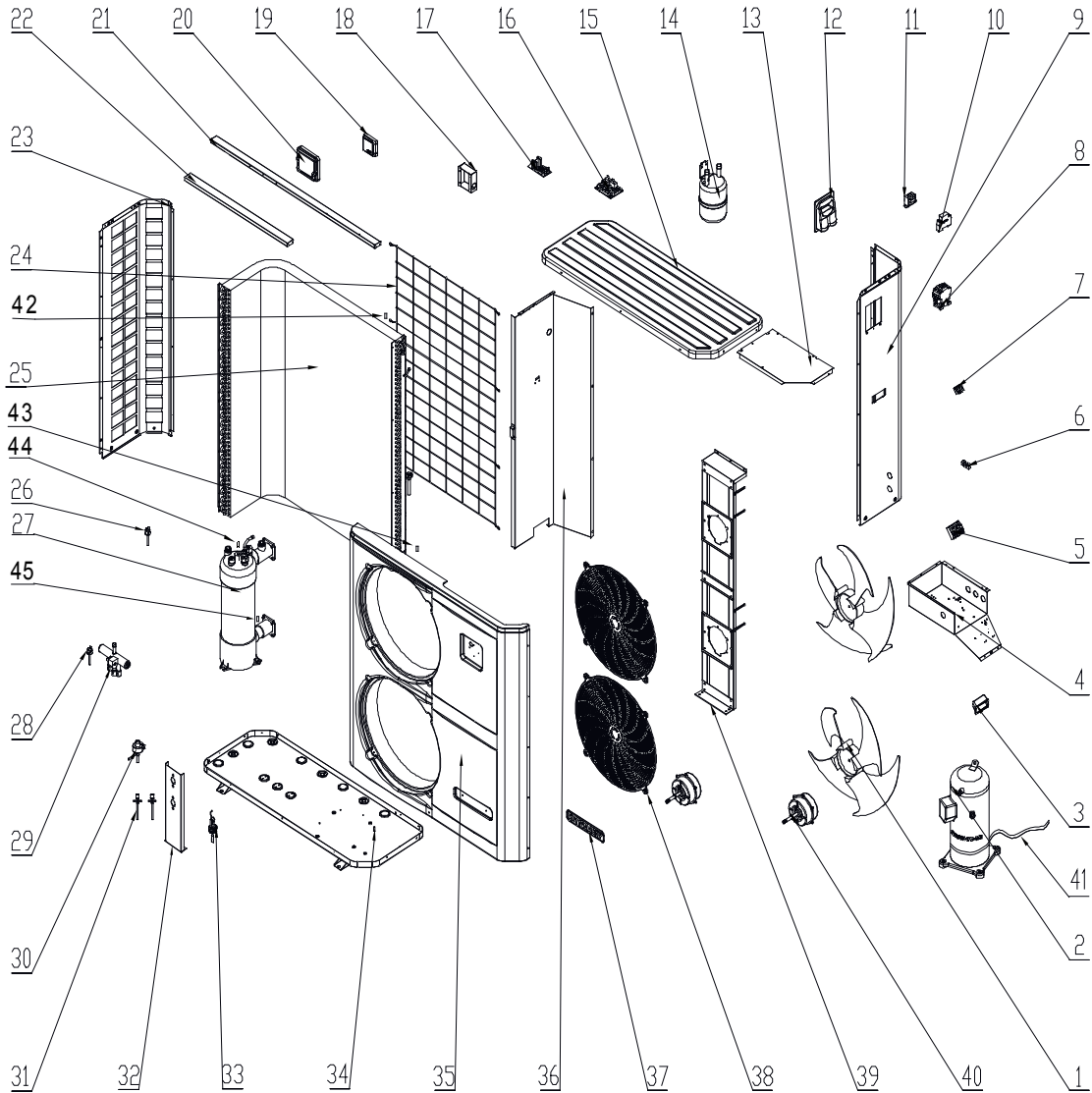

EnergyLine Pro toute saison - all season ENP6TAS

N°	Description ⁽¹⁾	Ref
1	Helice ventilateur • Fan blade • Gebläsepropeller • Hélice ventilador • Hélice ventilador • Hélice ventilador • Ventilatorschroef • Винт вентилятора	HWX20000270004
2	Compresseur • Compressor • Kompressor • Compresor • Compresor • Compressor • Compressor • Компрессор	HWX20000110146
3	Handle • Poignée • Handgriff • Maneta • Maniglia • Handgreep • Punhado • Рычаг	HWX32008220037
4	Coffret électrique • Electrical box cover • Stromkasten • Armario eléctrico • Armario eléctrico • Bastidor eléctrico • Elektrische behuizing • Электрошкаф	HWX32019210024
5	Bornier 5 connexions • Terminal block 5 connections • Klemmleiste mit 5 Anschlüssen • Borna de 5 conexiones • Borna de 5 conexiones • Terminal de 5 ligações • Aansluitblok met 5 aansluitingen • Клеммная колодка на 5 контактов	HWX20003902
6	Bornier 2 connexions • Terminal block 2 connections • Klemmleiste mit 2 Anschlüssen • Borna de 2 conexiones • Borna de 2 conexiones • Terminal de 2 ligações • Aansluitblok met 2 aansluitingen • Клеммная колодка на 2 контактов	HWX20003909
7	Bornier 3 connexions • Terminal block 3 connections • Klemmleiste mit 3 Anschlüssen • Borna de 3 conexiones • Borna de 3 conexiones • Terminal de 3 ligações • Aansluitblok met 3 aansluitingen • Клеммная колодка на 3 контактов	HWX20003933
8	Contacteur Compresseur • Compressor contactor • Kompressorschütz • Contactor Compresor • Contattore Compresore • Contactor Compressor • Contactor Compressor • Контактор Компрессора	HWX20003653
9	Panneau droit • Right panel • Rechte Platte • Panel derecho • Pannelo destro • Painel direito • Rechterpaneel • Правая панель	HWX32019210027

EnergyLine Pro toute saison - all season ENP6TAS

N°	Description ⁽¹⁾	Ref
10	Contrôleur de phase • Phase controller • Phasenwächter • Controlador de fase • Sequenzimetro • Controlador de fase • Fase controller • Фазовый контроллер	HWX200036023
11	Transformateur 230V~ / 12V~ • Transformer 230V~ / 12V~ • Transformator 230V~ / 12V~ • Transformador 230V~ / 12V~ • Transformador 230V~ / 12V~ • Transformador 230V~ / 12V~ • Transformador 230V~ / 12V~ • Трансформатор 230 В~ / 12 В~	HWX200037003
12	Trappe d'accès électrique • Protection cover • Stromanschlussklappe • Trampilla de acceso eléctrico • Trampilla de acceso eléctrico • Alçarão de acesso eléctrico • Elektrisch toegangsluik • Лючок доступа к электроконтактам	HWX32009220032
13	Panneau de protection électrique • Electrical box cover • Stromschutzplatte • Panel de protección eléctrica • Panel de protección eléctrica • Painel de protecção eléctrica • Elektrisch beschermpaneel • Защитная панель электроотсека	HWX32019210025
14	Réservoir de liquide • Liquid tank • Flüssigkeitstank • Depósito de líquido • Serbatoio di liquido • Depósito de líquido • Vloeistofvat • Резервуар для жидкости	HWX20001440
15	Panneau supérieur • Top cover • Obere Platte • Panel superior • Panel superior • Painel superior • Bovenpaneel • Верхняя панель	HWX32019220001
16	Carte électronique • PCB board • Elektronikarte • Tarjeta electrónica • Tarjeta electrónica • Placa electrónica • PCB • Электронная плата	HWX950531014510
17	Smart Starter • Smart Starter • Smart Starter • Smart Starter • Smart Starter • Smart Starter • Smart Starter • Интеллектуальная система запуска	HWX950531024101
19	Régulateur LCD • LCD controller • LCD-Regler • Regulator LCD • Regulator LCD • Regulator LCD • LCD regelaar • Регулятор с жидкокристаллическим дисплеем	HWX95005310247
20	Porte de protection • Waterproof cover • Schutztür • Puerta de protección • Puerta de protección • Porta de protecção • Beveiligingspoort • Защитная дверца	HWX200022068
21	Raidisseur Avant • Front stiffener • Vorne Versteifung • Refuerzo frontal • Rinforzo anteriore • Reforço frontal • Voorzijde verstijver • Передняя опора	HWX32019210030
22	Raidisseur Arrière • Rear stiffener • Rück Versteifung • Refuerzo trasero • Rinforzo posteriore • Reforço traseiro • Achterzijde verstijver • Задняя жесткости	HWX32019210029
23	Panneau gauche • Left panel • Linke Platte • Panel izquierda • Pannelo sinistra • Painel esquerdo • Linkerpaneel • Левая панель	HWX32019210028
24	Grille évaporateur • Evaporator grid • Grid-Verdampfer • Evaporador cuadrícula • Griglia evaporatore • Grade evaporador • Grid verdampfer • Сетка испаритель	HWX32019210031
25	Évaporateur à ailette • Fin coil • Flügelevaporator • Evaporador de aleta • Evaporador de aleta • Evaporador de aleta • Verdampfer met lamellen • Пластинчатый испаритель	HWX32018120008
26	Pressostat haute pression • High pressure switch • Hochdruckregler • Presostato de alta presión • Presostato de alta presión • Pressóstato alta pressão • Hogedrukschakelaar • Прессостат высокого давления	HWX20013605
27	Condenseur Titane PVC • PVC-Titanium condenser • Titan-Kondensator PVC • Condensador de titanio PVC • Condensador de titanio PVC • Condensador Titane PVC • Titantium PVC condensor • Охладитель из ПВХ Titane	HWX32019120003
28	Pressostat basse pression • Low pressure switch • Niedrigdruckregler • Presostato baja presión • Presostato baja presión • Pressóstato baixa pressão • Lagedrukschakelaar • Прессостат низкого давления	HWX20003603
29	Vanne 4 voies • 4 ways valve • 4-Wege-Ventil • Válvula 4 vías • Válvula 4 vías • Válvula de 4 vías • 4-wegskraan • 4-х канальный вентиль	HWX20011491
30	Détendeur électronique • Electronic expansion valve • Elektronischer Sensor • Descompresor electrónico • Descompresor electrónico • Regulator electrónico • Elektronische drukregelaar • Электронный редуктор	HWX20021451
33	Détecteur de débit d'eau • Flow switch • Sensor des Wasserdurchsatzes • Detector del caudal de agua • Detector del caudal de agua • Detector de débito de água • waterdebit detector • Детектор пропускной способности	HWX200036005
34	Fond • Bottom panel • Boden • Fondo • Fondo • Fondo • Achtergrond • Дно	HWX32019210021
35	Panneau avant • Front panel • Vorderplatte • Panel delantero • Pannelo anteriore • Painel frontal • Voorpaneel • Передняя панель	HWX32019220002
36	Panneau de séparation • Center wall • Trennplatte • Panel de separación • Panel de separación • Painel de separação • Scheidingspaneel • Разделительная панель	HWX32019210026
37	Logo Hayward • Hayward Logo • Hayward-Logo • Logo de Hayward • Logo di Hayward • Logotipo de Hayward • Hayward logo • Логотип Хейворда	HWX20000210072
38	Grille de protection ventilateur • Fan protection grille • Schutzgitter des Gebläses • Rejilla de protección del ventilador • Rejilla de protección del ventilador • Grelha de protecção do ventilador • Beschermerooster ventilator • Защитная сетка вентилятора	HWX20000220169
39	Support Moteur • Fan motor bracket • Motorträger • Soporte Motor • Soporte Motor • Soporte Motor • Motorsteun • Опора Мотора	HWX32019210022
40	Moteur ventilateur • Fan motor • Gebläsemotor • Motor ventilador • Motor ventilador • Motor ventilador • Ventilatormotor • Мотор вентилятора	HWX20000330132
41	Résistance de carter • Crankcase heater • Ölsumpfheizung • Resistencia del cárter • Resistenza carter • Aquecedor do cárter • Carterverwarming • нагреватель картера	HWX20003214
42	Sonde température • Temperature sensor • Temperatursensor • Sonda de temperatura • Sonda de temperatura • Sonda temperatura • Temperatuursensor • датчик температуры	HWX20003242
43	Sonde température • Temperature sensor • Temperatursensor • Sonda de temperatura • Sonda de temperatura • Sonda temperatura • Temperatuursensor • датчик температуры	HWX20003242
44	Sonde température • Temperature sensor • Temperatursensor • Sonda de temperatura • Sonda de temperatura • Sonda temperatura • Temperatuursensor • датчик температуры	HWX20003242
45	Sonde température • Temperature sensor • Temperatursensor • Sonda de temperatura • Sonda de temperatura • Sonda temperatura • Temperatuursensor • датчик температуры	HWX20003242
/	Silent bloc • Silent bloc • Silent bloc • Silent bloc • Silent bloc • Silent bloc • Сайлентблук	HWX20002625
/	Joint torique (Ø48-5mm) • O-Ring (Ø48-5mm) • Ring-Dichtung (Ø48-5mm) • Sello del anillo (Ø48-5mm) • Ring (Ø48-5mm) • Anel de vedação (Ø48-5mm) • Ring afdichting (Ø48-5mm) • Кольцо уплотнения (48-5mm)	HWX200026009
/	Joint torique (Ø43-3.4mm) • O-Ring (Ø43-3.4mm) • Ring-Dichtung (Ø43-3.4mm) • Sello del anillo (Ø43-3.4mm) • Ring (Ø43-3.4mm) • Anel de vedação (Ø43-3.4mm) • Ring afdichting (Ø43-3.4mm) • Кольцо уплотнения (43-3.4mm)	HWX200026061
/	Couverture d'hivernage • Winter cover • Winterabdeckung • Cubierta de invierno • Copertura invernale • Cobertura de inverno • Winterkleed • зимний брезентовый чехол	HWX20000240112
/	Bouchon de vidange • Drain Plug • Ablasschraube • Tapón de vaciado • Tappo di spurgo • Plugue de dreno • Afvoerkanal stop • Сливная пробка	HWX20001345

(1) Description / Description / Bezeichnung / Descripción / Descrizione / Beschrijving / Descrição / Описание

EnergyLine Pro toute saison - all season ENP7TAS

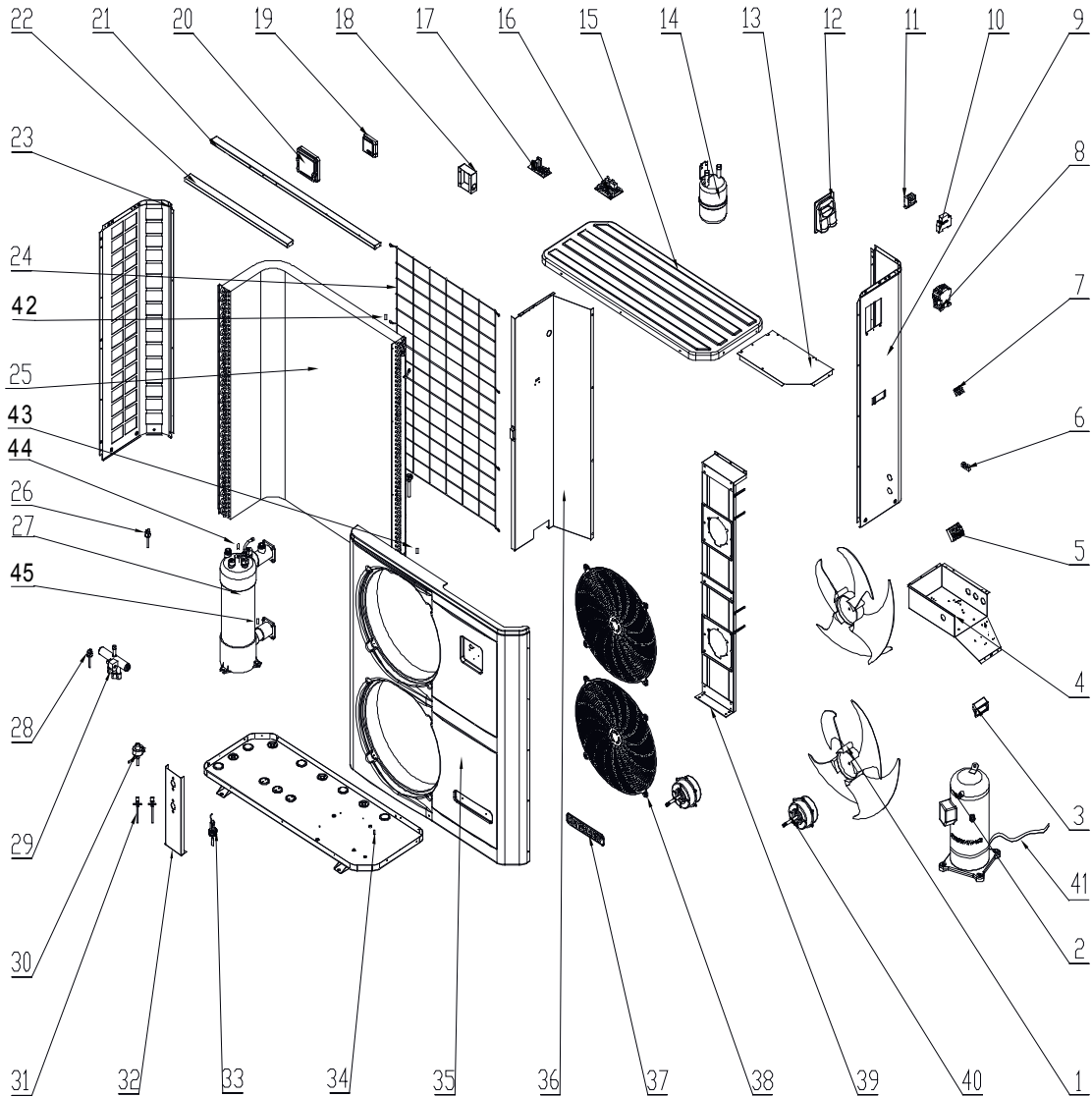

EnergyLine Pro toute saison - all season ENP7TAS

N°	Description ⁽¹⁾	Ref
1	Helice ventilateur • Fan blade • Gebläsepropeller • Hélice ventilador • Hélice ventilador • Hélice ventilador • Ventilatorschroef • Винт вентилятора	HWX20000270004
2	Compresseur • Compressor • Kompressor • Compresor • Compresor • Compressor • Compressor • Компрессор	HWX20000110138
3	Handle • Poignée • Handgriff • Maneta • Maniglia • Handgreep • Punhado • Рычаг	HWX32008220037
4	Coffret électrique • Electrical box cover • Stromkasten • Armario eléctrico • Armario eléctrico • Bastidor eléctrico • Elektrische behuizing • Электрошкаф	HWX32019210024
5	Bornier 5 connexions • Terminal block 5 connections • Klemmleiste mit 5 Anschlüssen • Borna de 5 conexiones • Borna de 5 conexiones • Terminal de 5 ligações • Aansluitblok met 5 aansluitingen • Клеммная колодка на 5 контактов	HWX20003902
6	Bornier 2 connexions • Terminal block 2 connections • Klemmleiste mit 2 Anschlüssen • Borna de 2 conexiones • Borna de 2 conexiones • Terminal de 2 ligações • Aansluitblok met 2 aansluitingen • Клеммная колодка на 2 контактов	HWX20003909
7	Bornier 3 connexions • Terminal block 3 connections • Klemmleiste mit 3 Anschlüssen • Borna de 3 conexiones • Borna de 3 conexiones • Terminal de 3 ligações • Aansluitblok met 3 aansluitingen • Клеммная колодка на 3 контактов	HWX20003933
8	Contacteur Compresseur • Compressor contactor • Kompressorschütz • Contactor Compresor • Contattore Compresore • Contactor Compressor • Contactor Compressor • Контактор Компрессора	HWX20003653
9	Panneau droit • Right panel • Rechte Platte • Panel derecho • Pannello destro • Painel direito • Rechterpaneel • Правая панель	HWX32019210027

EnergyLine Pro toute saison - all season ENP7TAS

N°	Description ⁽¹⁾	Ref
10	Contrôleur de phase • Phase controller • Phasenwächter • Controlador de fase • Sequenzimetro • Controlador de fase • Fase controller • Фазовый контроллер	HWX200036023
11	Transformateur 230V~/12V~ • Transformer 230V~/12V~ • Transformator 230V~/12V~ • Transformador 230V~/12V~ • Transformador 230V~/12V~ • Transformador 230V~/12V~ • Transformador 230V~/12V~ • Трансформатор 230 В~/12 В~	HWX200037003
12	Trappe d'accès électrique • Protection cover • Stromanschlussklappe • Trampilla de acceso eléctrico • Trampilla de acceso eléctrico • Alçarão de acesso eléctrico • Elektrisch toegangsluik • Лючок доступа к электроконтактам	HWX32009220032
13	Panneau de protection électrique • Electrical box cover • Stromschutzplatte • Panel de protección eléctrica • Panel de protección eléctrica • Painel de protecção eléctrica • Elektrisch beschermpaneel • Защитная панель электроотсека	HWX32019210025
14	Réservoir de liquide • Liquid tank • Flüssigkeitstank • Depósito de líquido • Serbatoio di liquido • Depósito de líquido • Vloeistofvat • Резервуар для жидкости	HWX20001440
15	Panneau supérieur • Top cover • Obere Platte • Panel superior • Panel superior • Painel superior • Bovenpaneel • Верхняя панель	HWX32019220001
16	Carte électronique • PCB board • Elektronikarte • Tarjeta electrónica • Tarjeta electrónica • Placa electrónica • PCB • Электронная плата	HWX950531014511
17	Smart Starter • Smart Starter • Smart Starter • Smart Starter • Smart Starter • Smart Starter • Smart Starter • Интеллектуальная система запуска	HWX950531024102
19	Régulateur LCD • LCD controller • LCD-Regler • Regulator LCD • Regulator LCD • Regulator LCD • LCD regelaar • Регулятор с жидкокристаллическим дисплеем	HWX95005310247
20	Porte de protection • Waterproof cover • Schutztür • Puerta de protección • Puerta de protección • Porta de protecção • Beveiligingspoort • Защитная дверца	HWX200022068
21	Raidisseur Avant • Front stiffener • Vorne Versteifung • Refuerzo frontal • Rinforzo anteriore • Reforço frontal • Voorzijde verstijver • Передняя опора	HWX32019210030
22	Raidisseur Arrière • Rear stiffener • Rück Versteifung • Refuerzo trasero • Rinforzo posteriore • Reforço traseiro • Achterzijde verstijver • Задняя жесткости	HWX32019210029
23	Panneau gauche • Left panel • Linke Platte • Panel izquierda • Pannelo sinistra • Painel esquerdo • Linkerpaneel • Левая панель	HWX32019210028
24	Grille évaporateur • Evaporator grid • Grid-Verdampfer • Evaporador cuadrícula • Griglia evaporatore • Grade evaporador • Grid verdampfer • Сетка испаритель	HWX32019210031
25	Évaporateur à ailette • Fin coil • Flügelevaporator • Evaporador de aleta • Evaporador de aleta • Evaporador de aleta • Verdampfer met lamellen • Пластинчатый испаритель	HWX32019120002
26	Pressostat haute pression • High pressure switch • Hochdruckregler • Presostato de alta presión • Presostato de alta presión • Pressóstato alta pressão • Hogedrukschakelaar • Прессостат высокого давления	HWX20013605
27	Condenseur Titane PVC • PVC-Titanium condenser • Titan-Kondensator PVC • Condensador de titanio PVC • Condensador de titanio PVC • Condensador Titane PVC • Titantium PVC condensor • Охладитель из ПВХ Titane	HWX32019120003
28	Pressostat basse pression • Low pressure switch • Niedrigdruckregler • Presostato baja presión • Presostato baja presión • Pressóstato baixa pressão • Lagedrukschakelaar • Прессостат низкого давления	HWX20003603
29	Vanne 4 voies • 4 ways valve • 4-Wege-Ventil • Válvula 4 vías • Válvula 4 vías • Válvula de 4 vías • 4-wegskraan • 4-х канальный вентиль	HWX20011491
30	Détendeur électronique • Electronic expansion valve • Elektronischer Sensor • Descompresor electrónico • Descompresor electrónico • Regulador electrónico • Elektronische drukregelaar • Электронный редуктор	HWX20000140177
33	Détecteur de débit d'eau • Flow switch • Sensor des Wasserdurchsatzes • Detector del caudal de agua • Detector del caudal de agua • Detector de débito de água • waterdebit detector • Детектор пропускной способности	HWX200036005
34	Fond • Bottom panel • Boden • Fondo • Fondo • Fundo • Achtergrond • Дно	HWX32019210021
35	Panneau avant • Front panel • Vorderplatte • Panel delantero • Pannelo anteriore • Painel frontal • Voorpaneel • Передняя панель	HWX32019220002
36	Panneau de séparation • Center wall • Trennplatte • Panel de separación • Panel de separación • Painel de separação • Scheidingspaneel • Разделительная панель	HWX32019210026
37	Logo Hayward • Hayward Logo • Hayward-Logo • Logo de Hayward • Logo di Hayward • Logotipo de Hayward • Hayward logo • Логотип Хейворда	HWX20000210072
38	Grille de protection ventilateur • Fan protection grille • Schutzgitter des Gebläses • Rejilla de protección del ventilador • Rejilla de protección del ventilador • Grelha de protecção do ventilador • Beschermerooster ventilator • Защитная сетка вентилятора	HWX20000220169
39	Support Moteur • Fan motor bracket • Motorträger • Soporte Motor • Soporte Motor • Soporte Motor • Motorsteun • Опора Мотора	HWX32019210022
40	Moteur ventilateur • Fan motor • Gebläsemotor • Motor ventilador • Motor ventilador • Motor ventilador • Ventilatormotor • Мотор вентилятора	HWX20000330132
41	Résistance de carter • Crankcase heater • Ölsumpfheizung • Resistencia del cárter • Resistencia carter • Aquecedor do cárter • Carterverwarming • нагреватель картера	HWX20003214
42	Sonde température • Temperature sensor • Temperatursensor • Sonda de temperatura • Sonda de temperatura • Sonda temperatura • Temperatuursensor • датчик температуры	HWX20003242
43	Sonde température • Temperature sensor • Temperatursensor • Sonda de temperatura • Sonda de temperatura • Sonda temperatura • Temperatuursensor • датчик температуры	HWX20003242
44	Sonde température • Temperature sensor • Temperatursensor • Sonda de temperatura • Sonda de temperatura • Sonda temperatura • Temperatuursensor • датчик температуры	HWX20003242
45	Sonde température • Temperature sensor • Temperatursensor • Sonda de temperatura • Sonda de temperatura • Sonda temperatura • Temperatuursensor • датчик температуры	HWX20003242
/	Silent bloc • Silent bloc • Silent bloc • Silent bloc • Silent bloc • Silent bloc • Сайлентблук	HWX20002625
/	Joint torique (Ø48-5mm) • O-Ring (Ø48-5mm) • Ring-Dichtung (Ø48-5mm) • Sello del anillo (Ø48-5mm) • Ring (Ø48-5mm) • Anel de vedação (Ø48-5mm) • Ring afdichting (Ø48-5mm) • Кольцо уплотнения (48-5mm)	HWX200026009
/	Joint torique (Ø43-3.4mm) • O-Ring (Ø43-3.4mm) • Ring-Dichtung (Ø43-3.4mm) • Sello del anillo (Ø43-3.4mm) • Ring (Ø43-3.4mm) • Anel de vedação (Ø43-3.4mm) • Ring afdichting (Ø43-3.4mm) • Кольцо уплотнения (43-3.4mm)	HWX200026061
/	Couverture d'hivernage • Winter cover • Winterabdeckung • Cubierta de invierno • Copertura invernale • Cobertura de inverno • Winterkleed • зимний брезентовый чехол	HWX20000240112
/	Bouchon de vidange • Drain Plug • Ablasschraube • Tapón de vaciado • Tappo di spurgo • Plugue de dreno • Afvoerkanal stop • Сливная пробка	HWX20001345

(1) Description / Description / Bezeichnung / Descripción / Descrizione / Beschrijving / Descrição / Описание

Pompes à chaleur

Heat Pump

Easy Temp ECP06

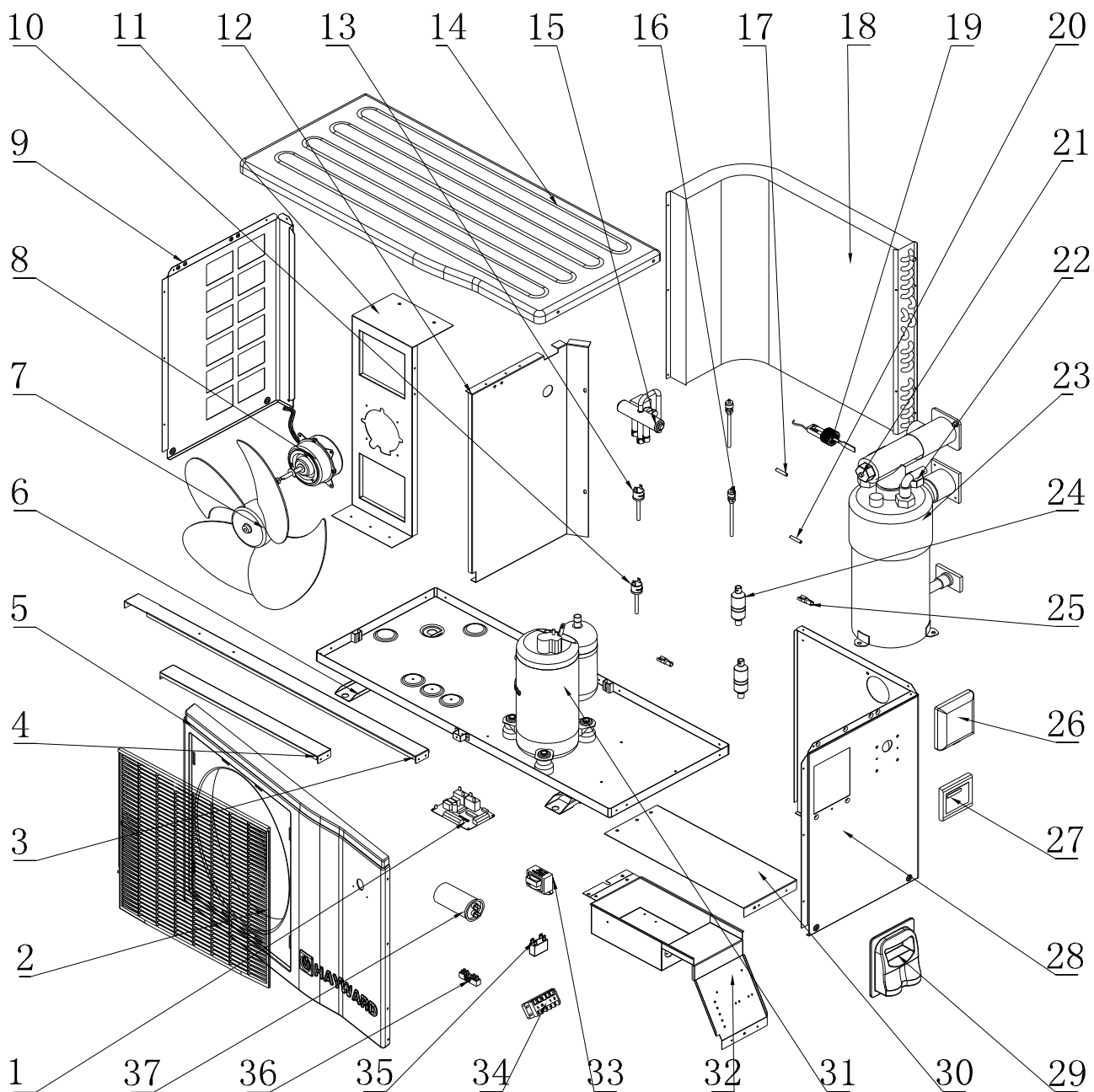

Easy Temp ECP06

N°	Description ⁽¹⁾	Ref
1	Carte électronique • PCB board • Elektronikarte • Tarjeta electrónica • Tarjeta electrónica • Placa electrónica • PCB • Электронная плата	HWX950531145
2	Grille de protection ventilateur • Fan protection grille • Schutzgitter des Gebläses • Rejilla de protección del ventilador • Rejilla de protección del ventilador • Grelha de proteção do ventilador • Beschermrooster ventilator • Защитная сетка вентилятора	HWX35252208
3	Raidisseur Arrière • Rear stiffener • Rück Versteifung • Refuerzo trasero • Rinforzo posteriore • Reforço traseiro • Achterzijde verstijver • Задняя жесткости	HWX322521062
4	Raidisseur Avant • Front stiffener • Vorne Versteifung • Refuerzo frontal • Rinforzo anteriore • Reforço frontal • Voorzijde verstijver • Передняя опора	HWX322521063
5	Panneau avant • Front panel • Vorderplatte • Panel delantero • Pannelo anteriore • Painei frontal • Voorpaneel • Передняя панель	HWX32025210084
6	Fond • Bottom panel • Boden • Fondo • Fondo • Fondo • Achtergrond • Дно	HWX32025210081
7	Helice ventilateur • Fan blade • Gebläsepropeller • Hélice ventilador • Hélice ventilador • Hélice ventilador • Ventilatorschroef • Винт вентилятора	HWX34012701
8	Moteur ventilateur • Fan motor • Gebläsemotor • Motor ventilador • Motor ventilador • Motor ventilador • Ventilatormotor • Мотор вентилятора	HWX34013301
9	Panneau gauche • Left panel • Linke Platte • Panel izquierda • Pannelo sinistra • Painei esquerdo • Linkerpaneel • Левая панель	HWX32025210083
10	Pressostat basse pression • Low pressure switch • Niedrigdruckregler • Presostato baja presión • Presostato baja presión • Pressóstato baixa pressão • Lagedrukschakelaar • Прессостат низкого давления	HWX20003603
11	Support Moteur • Fan motor bracket • Motorträger • Soporte Motor • Soporte Motor • Soporte Motor • Motorsteun • Опора Мотора	HWX322521061
12	Panneau de séparation • Center wall • Trennplatte • Panel de separación • Panel de separación • Painei de separação • Scheidingspaneel • Разделительная панель	HWX322521059
13	Pressostat haute pression • High pressure switch • Hochdruckregler • Presostato de alta presión • Presostato de alta presión • Pressóstato alta pressão • Hogedrukschakelaar • Прессостат высокого давления	HWX20013605
14	Panneau supérieur • Top cover • Obere Platte • Panel superior • Panel superior • Painei superior • Bovenpaneel • Верхняя панель	HWX32025210085
15	Vanne 4 voies • 4 ways valve • 4-Wege-Ventil • Válvula 4 vías • Válvula 4 vías • Válvula de 4 vías • 4-wegskraan • 4-х канальный вентиль	HWX20011418
16	Valve Schrader • Schrader • Schrader • Schrader • Schrader • Schrader • Schrader • Шрейдер	HWX200014153
17	Sonde température évaporateur • Coil temperature sensor • Temperatursensor des Evaporators • Sonda de temperatura evaporador • Sonda de temperatura evaporador • Sonda temperatura evaporador • Sensor condensatietemperatuursensor • Датчик температуры испарителя	HWX20003242
18	Evaporateur à ailette • Fin coil • Flügelevaporator • Evaporador de aleta • Evaporador de aleta • Evaporador de aleta • Verdamper met lamellen • Пластинчатый испаритель	HWX40001230
19	Détecteur de débit d'eau • Flow switch • Sensor des Wasserdurchsatzes • Detector del caudal de agua • Detector del caudal de agua • Detector de débito de água • waterdebit detector • Детектор пропускной способности	HWX200036005
20	Sonde température • Temperature sensor • Temperatursensor • Sonda de temperatura • Sonda de temperatura • Sonda temperatura • Temperatuursensor • датчик температуры	HWX20003242
21	Sonde température • Temperature sensor • Temperatursensor • Sonda de temperatura • Sonda de temperatura • Sonda temperatura • Temperatuursensor • датчик температуры	HWX20003242
22	Sonde température • Temperature sensor • Temperatursensor • Sonda de temperatura • Sonda de temperatura • Sonda temperatura • Temperatuursensor • датчик температуры	HWX20003242
23	Condenseur Titane PVC • PVC-Titanium condenser • Titan-Kondensator PVC • Condensador de titanio PVC • Condensador de titanio PVC • Condensator Titane PVC • Titantium PVC condensor • Охладитель из ПВХ Титане	HWX32251210
24	Filter (Ø9.7-Ø9.7) • Filter (Ø9.7-Ø9.7) • Filter (Ø9.7-Ø9.7) • Filtro (Ø9.7-Ø9.7) • Filtro (Ø9.7-Ø9.7) • Filtro (Ø9.7-Ø9.7) • Filter (Ø9.7-Ø9.7) • Фильтр (Ø9.7-Ø9.7)	HWX20041444
25	Connecteur Capillaire • Capillary connector • Kapillarverbindung • Conector capilar • Connettoire capillare • Conector capilar • Capillaire connector • разъем капиллярной	HWX200014068
26	Porte de protection • Waterproof cover • Schutztür • Puerta de protección • Puerta de protección • Porta de protecção • Beveiligingspoort • Защитная дверца	HWX20002111
27	Régulateur LCD • LCD controller • LCD-Regler • Regulador LCD • Regulador LCD • Regulador LCD • LCD regelaar • Регулятор с жидкокристаллическим дисплеем	HWX950531188
28	Panneau droit • Right panel • Rechte Platte • Panel derecho • Pannelo destro • Painei direito • Rechterpaneel • Правая панель	HWX32025210082
29	Trappe d'accès électrique • Protection cover • Stromanschlussklappe • Trampilla de acceso eléctrico • Trampilla de acceso eléctrico • Alçarão de acesso eléctrico • Elektrisch toegangsluik • Лючок доступа к электроконтактам	HWX32009220054
30	Panneau de protection électrique • Electrical box cover • Stromschutzplatte • Panel de protección eléctrica • Panel de protección eléctrica • Painei de protecção eléctrica • Elektrisch beschermpaneel • Защитная панель электроотсека	HWX322521064
31	Compresseur • Compressor • Kompessor • Compresor • Compresor • Compressor • Compressor • Компрессор	HWX200011006
32	Coffret électrique • Electrical box cover • Stromkasten • Armario eléctrico • Armario eléctrico • Bastidor eléctrico • Elektrische behuizing • Электрошкаф	HWX322521006
33	Transformateur 230V~/12V~ • Transformer 230V~/12V~ • Transformator 230V~/12V~ • Transformator 230V~/12V~ • Transformator 230V~/12V~ • Transformador 230V~/12V~ • Transformador 230V~/12V~ • Transformator 230V~/12V~ • Трансформатор 230 В~/12 В~	HWX200037006
34	Bornier 5 connexions • Terminal block 5 connections • Klemmleiste mit 5 Anschlüssen • Borna de 5 conexiones • Borna de 5 conexiones • Terminal de 5 ligações • Aansluitblok met 5 aansluitingen • Клеммная колодка на 5 контактов	HWX40003901
35	Condensateur ventilateur (2µF) • Fan motor capacitor (2µF) • Gebläsekondensator (2µF) • Condensador ventilador (2µF) • Condensador ventilador (2µF) • Condensador ventilador (2µF) • Condensator ventilator (2µF) • Конденсатор вентилятора (2 мкФ)	HWX20003506
36	Bornier 2 connexions • Terminal block 2 connections • Klemmleiste mit 2 Anschlüssen • Borna de 2 conexiones • Borna de 2 conexiones • Terminal de 2 ligações • Aansluitblok met 2 aansluitingen • Клеммная колодка на 2 контактов	HWX20003909
37	Condensateur (35µF) • Capacitor (35µF) • Kondensator (35µF) • Condensador (35µF) • Condensatore (35µF) • Condensator (35µF) • Condensator (35µF) • Конденсатор (35 мкФ)	HWX20003504
38	Capillaire • Capillary • Kapillare • Capilar • Capillare • Capilar • Capillair • капиллярный	HWX20009932*

(1) Description / Description / Bezeichnung / Descripción / Descrizione / Beschrijving / Descrição / Описание

* Dans la limite des stocks disponibles - Limited quantity available - In der Grenze ihres bestandes verfügbar auf diesem artikel - En la limite de cantidades disponibles
Nella limita dei stocchi disponibili - Disponibilidade de stock limitado - количество ограничено

Pompes à chaleur

Heat Pump

Easy Temp ECP08

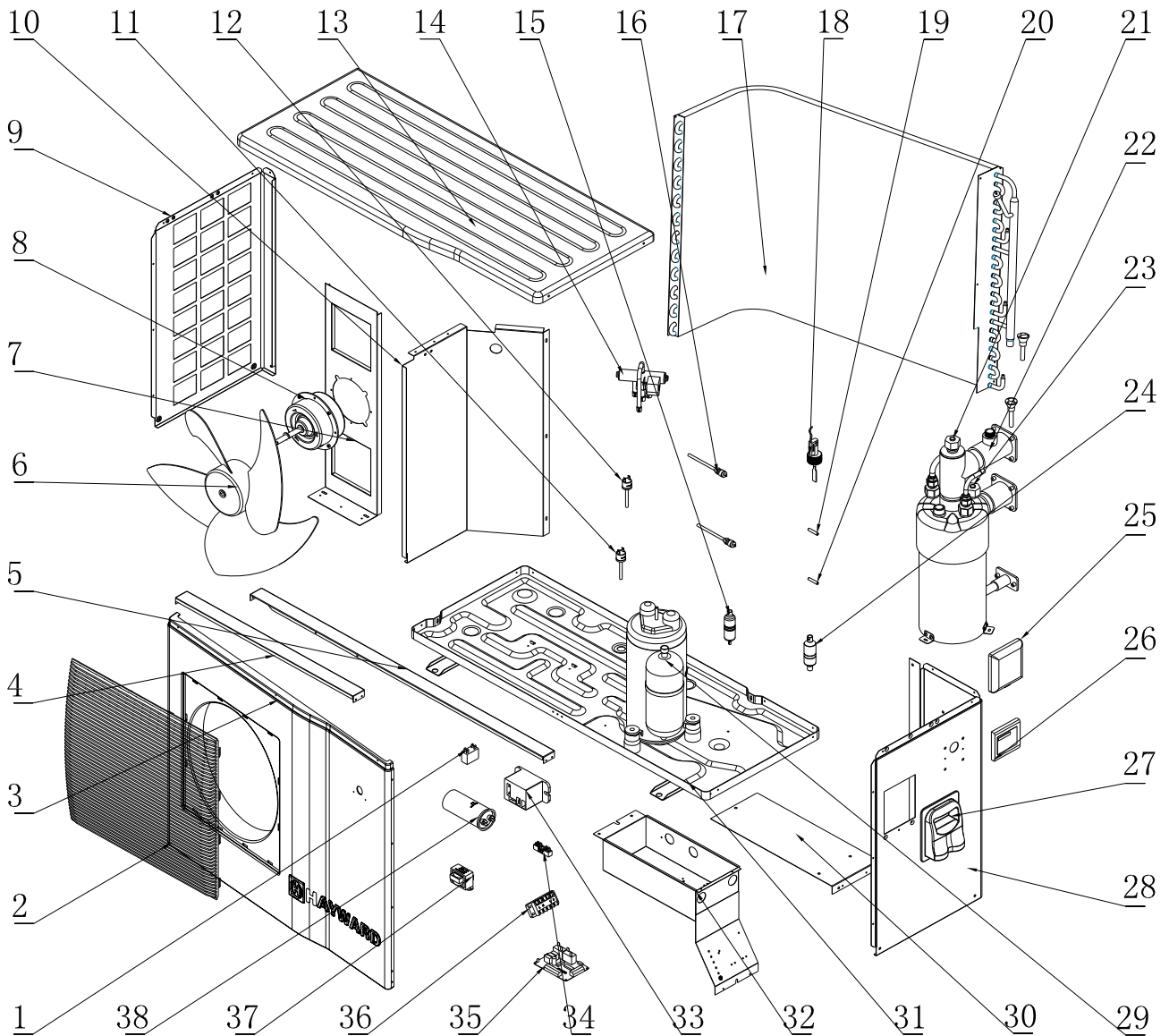

Easy Temp ECP08

N°	Description ⁽¹⁾	Ref
1	Condensateur ventilateur (3µF) • Fan motor capacitor (3µF) • Gebläsekondensator (3µF) • Condensador ventilador (3µF) • Condensador ventilador 3µF • Condensador ventilador (3µF) • Condensator ventilator (3µF) • Конденсатор вентилятора (3 мкФ)	HWX20003501
2	Grille de protection ventilateur • Fan protection grille • Schutzgitter des Gebläses • Rejilla de protección del ventilador • Rejilla de protección del ventilador • Grelha de protecção do ventilador • Beschermrooster ventilator • Защитная сетка вентилятора	HWX35122213
3	Panneau avant • Front panel • Vorderplatte • Panel delantero • Pannelo anteriore • Painel frontal • Voorpaneel • Передняя панель	HWX32012210240
4	Raidisseur Avant • Front stiffener • Vorne Versteifung • Refuerzo frontal • Rinforzo anteriore • Reforço frontal • Voorzijde verstijver • Передняя опора	HWX321221175
5	Raidisseur Arrière • Rear stiffener • Rück Versteifung • Refuerzo trasero • Rinforzo posteriore • Reforço traseiro • Achterzijde verstijver • Задняя жесткости	HWX321221018
6	Helice ventilateur • Fan blade • Gebläsepropeller • Hélice ventilador • Hélice ventilador • Hélice ventilador • Ventilatorschroef • Винт вентилятора	HWX35002701
7	Support Moteur • Fan motor bracket • Motorträger • Soporte Motor • Soporte Motor • Suporte Motor • Motorsteun • Опора Мотора	HWX321221174
8	Moteur ventilateur • Fan motor • Gebläsemotor • Motor ventilador • Motor ventilador • Motor ventilador • Ventilatormotor • Мотор вентилятора	HWX34043301
9	Panneau gauche • Left panel • Linke Platte • Panel izquierda • Pannelo sinistra • Painel esquerdo • Linkerpaneel • Левая панель	HWX32012210239
10	Panneau de séparation • Center wall • Trennplatte • Panel de separación • Panel de separación • Painel de separação • Scheidingspaneel • Разделительная панель	HWX321221173
11	Pressostat haute pression • High pressure switch • Hochdruckregler • Presostato de alta presión • Presostato de alta presión • Pressóstato alta pressão • Hogedrukschakelaar • Прессостат высокого давления	HWX20013605
12	Pressostat basse pression • Low pressure switch • Niederdruckregler • Presostato baja presión • Presostato baja presión • Pressóstato baixa pressão • Lagedrukschakelaar • Прессостат низкого давления	HWX20003603
13	Panneau supérieur • Top cover • Obere Platte • Panel superior • Panel superior • Painel superior • Bovenpaneel • Верхняя панель	HWX32012210241
14	Vanne 4 voies • 4 ways valve • 4-Wege-Ventil • Válvula 4 vías • Válvula 4 vías • Válvula de 4 vías • 4-wegskraan • 4-х канальный вентиль	HWX20011418
15	Filter (Ø9.7 - Ø3.4) • Filter (Ø9.7 - Ø3.4) • Filter (Ø9.7 - Ø3.4) • Filtro (Ø9.7 - Ø3.4) • Filtro (Ø9.7 - Ø3.4) • Filtro (Ø9.7 - Ø3.4) • Filter (Ø9.7 - Ø3.4) • Фильтр (9.7 - 3.4)	HWX20041446
16	Valve Schrader • Schrader • Schrader • Schrader • Schrader • Schrader • Schrader • Шрейдер	HWX200014153
17	Evaporateur à ailette • Fin coil • Flügelevaporator • Evaporador de aleta • Evaporador de aleta • Evaporador de aleta • Verdampfer met lamellen • Пластинчатый испаритель	HWX34061204
18	Détecteur de débit d'eau • Flow switch • Sensor des Wasserdurchsatzes • Detector del caudal de agua • Detector del caudal de agua • Detector de débito de água • waterdebit detector • Детектор пропускной способности	HWX200036005
19	Sonde température • Temperature sensor • Temperatursensor • Sonda de temperatura • Sonda de temperatura • Sonda temperatura • Temperatuursensor • датчик температуры	HWX20003242
20	Sonde température • Temperature sensor • Temperatursensor • Sonda de temperatura • Sonda de temperatura • Sonda temperatura • Temperatuursensor • датчик температуры	HWX20003242
21	Sonde température • Temperature sensor • Temperatursensor • Sonda de temperatura • Sonda de temperatura • Sonda temperatura • Temperatuursensor • датчик температуры	HWX20003242
22	Condenseur Titane PVC • PVC-Titanium condenser • Titan-Kondensator PVC • Condensador de titanio PVC • Condensador de titanio PVC • Condensador Titane PVC • Titatium PVC condenser • Охладитель из ПВХ Titane	HWX32081205
23	Sonde température • Temperature sensor • Temperatursensor • Sonda de temperatura • Sonda de temperatura • Sonda temperatura • Temperatuursensor • датчик температуры	HWX20003242
24	Filter (Ø9.7-Ø9.7) • Filter (Ø9.7-Ø9.7) • Filter (Ø9.7-Ø9.7) • Filtro (Ø9.7-Ø9.7) • Filtro (Ø9.7-Ø9.7) • Filtro (Ø9.7-Ø9.7) • Filter (Ø9.7-Ø9.7) • Фильтр (Ø9.7-Ø9.7)	HWX20041444
25	Porte de protection • Waterproof cover • Schutztür • Puerta de protección • Puerta de protección • Porta de protecção • Beveiligingspoort • Защитная дверца	HWX20002111
26	Régulateur LCD • LCD controller • LCD-Regler • Regulator LCD • Regulator LCD • Regulator LCD • LCD regelaar • Регулятор с жидкокристаллическим дисплеем	HWX950531188
27	Trappe d'accès électrique • Protection cover • Stromanschlussklappe • Trampilla de acceso eléctrico • Trampilla de acceso eléctrico • Alçarão de acesso eléctrico • Elektrisch toegangsluik • Лючок доступа к электроконтактам	HWX32009220054
28	Panneau droit • Right panel • Rechte Platte • Panel derecho • Pannelo destro • Painel direito • Rechterpaneel • Правая панель	HWX32012210238
29	Compresseur • Compressor • Kompressor • Compresor • Compresor • Compressor • Compressor • Компрессор	HWX200011135
30	Panneau de protection électrique • Electrical box cover • Stromschutzplatte • Panel de protección eléctrica • Panel de protección eléctrica • Painel de protecção eléctrica • Elektrisch beschermpaneel • Защитная панель электроотсека	HWX321221019
31	Fond • Bottom panel • Boden • Fondo • Fondo • Fundo • Achtergrond • Дно	HWX32012210237
32	Coffret électrique • Electrical box cover • Stromkasten • Armario eléctrico • Armario eléctrico • Bastidor eléctrico • Elektrische behuizing • Электрошкаф	HWX321221176
33	Relais de puissance • Power relay • Leistungsrelais • Relé de potencia • Relais di potenza • Relé de potência • Vermogensrelais • реле мощности	HWX20003619
34	Bornier 2 connexions • Terminal block 2 connections • Klemmleiste mit 2 Anschlüssen • Borna de 2 conexiones • Borna de 2 conexiones • Terminal de 2 ligações • Aansluitblok met 2 aansluitingen • Клеммная колодка на 2 контактов	HWX20003909
35	Carte électronique • PCB board • Elektronikarte • Tarjeta electrónica • Tarjeta electrónica • Placa electrónica • PCB • Электронная плата	HWX950531145
36	Bornier 5 connexions • Terminal block 5 connections • Klemmleiste mit 5 Anschlüssen • Borna de 5 conexiones • Borna de 5 conexiones • Terminal de 5 ligações • Aansluitblok met 5 aansluitingen • Клеммная колодка на 5 контактов	HWX40003901
37	Transformateur 230V~ 12V~ • Transformer 230V~ 12V~ • Transformator 230V~ 12V~ • Transformador 230V~ / 12V~ • Transformador 230V~ / 12V~ • Transformador 230V~ / 12V~ • Transformator 230V~ 12V~ • Трансформатор 230 В~ 12 В~	HWX200037006
38	Condensateur compresseur (60µF) • Compressor capacitor (60µF) • Kondensator des Kompressors (60µF) • Condensador compresor (60µF) • Condensador compresor (60µF) • Condensador compresor (60µF) • Condensador compressor (60µF) • Condensator compressor (60µF) • Конденсатор компрессора (60 мкФ)	HWX20003510
39	Capillaire • Capillary • Kapillare • Capilar • Capillare • Capilar • Capillair • капиллярный	HWX34011418*

(1) Description / Description / Bezeichnung / Descripción / Descrizione / Beschrijving / Descrição / Описание

* Dans la limite des stocks disponibles - Limited quantity available - In der Grenze ihres bestandes verfügbar auf diesem artikel - En la limite de cantidades disponibles
Nella limita dei stocchi disponibili - Disponibilidade de stock limitado - количество ограничено

Pompes à chaleur

Heat Pump

Easy Temp ECP11

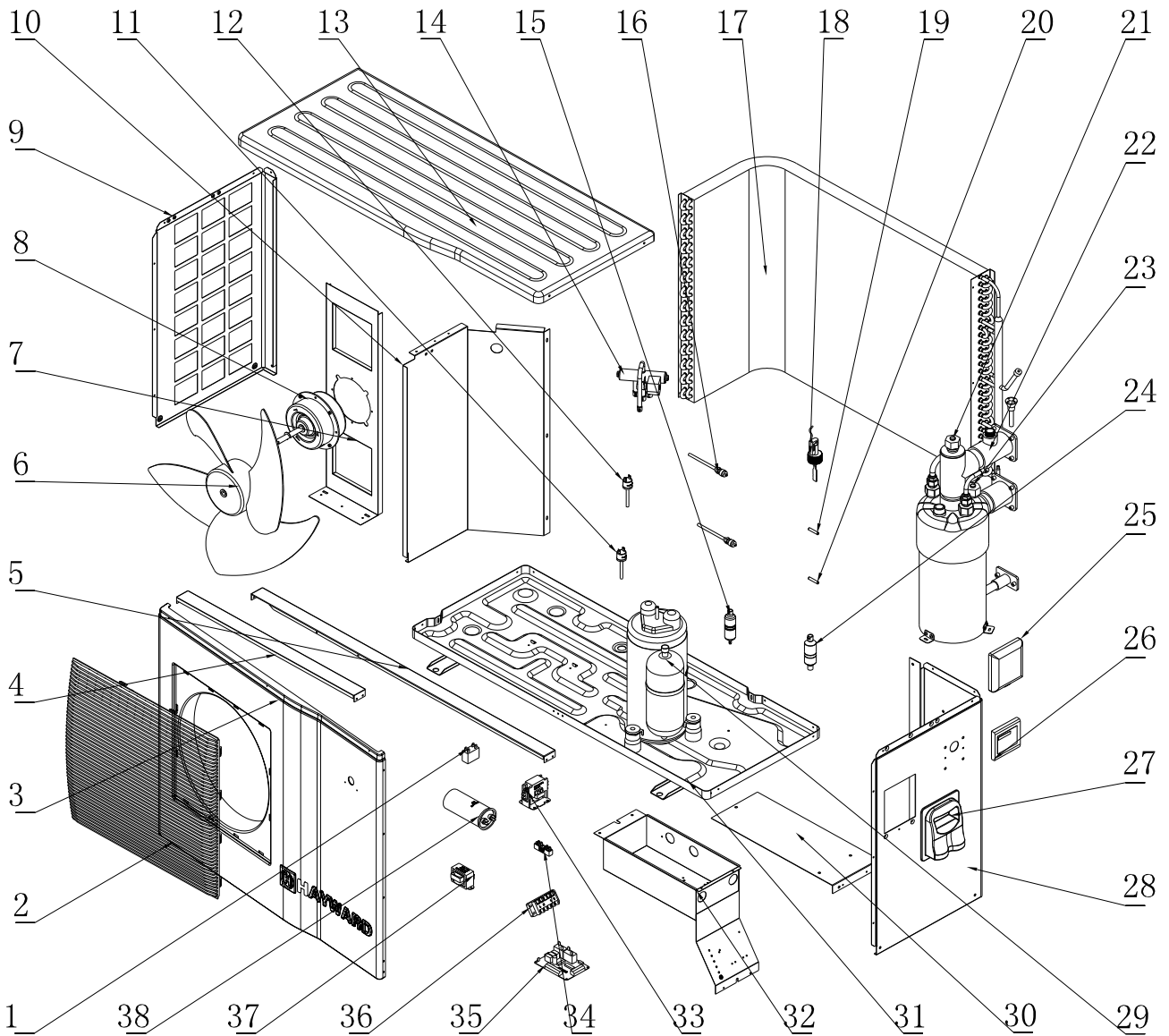

Easy Temp ECP11

N°	Description ⁽¹⁾	Ref
1	Condensateur ventilateur (3µF) • Fan motor capacitor (3µF) • Gebläsekondensator (3µF) • Condensador ventilador (3µF) • Condensador ventilador 3µF • Condensador ventilador (3µF) • Condensator ventilator (3µF) • Конденсатор вентилятора (3 мкФ)	HWX20003501
2	Grille de protection ventilateur • Fan protection grille • Schutzgitter des Gebläses • Rejilla de protección del ventilador • Rejilla de protección del ventilador • Grelha de protecção do ventilador • Beschermrooster ventilator • Защитная сетка вентилятора	HWX35122213
3	Panneau avant • Front panel • Vorderplatte • Panel delantero • Pannelo anteriore • Painel frontal • Voorpaneel • Передняя панель	HWX32012210240
4	Raidisseur Avant • Front stiffener • Vorne Versteifung • Refuerzo frontal • Rinforzo anteriore • Reforço frontal • Voorzijde verstijver • Передняя опора	HWX321221175
5	Raidisseur Arrière • Rear stiffener • Rück Versteifung • Refuerzo trasero • Rinforzo posteriore • Reforço traseiro • Achterzijde verstijver • Задняя жесткости	HWX321221018
6	Helice ventilateur • Fan blade • Gebläsepropeller • Hélice ventilador • Hélice ventilador • Hélice ventilador • Ventilatorschroef • Винт вентилятора	HWX35002701
7	Support Moteur • Fan motor bracket • Motorträger • Soporte Motor • Soporte Motor • Suporte Motor • Motorsteun • Опора Мотора	HWX321221174
8	Moteur ventilateur • Fan motor • Gebläsemotor • Motor ventilador • Motor ventilador • Motor ventilador • Ventilatormotor • Мотор вентилятора	HWX34043301
9	Panneau gauche • Left panel • Linke Platte • Panel izquierda • Pannelo sinistra • Painel esquerdo • Linkerpaneel • Левая панель	HWX32012210239
10	Panneau de séparation • Center wall • Trennplatte • Panel de separación • Panel de separación • Painel de separação • Scheidingspaneel • Разделительная панель	HWX321221173
11	Pressostat haute pression • High pressure switch • Hochdruckregler • Presostato de alta presión • Presostato de alta presión • Pressóstato alta pressão • Hogedrukschakelaar • Прессостат высокого давления	HWX20013605
12	Pressostat basse pression • Low pressure switch • Niedrigdruckregler • Presostato baja presión • Presostato baja presión • Pressóstato baixa pressão • Lagedrukschakelaar • Прессостат низкого давления	HWX20003603
13	Panneau supérieur • Top cover • Obere Platte • Panel superior • Panel superior • Painel superior • Bovenpaneel • Верхняя панель	HWX32012210241
14	Vanne 4 voies • 4 ways valve • 4-Wege-Ventil • Válvula 4 vías • Válvula 4 vías • Válvula de 4 vías • 4-wegskraan • 4-х канальный вентиль	HWX20011418
15	Filter (Ø9.7 - Ø3.4) • Filter (Ø9.7 - Ø3.4) • Filter (Ø9.7 - Ø3.4) • Filtro (Ø9.7 - Ø3.4) • Filtro (Ø9.7 - Ø3.4) • Filtro (Ø9.7 - Ø3.4) • Фильтр (9.7 - 3.4)	HWX20041446
16	Valve Schrader • Schrader • Schrader • Schrader • Schrader • Schrader • Schrader • Шрейдер	HWX200014153
17	Evaporateur à ailette • Fin coil • Flügelevaporator • Evaporador de aleta • Evaporador de aleta • Evaporador de aleta • Verdampfer met lamellen • Пластинчатый испаритель	HWX321212002
18	Détecteur de débit d'eau • Flow switch • Sensor des Wasserdurchsatzes • Detector del caudal de agua • Detector del caudal de agua • Detector de débito de água • waterdebit detector • Детектор пропускной способности	HWX200036005
19	Sonde température • Temperature sensor • Temperatursensor • Sonda de temperatura • Sonda de temperatura • Sonda temperatura • Temperatuursensor • датчик температуры	HWX20003242
20	Sonde température • Temperature sensor • Temperatursensor • Sonda de temperatura • Sonda de temperatura • Sonda temperatura • Temperatuursensor • датчик температуры	HWX20003242
21	Sonde température • Temperature sensor • Temperatursensor • Sonda de temperatura • Sonda de temperatura • Sonda temperatura • Temperatuursensor • датчик температуры	HWX20003242
22	Condenseur Titane PVC • PVC-Titanium condenser • Titan-Kondensator PVC • Condensador de titanio PVC • Condensador de titanio PVC • Condensador Titane PVC • Titatium PVC condenser • Охладитель из ПВХ Titane	HWX32121209
23	Sonde température • Temperature sensor • Temperatursensor • Sonda de temperatura • Sonda de temperatura • Sonda temperatura • Temperatuursensor • датчик температуры	HWX20003242
24	Filter (Ø9.7-Ø9.7) • Filter (Ø9.7-Ø9.7) • Filter (Ø9.7-Ø9.7) • Filtro (Ø9.7-Ø9.7) • Filtro (Ø9.7-Ø9.7) • Filtro (Ø9.7-Ø9.7) • Фильтр (Ø9.7-Ø9.7)	HWX20041444
25	Porte de protection • Waterproof cover • Schutztür • Puerta de protección • Puerta de protección • Porta de protecção • Beveiligingspoort • Защитная дверца	HWX20002111
26	Régulateur LCD • LCD controller • LCD-Regler • Regulador LCD • Regulador LCD • Regulador LCD • LCD regelaar • Регулятор с жидкокристаллическим дисплеем	HWX950531188
27	Trappe d'accès électrique • Protection cover • Stromanschlussklappe • Trampilla de acceso eléctrico • Trampilla de acceso eléctrico • Alçarão de acesso eléctrico • Elektrisch toegangsluik • Лючок доступа к электроконтактам	HWX32009220054
28	Panneau droit • Right panel • Rechte Platte • Panel derecho • Pannelo destro • Painel direito • Rechterpaneel • Правая панель	HWX32012210238
29	Compresseur • Compressor • Kompressor • Compresor • Compresor • Compressor • Compressor • Компрессор	HWX200011134
30	Panneau de protection électrique • Electrical box cover • Stromschutzplatte • Panel de protección eléctrica • Panel de protección eléctrica • Painel de protecção eléctrica • Elektrisch beschermpaneel • Защитная панель электроотсека	HWX321221019
31	Fond • Bottom panel • Boden • Fondo • Fondo • Fundo • Achtergrond • Дно	HWX32012210237
32	Coffret électrique • Electrical box cover • Stromkasten • Armario eléctrico • Armario eléctrico • Bastidor eléctrico • Elektrische behuizing • Электрошкаф	HWX321221176
33	Contacteur Compresseur • Compressor contactor • Kompressorschütz • Contactor Compresor • Contattore Compresore • Contactor Compressor • Contactor Compressor • Контактор Компрессора	HWX200036006
34	Bornier 2 connexions • Terminal block 2 connections • Klemmleiste mit 2 Anschlüssen • Borna de 2 conexiones • Borna de 2 conexiones • Terminal de 2 ligações • Aansluitblok met 2 aansluitingen • Клеммная колодка на 2 контактов	HWX20003909
35	Carte électronique • PCB board • Elektronikarte • Tarjeta electrónica • Tarjeta electrónica • Placa electrónica • PCB • Электронная плата	HWX950531145
36	Bornier 5 connexions • Terminal block 5 connections • Klemmleiste mit 5 Anschlüssen • Borna de 5 conexiones • Borna de 5 conexiones • Terminal de 5 ligações • Aansluitblok met 5 aansluitingen • Клеммная колодка на 5 контактов	HWX40003901
37	Transformateur 230V~/12V~ • Transformer 230V~/12V~ • Transformator 230V~/12V~ • Transformador 230V~/12V~ • Transformador 230V~/12V~ • Transformador 230V~/12V~ • Transformator 230V~/12V~ • Трансформатор 230 В~/12 В~	HWX200037006
38	Condensateur compresseur (50µF) • Compressor capacitor (50µF) • Kondensator des Kompressors (50µF) • Condensador compresor (50µF) • Condensador compresor (50µF) • Condensador compresor (50µF) • Condensator compressor (50µF) • Конденсатор компрессора (50 мкФ)	HWX20003505
39	Capillaire • Capillary • Kapillare • Capilar • Capillare • Capilar • Capillair • капиллярный	HWX34011418*

(1) Description / Description / Bezeichnung / Descripción / Descrizione / Beschrijving / Descrição / Описание

* Dans la limite des stocks disponibles - Limited quantity available - In der Grenze ihres bestandes verfügbar auf diesem artikel - En la limite de cantidades disponibles
Nella limita dei stocki disponibili - Disponibilidade de stock limitado - количество ограничено

Pompes à chaleur

Heat Pump

Easy Temp ECP13

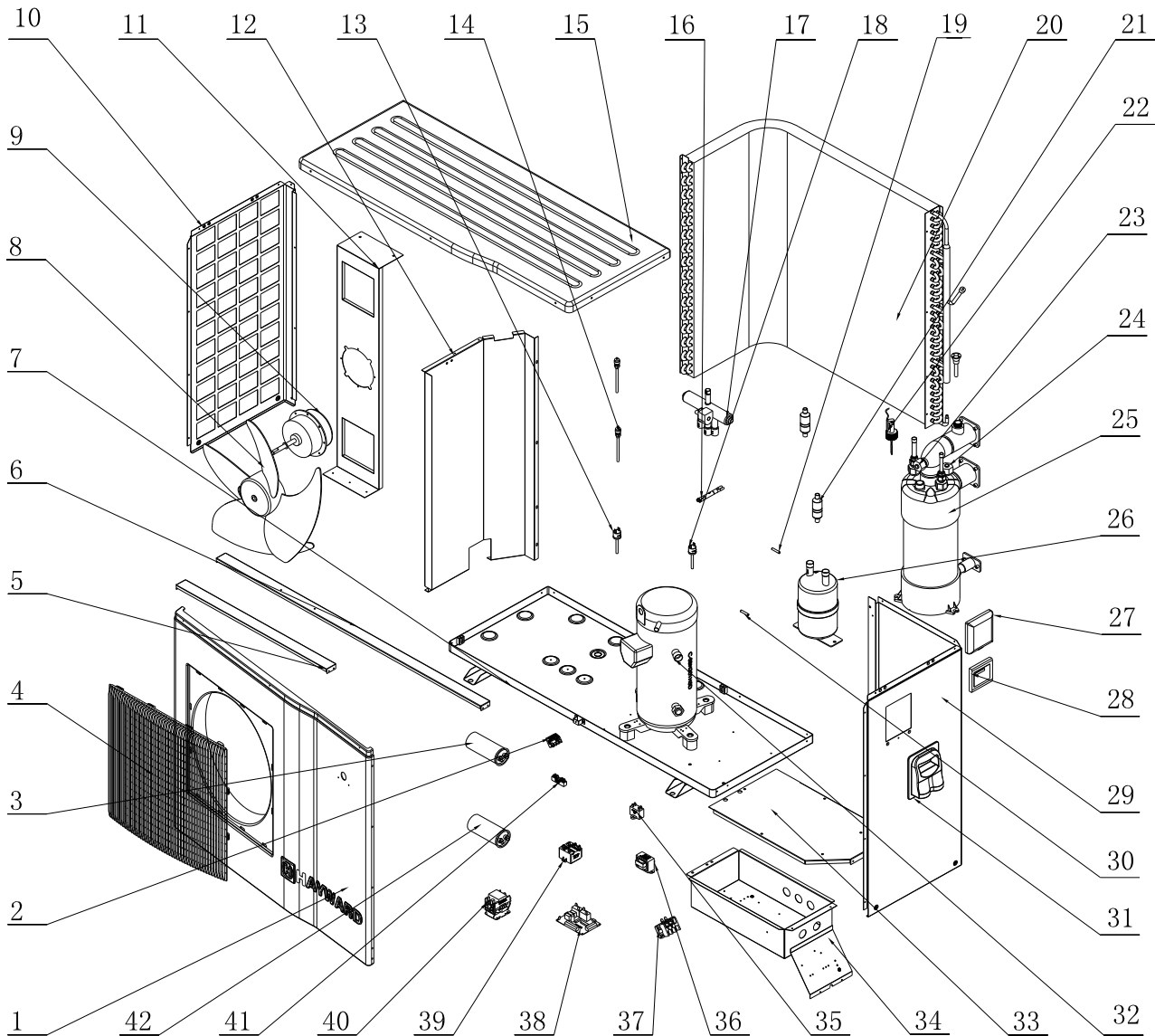

Easy Temp ECP13

N°	Description ⁽¹⁾	Ref
1	Panneau avant • Front panel • Vorderplatte • Panel delantero • Pannelo anteriore • Painei frontal • Voorpaneel • Передняя панель	HWX32009210196
2	Bornier 3 connexions • Terminal block 3 connections • Klemmleiste mit 3 Anschlüssen • Borna de 3 conexiones • Borna de 3 conexiones • Terminal de 3 ligações • Aansluitblok met 3 aansluitingen • Клеммная колодка на 3 контактов	HWX20003933
3	Condensateur compresseur (98µF) • Compressor capacitor (98µF) • Kondensator des Kompressors (98µF) • Condensador compresor (98µF) • Condensador compresor (98µF) • Condensador compresor (98µF) • Condensador compresor (98µF) • Конденсатор компрессора (98 мкФ)	HWX20003524
4	Grille de protection ventilateur • Fan protection grille • Schutzgitter des Gebläses • Rejilla de protección del ventilador • Rejilla de protección del ventilador • Grelha de proteção do ventilador • Beschermrooster ventilator • Защитная сетка вентилятора	HWX35122213

Easy Temp ECP13

N°	Description ⁽¹⁾	Ref
5	Raidisseur Avant • Front stiffener • Vorne Versteifung • Refuerzo frontal • Rinforzo anteriore • Reforço frontal • Voorzijde verstijver • Передняя опора	HWX320921015
6	Raidisseur Arrière • Rear stiffener • Rück Versteifung • Refuerzo trasero • Rinforzo posteriore • Reforço traseiro • Achterzijde verstijver • Задняя жесткости	HWX320921149
7	Fond • Bottom panel • Boden • Fondo • Fondo • Fundo • Achtergrond • Дно	HWX32009210193
8	Helice ventilateur • Fan blade • Gebläsepropeller • Hélice ventilador • Hélice ventilador • Hélice ventilador • Ventilatorschroef • Винт вентилятора	HWX35002701
9	Moteur ventilateur • Fan motor • Gebläsemotor • Motor ventilador • Motor ventilador • Motor ventilador • Ventilatormotor • Мотор вентилятора	HWX34043301
10	Panneau gauche • Left panel • Linke Platte • Panel izquierda • Pannelo sinistra • Painel esquerdo • Linkerpaneel • Левая панель	HWX32009210195
11	Support Moteur • Fan motor bracket • Motorträger • Soporte Motor • Soporte Motor • Suporte Motor • Motorsteun • Опора Мотора	HWX320921147
12	Panneau de séparation • Center wall • Trennplatte • Panel de separación • Panel de separación • Painel de separação • Scheidingspaneel • Разделительная панель	HWX320921148
13	Pressostat haute pression • High pressure switch • Hochdruckregler • Presostato de alta presión • Presostato de alta presión • Pressóstato alta pressão • Hogedrukschakelaar • Прессостат высокого давления	HWX20013605
14	Valve Schrader • Schrader • Schrader • Schrader • Schrader • Шрейдер	HWX200014153
15	Panneau supérieur • Top cover • Obere Platte • Panel superior • Panel superior • Painel superior • Bovenpaneel • Верхняя панель	HWX32009210197
16	Restricteur • Restrictor • Drossel • Restrictor • Restrictor • Restrição • Restrictor • Ограничитель	HWX20001489
17	Vanne 4 voies • 4 ways valve • 4-Wege-Ventil • Válvula 4 vías • Válvula 4 vías • Válvula de 4 vías • 4-wegskraan • 4-х канальный вентиль	HWX20011491
18	Pressostat basse pression • Low pressure switch • Niedrigdruckregler • Presostato baja presión • Presostato baja presión • Pressóstato baixa pressão • Lagedrukschakelaar • Прессостат низкого давления	HWX20003603
19	Sonde température • Temperature sensor • Temperatursensor • Sonda de temperatura • Sonda de temperatura • Sonda temperatura • Temperatuursensor • датчик температуры	HWX20003242
20	Evaporateur à ailette • Fin coil • Flügelevaporator • Evaporador de aleta • Evaporador de aleta • Evaporador de alheta • Verdampfer met lamellen • Пластинчатый испаритель	HWX351212001
21	Filtre (Ø9.7-Ø9.7) • Filter (Ø9.7-Ø9.7) • Filter (Ø9.7-Ø9.7) • Filtro (Ø9.7-Ø9.7) • Filtro (Ø9.7-Ø9.7) • Filtro (Ø9.7-Ø9.7) • Filter (Ø9.7-Ø9.7) • Фильтр (Ø9.7-Ø9.7)	HWX20041444
22	Détecteur de débit d'eau • Flow switch • Sensor des Wasserdurchsatzes • Detector del caudal de agua • Detector del caudal de agua • Detector de débito de água • waterdebit detector • Детектор пропускной способности	HWX200036005
23	Sonde température • Temperature sensor • Temperatursensor • Sonda de temperatura • Sonda de temperatura • Sonda temperatura • Temperatuursensor • датчик температуры	HWX20003242
24	Sonde température • Temperature sensor • Temperatursensor • Sonda de temperatura • Sonda de temperatura • Sonda temperatura • Temperatuursensor • датчик температуры	HWX20003242
25	Condenseur Titane PVC • PVC-Titanium condenser • Titan-Kondensator PVC • Condensador de titanio PVC • Condensador de titanio PVC • Condensador Titane PVC • Titatium PVC condensor • Охладитель из ПВХ Titane	HWX32091206
26	Réservoir de liquide • Liquid tank • Flüssigkeitstank • Depósito de líquido • Serbatoio di liquido • Depósito de líquido • Vloeiistofvat • Резервуар для жидкости	HWX35001401
27	Porte de protection • Waterproof cover • Schutztür • Puerta de protección • Puerta de protección • Porta de protecção • Beveiligingspoort • Защитная дверца	HWX20002111
28	Régulateur LCD • LCD controller • LCD-Regler • Regulador LCD • Regulador LCD • Regulador LCD • LCD regelaar • Регулятор с жидкокристаллическим дисплеем	HWX950531188
29	Panneau droit • Right panel • Rechte Platte • Panel derecho • Pannelo destro • Painel direito • Rechterpaneel • Правая панель	HWX32009210194
30	Sonde température • Temperature sensor • Temperatursensor • Sonda de temperatura • Sonda de temperatura • Sonda temperatura • Temperatuursensor • датчик температуры	HWX20003242
31	Trappe d'accès électrique • Protection cover • Stromanschlussklappe • Trampilla de acceso eléctrico • Trampilla de acceso eléctrico • Alçarão de acesso eléctrico • Elektrisch toegangsluik • Лючок доступа к электроконтактам	HWX32009220054
32	Compresseur • Compressor • Kompressor • Compresor • Compresor • Compressor • Compressor • Компрессор	HWX20011170
33	Panneau de protection électrique • Electrical box cover • Stromschutzplatte • Panel de protección eléctrica • Panel de protección eléctrica • Painel de protecção eléctrica • Elektrisch beschermpaneel • Защитная панель электроотсека	HWX320921152
34	Coffret électrique • Electrical box cover • Stromkasten • Armario eléctrico • Armario eléctrico • Bastidor eléctrico • Elektrische behuizing • Электрошкаф	HWX320921151
35	Condensateur ventilateur (3µF) • Fan motor capacitor (3µF) • Gebläsekondensator (3µF) • Condensador ventilador (3µF) • Condensador ventilador (3µF) • Condensador ventilador (3µF) • Конденсатор вентилятора (3 мкФ)	HWX20003501
36	Transformateur 230V~ 12V~ • Transformer 230V~12V~ • Transformator 230V~ 12V~ • Transformador 230V~ / 12V~ • Transformador 230V~ / 12V~ • Transformador 230V~ / 12V~ • Transformator 230V~ 12V~ • Трансформатор 230 В~ 12 В~	HWX200037006
37	Bornier 3 connexions • Terminal block 3 connections • Klemmleiste mit 3 Anschlüssen • Borna de 3 conexiones • Borna de 3 conexiones • Terminal de 3 ligações • Aansluitblok met 3 aansluitingen • Клеммная колодка на 3 контактов	HWX20003920
38	Carte électronique • PCB board • Elektronikarte • Tarjeta electrónica • Tarjeta electrónica • Placa electrónica • PCB • Электронная плата	HWX950531145
39	Relais de puissance • Power relay • Leistungsrelais • Relé de potencia • Relais di potenza • Relé de potência • Vermogensrelais • реле мощности	HWX20003676
40	Contacteur Compresseur • Compressor contactor • Kompressorschütz • Contactor Compresor • Contattore Compresore • Contactor Compressor • Contactor Compressor • Контактор Компрессора	HWX200036007
41	Bornier 2 connexions • Terminal block 2 connections • Klemmleiste mit 2 Anschlüssen • Borna de 2 conexiones • Borna de 2 conexiones • Terminal de 2 ligações • Aansluitblok met 2 aansluitingen • Клеммная колодка на 2 контактов	HWX20003909
42	Condensateur compresseur (60µF) • Compressor capacitor (60µF) • Kondensator des Kompressors (60µF) • Condensador compresor (60µF) • Condensador compresor (60µF) • Condensador compresor (60µF) • Condensador compresor (60µF) • Конденсатор компрессора (60 мкФ)	HWX20003510
43	Capillaire • Capillary • Kapillare • Capilar • Capillare • Capilar • Capillair • капиллярный	HWX34011419*

(1) Description / Description / Bezeichnung / Descripción / Descrizione / Beschrijving / Descrição / Описание

* Dans la limite des stocks disponibles - Limited quantity available - In der Grenze ihres bestandes verfügbar auf diesem artikel - En la limite de cantidades disponibles
Nella limita dei stocchi disponibili - Disponibilidade de stock limitado - количество ограничено

Pompes à chaleur

Heat Pump

Easy Temp ECP15

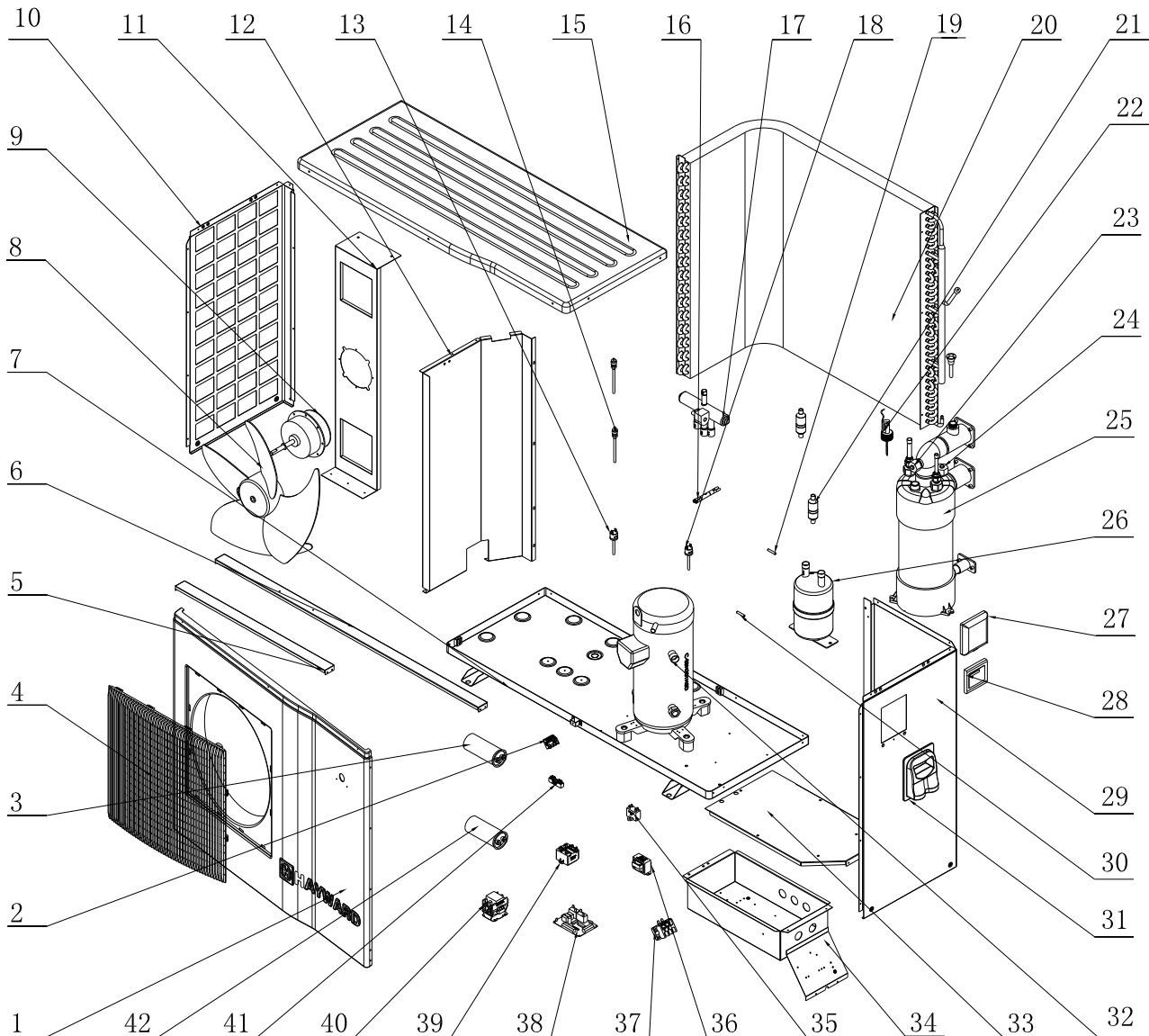

Easy Temp ECP15

N°	Description ⁽¹⁾	Ref
1	Panneau avant • Front panel • Vorderplatte • Panel delantero • Pannelo anteriore • Painei frontal • Voorpaneel • Передняя панель	HWX32009210196
2	Bornier 3 connexions • Terminal block 3 connections • Klemmleiste mit 3 Anschlüssen • Borna de 3 conexiones • Borna de 3 conexões • Aansluitblok met 3 aansluitingen • Клеммная колодка на 3 контактов	HWX20003933
3	Condensateur compresseur (98µF) • Compressor capacitor (98µF) • Kondensator des Kompressors (98µF) • Condensador compresor (98µF) • Condensador compresor (98µF) • Condensador compresor (98µF) • Condensador compresor (98µF) • Конденсатор компрессора (98 мкФ)	HWX20003524
4	Grille de protection ventilateur • Fan protection grille • Schutzgitter des Gebläses • Rejilla de protección del ventilador • Rejilla de protección del ventilador • Grelha de protecção do ventilador • Beschermrooster ventilator • Защитная сетка вентилятора	HWX35122213

Easy Temp ECP15

N°	Description ⁽¹⁾	Ref
5	Raidisseur Avant • Front stiffener • Vorne Versteifung • Refuerzo frontal • Rinforzo anteriore • Reforço frontal • Voorzijde verstijver • Передняя опора	HWX320921015
6	Raidisseur Arrière • Rear stiffener • Rück Versteifung • Refuerzo trasero • Rinforzo posteriore • Reforço traseiro • Achterzijde verstijver • Задняя жесткости	HWX320921149
7	Fond • Bottom panel • Boden • Fondo • Fondo • Fundo • Achtergrond • Дно	HWX32009210193
8	Helice ventilateur • Fan blade • Gebläsepropeller • Hélice ventilador • Hélice ventilador • Hélice ventilador • Ventilatorschroef • Винт вентилятора	HWX35002701
9	Moteur ventilateur • Fan motor • Gebläsemotor • Motor ventilador • Motor ventilador • Motor ventilador • Ventilatormotor • Мотор вентилятора	HWX34043301
10	Panneau gauche • Left panel • Linke Platte • Panel izquierda • Pannelo sinistra • Painel esquerdo • Linkerpaneel • Левая панель	HWX32009210195
11	Support Moteur • Fan motor bracket • Motorträger • Soporte Motor • Soporte Motor • Suporte Motor • Motorsteun • Опора Мотора	HWX320921147
12	Panneau de séparation • Center wall • Trennplatte • Panel de separación • Panel de separación • Painel de separação • Scheidingspaneel • Разделительная панель	HWX320921148
13	Pressostat haute pression • High pressure switch • Hochdruckregler • Presostato de alta presión • Presostato de alta presión • Pressóstato alta pressão • Hogedrukschakelaar • Прессостат высокого давления	HWX20013605
14	Valve Schrader • Schrader • Schrader • Schrader • Schrader • Шрейдер	HWX200014153
15	Panneau supérieur • Top cover • Obere Platte • Panel superior • Panel superior • Painel superior • Bovenpaneel • Верхняя панель	HWX32009210197
16	Restricteur • Restrictor • Drossel • Restrictor • Restrictor • Restrição • Restrictor • Ограничитель	HWX20001489
17	Vanne 4 voies • 4 ways valve • 4-Wege-Ventil • Válvula 4 vías • Válvula 4 vías • Válvula de 4 vías • 4-wegskraan • 4-х канальный вентиль	HWX20011491
18	Pressostat basse pression • Low pressure switch • Niedrigdruckregler • Presostato baja presión • Presostato baja presión • Pressóstato baixa pressão • Lagedrukschakelaar • Прессостат низкого давления	HWX20003603
19	Sonde température • Temperature sensor • Temperatursensor • Sonda de temperatura • Sonda de temperatura • Sonda temperatura • Temperatuursensor • датчик температуры	HWX20003242
20	Evaporateur à ailette • Fin coil • Flügelevaporator • Evaporador de aleta • Evaporador de aleta • Evaporador de alheta • Verdampfer met lamellen • Пластинчатый испаритель	HWX351212001
21	Filtre (Ø9.7-Ø9.7) • Filter (Ø9.7-Ø9.7) • Filter (Ø9.7-Ø9.7) • Filtro (Ø9.7-Ø9.7) • Filtro (Ø9.7-Ø9.7) • Filtro (Ø9.7-Ø9.7) • Filter (Ø9.7-Ø9.7) • Фильтр (Ø9.7-Ø9.7)	HWX20041444
22	Détecteur de débit d'eau • Flow switch • Sensor des Wasserdurchsatzes • Detector del caudal de agua • Detector del caudal de agua • Detector de débito de água • waterdebit detector • Детектор пропускной способности	HWX200036005
23	Sonde température • Temperature sensor • Temperatursensor • Sonda de temperatura • Sonda de temperatura • Sonda temperatura • Temperatuursensor • датчик температуры	HWX20003242
24	Sonde température • Temperature sensor • Temperatursensor • Sonda de temperatura • Sonda de temperatura • Sonda temperatura • Temperatuursensor • датчик температуры	HWX20003242
25	Condenseur Titane PVC • PVC-Titanium condenser • Titan-Kondensator PVC • Condensador de titanio PVC • Condensador de titanio PVC • Condensador Titane PVC • Titatium PVC condensor • Охладитель из ПВХ Titane	HWX32091206
26	Réservoir de liquide • Liquid tank • Flüssigkeitstank • Depósito de líquido • Serbatoio di liquido • Depósito de líquido • Vloeistofvat • Резервуар для жидкости	HWX35001401
27	Porte de protection • Waterproof cover • Schutztür • Puerta de protección • Puerta de protección • Porta de protecção • Beveiligingspoort • Защитная дверца	HWX20002111
28	Régulateur LCD • LCD controller • LCD-Regler • Regulador LCD • Regulador LCD • Regulador LCD • LCD regelaar • Регулятор с жидкокристаллическим дисплеем	HWX950531188
29	Panneau droit • Right panel • Rechte Platte • Panel derecho • Pannelo destro • Painel direito • Rechterpaneel • Правая панель	HWX32009210194
30	Sonde température • Temperature sensor • Temperatursensor • Sonda de temperatura • Sonda de temperatura • Sonda temperatura • Temperatuursensor • датчик температуры	HWX20003242
31	Trappe d'accès électrique • Protection cover • Stromanschlussklappe • Trampilla de acceso eléctrico • Trampilla de acceso eléctrico • Alçarão de acesso eléctrico • Elektrisch toegangsluik • Лючок доступа к электроконтактам	HWX32009220054
32	Compresseur • Compressor • Kompressor • Compresor • Compresor • Compressor • Compressor • Компрессор	HWX20011169
33	Panneau de protection électrique • Electrical box cover • Stromschutzplatte • Panel de protección eléctrica • Panel de protección eléctrica • Painel de protecção eléctrica • Elektrisch beschermpaneel • Защитная панель электроотсека	HWX320921152
34	Coffret électrique • Electrical box cover • Stromkasten • Armario eléctrico • Armario eléctrico • Bastidor eléctrico • Elektrische behuizing • Электрошкаф	HWX320921151
35	Condensateur ventilateur (3µF) • Fan motor capacitor (3µF) • Gebläsekondensator (3µF) • Condensador ventilador (3µF) • Condensador ventilador (3µF) • Condensador ventilador (3µF) • Конденсатор вентилятора (3 мкФ)	HWX20003501
36	Transformateur 230V~ 12V~ • Transformer 230V~ 12V~ • Transformator 230V~ 12V~ • Transformador 230V~ / 12V~ • Transformador 230V~ / 12V~ • Transformador 230V~ / 12V~ • Transformator 230V~ 12V~ • Трансформатор 230 В~ 12 В~	HWX200037006
37	Bornier 3 connexions • Terminal block 3 connections • Klemmleiste mit 3 Anschlüssen • Borna de 3 conexiones • Borna de 3 conexiones • Terminal de 3 ligações • Aansluitblok met 3 aansluitingen • Клеммная колодка на 3 контактов	HWX20003920
38	Carte électronique • PCB board • Elektronikarte • Tarjeta electrónica • Tarjeta electrónica • Placa electrónica • PCB • Электронная плата	HWX950531145
39	Relais de puissance • Power relay • Leistungsrelais • Relé de potencia • Relais di potenza • Relé de potência • Vermogensrelais • реле мощности	HWX20003676
40	Contacteur Compresseur • Compressor contactor • Kompressorschütz • Contactor Compresor • Contattore Compresore • Contactor Compresor • Contactor Compresor • Контактор Компрессора	HWX200036007
41	Bornier 2 connexions • Terminal block 2 connections • Klemmleiste mit 2 Anschlüssen • Borna de 2 conexiones • Borna de 2 conexiones • Terminal de 2 ligações • Aansluitblok met 2 aansluitingen • Клеммная колодка на 2 контактов	HWX20003909
42	Condensateur compresseur (60µF) • Compressor capacitor (60µF) • Kondensator des Kompressors (60µF) • Condensador compresor (60µF) • Condensador compresor (60µF) • Condensador compresor (60µF) • Condensador compresor (60µF) • Конденсатор компрессора (60 мкФ)	HWX20003510
43	Capillaire • Capillary • Kapillare • Capilar • Capillare • Capilar • Capillair • капиллярный	HWX34011419*

(1) Description / Description / Bezeichnung / Descripción / Descrizione / Beschrijving / Descrição / Описание

* Dans la limite des stocks disponibles - Limited quantity available - In der Grenze ihres bestandes verfügbar auf diesem artikel - En la limite de cantidades disponibles
Nella limita dei stocchi disponibili - Disponibilidade de stock limitado - количество ограничено

Note

A series of horizontal dotted lines for writing notes.

.....
.....
.....
.....
.....
.....
.....
.....
.....
.....
.....
.....
.....
.....
.....
.....
.....
.....
.....
.....
.....
.....
.....
.....
.....
.....
.....
.....
.....
.....
.....
.....
.....
.....
.....
.....
.....
.....
.....
.....
.....
.....
.....
.....
.....
.....
.....
.....
.....
.....
.....
.....
.....
.....
.....
.....
.....
.....
.....

Note

A series of horizontal dotted lines for writing notes.



Le secret d'une piscine réussie
The secret for a successful pool



EN MATIÈRE D'ÉQUIPEMENT...
IL VAUT MIEUX FAIRE LES BONS CHOIX...
POUR LES PISCINES DE VOS CLIENTS AUSSI !

EQUIPMENT MATTER :
YOU BETTER MAKE THE RIGHT CHOICE...
FOR YOUR CUSTOMER'S POOLS AS WELL!



FILTRES - FILTERS

SYSTÈMES DE FILTRATION
FILTRATION SYSTEMS

98% * DES CLIENTS HAYWARD® SATISFAITS
OF HAYWARD® CUSTOMERS SATISFIED

* étude menée en février 2014 sur un panel de 200 clients Hayward®
* study carried out in February 2014 on a sample of 200 customers Hayward®



ÉCLAIRAGE - LIGHTING



ROBOTS - CLEANERS

ÉQUIPEMENTS DE CONFORT
POOL EQUIPMENT



POMPES - PUMPS



POMPES À CHALEUR
HEAT PUMPS



TRAITEMENT DE L'EAU - WATER TREATMENT

7 BONNES RAISONS DE TRAVAILLER AVEC HAYWARD®

Hayward® :

- ✓ est le **leader mondial** des systèmes de filtration et des équipements de confort pour la piscine.
- ✓ propose la **gamme de produits la plus large** du marché
- ✓ est présent sur le marché mondial depuis **plus de 50 ans**
- ✓ offre une **qualité irréprochable** de produits
- ✓ est le fabricant qui est à votre service avec **des conseillers techniques** à votre disposition pour vous accompagner
- ✓ a un **site internet** complet vous offrant de multiples services :
- ✓ est une marque qui considère ses clients et qui sait leur donner des avantages et des **VRAIS avantages !**

7 GOOD REASONS TO WORK WITH HAYWARD®

Hayward® :

- ✓ is the **world leader** in swimming pool equipment
- ✓ has the **largest range of products on the market**
- ✓ has had a global market presence for **over 50 years**
- ✓ can boast the **irreproachable quality** of its products
- ✓ is the manufacturer at your service, with **technical advisors** ready to help you
- ✓ has a **complete website** offering you a wide range of services
- ✓ is a brand that takes care of its customers, offering promotions and **REAL added extras!**

Découvrez tous nos services en accédant à l'espace pro sur www.lespros.hayward.fr
Discover all our services on our professional space at <http://theprofessionals.hayward-pool.co.uk>



✓ Nos configurateurs
Our configurators



✓ Notre simulateur
d'économie d'énergie
Our energy saving calculator



✓ Notre site web
Our website



✓ Notre kit de communication
Our communication kit



✓ Notre émission « le secret
d'une piscine réussie »
Our program « the secret
for a successful pool »

Poursuivez l'expérience sur www.hayward.fr

Continue the experience on www.hayward.fr/en



 Hayward is registered trademarks of Hayward Industries, Inc. © 2015 Hayward Industries, Inc.

Hayward Pool Europe
1070 Allée des Chênes
CS 20054 Saint Vulbas
01154 Lagnieu cedex
www.hayward.fr

Retrouvez-nous sur / Find us on www.facebook.com/hayward.fr

ROBOTS - POMPES À CHALEUR - TRAITEMENT EAU - CONTRÔLE- POMPES - FILTRES - PIÈCES À SCELLER
CLEANERS - HEAT PUMPS - WATER TREATMENT - AUTOMATION - PUMPS - FILTERS - POOL WATER CIRCULATION PARTS